



Estado do Piauí

**Prefeitura Municipal de Novo Oriente do Piauí**

Rua 7 de Setembro, nº 480 – Centro – Novo Oriente do Piauí-PI – CEP 64.530-000

Fone: (89) 3475-1353 - CNPJ: 06.554.836/0001-14

E-mail: municipiodeovoorientedopiaui@gmail.com

---

## LEI Nº442/2.020 DE 10 DE DEZEMBRO DE 2.020

**EMENTA:** ESTIMA A RECEITA E FIXA A DESPESA DO ORÇAMENTO DO MUNICÍPIO DE NOVO ORIENTE DO PIAUÍ, PARA O EXERCÍCIO FINANCEIRO DE **2.021**.

### **A PREFEITA MUNICIPAL DE NOVO ORIENTE DO PIAUÍ-PI:**

USANDO DE SUAS ATRIBUIÇÕES QUE LHE SÃO CONFERIDAS PELA CONSTITUIÇÃO FEDERAL E PELA LEI ORGÂNICA DESTE MUNICÍPIO, FAZ SABER QUE A CÂMARA DE VEREADORES APROVOU E EU SANCIONO A SEGUINTE LEI:

### **DO ORÇAMENTO DO MUNICÍPIO**

**ART. 1º** - ESTA LEI ESTIMA A RECEITA E FIXA A DESPESA DO MUNICÍPIO DE NOVO ORIENTE DO PIAUÍ-PI PARA O EXERCÍCIO FINANCEIRO DE 2.020, EM **R\$ 19.942.000,00 (DEZENOVE MILHÕES NOVECENTOS E QUARENTA E DOIS MIL REAIS)**, NOS TERMOS DO ART. 165, § 5º, DA CONSTITUIÇÃO FEDERAL, DA LEI COMPLEMENTAR Nº 101 E DA LEI DE DIRETRIZES ORÇAMENTÁRIAS PARA O EXERCÍCIO DE 2.021.

- I. O ORÇAMENTO FISCAL REFERENTE AO PODER EXECUTIVO E O PODER LEGISLATIVO DO MUNICÍPIO, SEUS FUNDOS, ÓRGÃOS E ENTIDADES DA



Estado do Piauí

**Prefeitura Municipal de Novo Oriente do Piauí**

Rua 7 de Setembro, nº 480 – Centro – Novo Oriente do Piauí-PI – CEP 64.530-000

Fone: (89) 3475-1353 - CNPJ: 06.554.836/0001-14

E-mail: municipiodeNovoOrienteDoPiaui@gmail.com

ADMINISTRAÇÃO DIRETA E INDIRETA, INCLUSIVE FUNDAÇÕES MANTIDAS E INSTITUÍDAS PELO PODER PÚBLICO NO VALOR DE **R\$ 12.809.092,99 (DOZE MILHÕES OITOCENTOS E NOVE MIL E NOVENTA E DOIS REAIS E NOVENTA E NOVE CENTAVOS);**

- II. O ORÇAMENTO DA SEGURIDADE SOCIAL, ABRANGENDO TODAS AS ENTIDADES E ÓRGÃOS A ELA VINCULADOS, DA ADMINISTRAÇÃO DIRETA E INDIRETA, BEM COMO OS FUNDOS E FUNDAÇÕES INSTITUÍDOS E MANTIDOS PELO PODER PÚBLICO NO VALOR DE **R\$ 7.132.907,01 (SETE MILHÕES CENTO E TRINTA E DOIS MIL E NOVECENTOS E SETE REAIS E OITENTA E UM CENTAVO).**

**ART. 2º** - INTEGRAM A LEI DO ORÇAMENTO SEGUNDO O ART. 2º § 1º DA LEI Nº 4.320 DE 17 DE MARÇO DE 1.964, OS SEGUINTE ANEXOS:

- I. SUMÁRIO GERAL DA RECEITA POR FONTES E DA DESPESA POR FUNÇÕES DO GOVERNO;
- II. QUADRO DEMONSTRATIVO DA RECEITA E DA DESPESA SEGUNDO AS CATEGORIAS ECONÔMICAS, NA FORMA DO ANEXO I;
- III. QUADRO DISCRIMINATIVO DA RECEITA POR FONTES E RESPECTIVA LEGISLAÇÃO;
- IV. QUADRO DAS DOTAÇÕES POR ÓRGÃOS DO GOVERNO E DA ADMINISTRAÇÃO.



Estado do Piauí

**Prefeitura Municipal de Novo Oriente do Piauí**

Rua 7 de Setembro, nº 480 – Centro – Novo Oriente do Piauí-PI – CEP 64.530-000

Fone: (89) 3475-1353 - CNPJ: 06.554.836/0001-14

E-mail: [municipiodenovoorientedopiauui@gmail.com](mailto:municipiodenovoorientedopiauui@gmail.com)

---

- V. NATUREZA DA DESPESA - CONSOLIDAÇÃO GERAL
- VI. NATUREZA DA DESPESA POR ORGÃO
- VII. NATUREZA DA DESPESA POR ORGÃO E UNIDADE
- VIII. PROGRAMA DE TRABALHO
- IX. PROGRAMA DE TRABALHO DO GOVERNO, DEMONSTRATIVO DE FUNÇÕES, SUBFUNÇÕES E PROGRAMAS POR PROJETOS
- X. DESPESA POR FUNÇÃO, SUBFUNÇÃO E PROGRAMAS CONFORME O VÍNCULO COM OS RECURSOS
- XI. DEMONSTRATIVO DAS DESPESAS POR ORGÃO E FUNÇÕES DE GOVERNO
- XII. ORÇAMENTO DOS FUNDOS ESPECIAIS
- XIII. RECEITA E DESPESA DA ADMINISTRAÇÃO INDIRETA

ALÉM DESTAS:

- XIV. SEGURIDADE SOCIAL
- XV. ANÁLISE DE APLICAÇÃO NO ENSINO
- XVI. ANÁLISE DA SAÚDE
- XVII. QDD (QUADRO DE DETALHAMENTO DA DESPESA)
- XVIII. RECEITA CORRENTE LÍQUIDA - GASTOS COM PESSOAL
- XIX. DESPESA ORÇADA POR FUNÇÃO – GRÁFICO
- XX. DESPESA ORÇADA POR GRUPO – GRÁFICO
- XXI. RECEITA PREVISTA - GRÁFICO
- XXII. CRONOGRAMA DE EXECUÇÃO MENSAL DE DESEMBOLSO
- XXIII. CRONOGRAMA MENSAL DE TRANSFERÊNCIAS FINANCEIRAS
- XXIV. PREVISÃO DE ARRECADAÇÃO DAS RECEITAS MUNICIPAIS



Estado do Piauí

**Prefeitura Municipal de Novo Oriente do Piauí**

Rua 7 de Setembro, nº 480 – Centro – Novo Oriente do Piauí-PI – CEP 64.530-000

Fone: (89) 3475-1353 - CNPJ: 06.554.836/0001-14

E-mail: municipiodeновоорiente.dopiaui@gmail.com

**CAPÍTULO I**  
**DOS ORÇAMENTOS, FISCAL E DA SEGURIDADE SOCIAL.**

**SEÇÃO I**

**ESTIMATIVA DA RECEITA**

**ART. 3º** - A RECEITA TOTAL É ESTIMADA EM **R\$ R\$ 19.942.000,00 (DEZENOVE MILHÕES NOVECENTOS E QUARENTA E DOIS MIL REAIS)** E SERÃO REALIZADAS MEDIANTE A ARRECADAÇÃO DE TRIBUTOS, OUTRAS RECEITAS CORRENTES E DE CAPITAL, NA FORMA DA LEGISLAÇÃO EM VIGOR, DISCRIMINADA NO QUADRO ANEXO COM OS SEGUINTE DESDOBRAMENTOS:

<b>RECEITAS CORRENTES</b>	<b>R\$</b>	<b>19.930.303,59</b>
IMPOSTOS, TAXAS E CONTRIBUIÇÕES DE MELHORIA	R\$	672.977,53
CONTRIBUIÇÕES	R\$	506.106,13
RECEITA PATRIMONIAL	R\$	171.738,28
RECEITA DE SERVIÇOS	R\$	2.020,00
TRANSFERÊNCIAS CORRENTES	R\$	17.568.358,26
OUTRAS RECEITAS CORRENTES	R\$	509.103,39
CONTRIBUIÇÕES (INTRA-ORÇAMENTÁRIAS)	R\$	500.000,00
<b>(-) DEDUÇÕES DE RECEITAS</b>	<b>R\$</b>	<b>1.597.648,70</b>
<b>RECEITAS DE CAPITAL</b>	<b>R\$</b>	<b>1.609.345,11</b>
OPERAÇÕES DE CRÉDITOS	R\$	15.225,75
ALIENAÇÃO DE BENS	R\$	10.150,50

TRANSFERÊNCIAS DE CAPITAL	R\$	1.583.968,86
<b>TOTAL DA RECEITA</b>	<b>R\$</b>	<b>19.942.000,00</b>

**SEÇÃO II**  
**DA FIXAÇÃO DA DESPESA**

**ART. 4º** - O VALOR TOTAL DA FIXAÇÃO DA DESPESA É IGUAL AO DA PREVISÃO DA RECEITA, CUMPRINDO ASSIM, O PRINCÍPIO DO EQUILÍBRIO ORÇAMENTÁRIO, A QUAL SERÁ REALIZADA SEGUNDO A APRESENTAÇÃO DOS ANEXOS INTEGRANTES DESTA LEI, OBEDECENDO À CLASSIFICAÇÃO INSTITUCIONAL, FUNCIONAL-PROGRAMÁTICA, DISTRIBUÍDAS DA SEGUINTE MANEIRA:



Estado do Piauí

**Prefeitura Municipal de Novo Oriente do Piauí**

Rua 7 de Setembro, nº 480 – Centro – Novo Oriente do Piauí-PI – CEP 64.530-000

Fone: (89) 3475-1353 - CNPJ: 06.554.836/0001-14

E-mail: municipiodeNovoOrienteDoPiaui@gmail.com

## I - DESPESA POR CLASSIFICAÇÃO INSTITUCIONAL

UNIDA DE	NOMENCLATURA	R\$	VALOR
010100	CÂMARA MUNICIPAL DE NOVO ORIENTE DO PIAUI-PI	R\$	611.572,61
020100	GABINETE DO PREFEITO MUNICIPAL	R\$	524.865,50
020200	GABINETE DO VICE PREFEITO	R\$	4.060,18
020300	CONTROLADORIA GERAL DO MUNICÍPIO	R\$	44.101,87
020400	PROCURADORIA GERAL DO MUNICÍPIO	R\$	35.474,97
020500	SECRETARIA MUN. DE ADM. FIN. E PLANEJAMENTO	R\$	3.040.619,45
020600	SECRETARIA MUNICIPAL DE GOVERNO	R\$	154.023,68
020700	SECRETARIA MUNICIPAL DE OBRAS, TRASNP. E SERV. URBANOS	R\$	1.848.159,18
020800	SECRETARIA MUNICIPAL DE EDUCAÇÕ E CULTURA	R\$	1.460.031,61
020801	FUNDO DE MANUTENÇÃO E DES. DA EDUC. BÁSICA-FUNDEB	R\$	4.437.581,14
020900	SECRETARIA MUNICIPAL DE ESPORTE E LAZER	R\$	62.250,93
021000	SEC. MUN. DE SAÚDE	R\$	55.618,63
021001	FMS	R\$	4.729.460,57
021002	HPP-HOSPITAL DE PEQUENO PORTE	R\$	406.020,00
021100	SEC. MUN. DE ASSISTÊNCIA SOCIAL E CIDADANIA	R\$	492.904,19



Estado do Piauí

**Prefeitura Municipal de Novo Oriente do Piauí**

Rua 7 de Setembro, nº 480 – Centro – Novo Oriente do Piauí-PI – CEP 64.530-000

Fone: (89) 3475-1353 - CNPJ: 06.554.836/0001-14

E-mail: municipiodeновоорiente.dopiaui@gmail.com

<b>021101</b>	FUNDO MUNICIPAL DE ASSISTÊNCIA SOCIAL- FMAS	<b>R\$</b>	504.522,25
<b>021200</b>	SEC. MUN. DE AGRICULTURA, PEC, ABASTECIMENTO E MEIO AMBIENTE	<b>R\$</b>	474.131,66
<b>021300</b>	SECRETARIA MUNICIPAL DE COMUNICAÇÃO	<b>R\$</b>	56.601,58
<b>021400</b>	FUNDO PREV. DO MUN. DE NOVO ORIENTE DO PIAÚÍ-PI	<b>R\$</b>	1.000.000,00
<b>T O T A L</b>		<b>R\$</b>	<b>19.942.000,00</b>

**II - DESPESA POR FUNÇÃO DE GOVERNO**

01 – LEGISLATIVA	R\$	611.572,61
02 – JUDICIARIA	R\$	0,00
03 – ESSENCIAL A JUSTIÇA	R\$	0,00
04 – ADMINISTRAÇÃO	R\$	3.242.707,11
05 – DEFESA NACIONAL	R\$	0,00
06 – SEGURANCA PUBLICA	R\$	0,00
07 – RELAÇÕES EXTERIORES	R\$	0,00
08 – ASSISTENCIA SOCIAL	R\$	997.426,44
09 – PREVIDÊNCIA SOCIAL	R\$	1.000.000,00
10 – SAUDE	R\$	5.135.480,57
11 – TRABALHO	R\$	0,00
12 – EDUCAÇÃO	R\$	5.891.826,97
13 – CULTURA	R\$	5.785,78





Estado do Piauí

**Prefeitura Municipal de Novo Oriente do Piauí**

Rua 7 de Setembro, nº 480 – Centro – Novo Oriente do Piauí-PI – CEP 64.530-000

Fone: (89) 3475-1353 - CNPJ: 06.554.836/0001-14

E-mail: municipiodeNovoOrienteDoPiaui@gmail.com

14 – DIREITOS A CIDADANIA	R\$	0,00
15 – URBANISMO	R\$	1.314.880,47
16 – HABITACAO	R\$	52.782,60
17 – SANEAMENTO	R\$	432.078,28
18 – GESTAO AMBIENTAL	R\$	241.581,88
19 – CIÊNCIA E TECNOLOGIA	R\$	0,00
20 – AGRICULTURA	R\$	232.549,78
21 – ORGANIZAÇÃO AGRÁRIA	R\$	0,00
22 – INDÚSTRIA	R\$	0,00
23 – COMÉRCIO E SERVIÇOS	R\$	0,00
24 – COMUNICACOES	R\$	72.354,13
25 – ENERGIA	R\$	0,00
26 – TRANSPORTE	R\$	100.185,38
27 – DESPORTO E LAZER	R\$	62.250,93
28 – ENCARGOS ESPECIAIS	R\$	369.594,92
99 – RESERVA DE CONTIGÊN.	R\$	178.942,15
<b>TOTAL DA DESPESA</b>	<b>R\$</b>	<b>19.942.000,00</b>

**ART. 5º** - EM CONFORMIDADE COM A LEI DE RESPONSABILIDADE FISCAL - LRF FOI DESTINADO PARA RESERVA DE CONTINGÊNCIA O VALOR DE R\$ 178.942,15 (CENTO E SETENTA E OITO MIL NOVECENTOS E QUARENTA E DOIS REAIS E QUINZE CENTAVOS) QUE CORRESPONDE AO PERCENTUAL DE 1,02% DA RECEITA CORRENTE LÍQUIDA AS QUAIS SERÃO DESTINADOS AO





Estado do Piauí

**Prefeitura Municipal de Novo Oriente do Piauí**

Rua 7 de Setembro, nº 480 – Centro – Novo Oriente do Piauí-PI – CEP 64.530-000

Fone: (89) 3475-1353 - CNPJ: 06.554.836/0001-14

E-mail: [municipiodeновоорiente.dopiaui@gmail.com](mailto:municipiodeновоорiente.dopiaui@gmail.com)

ATENDIMENTO DOS PASSIVOS CONTINGENTES, INTERPERES, OUTROS RISCOS E EVENTOS FISCAIS IMPREVISTOS.

**ART. 6º** - NA HIPÓTESE DE NÃO UTILIZAÇÃO DA RESERVA DE CONTINGÊNCIA NOS FINS PREVISTO NO ART. 5º, INCISO III, ALÍNEA "B" DA LEI COMPLEMENTAR FEDERAL Nº 101, DE 04 DE MAIO DE 2000, ATÉ 31 DE AGOSTO DE 2021, A DOTAÇÃO CORRESPONDENTE PODERÁ SER ANULADA PARA ABERTURA DE CRÉDITOS ADICIONAIS.

## **CAPÍTULO II**

### **DAS AUTORIZAÇÕES DO PODER EXECUTIVO**

**ART. 7º** - FICA O PODER EXECUTIVO AUTORIZADO, DURANTE O EXERCÍCIO DE 2021:

I. ABRIR CRÉDITOS ADICIONAIS SUPLEMENTARES COM RECURSOS PROVENIENTES DE SUPERÁVIT FINANCEIRO, EXCESSO DE ARRECADAÇÃO NOS TERMO DO ARTIGO 43, § 1º, I, DA LEI FEDERAL Nº 4.320, DE 17 DE MARÇO DE 1.964

II. ABRIR CREDITOS ADICIONAIS SUPLEMENTARES ATÉ O LIMITE DE 60%, (SESSENTA POR CENTO) DO TOTAL DA DESPESA FIXADAS NA PRESENTE LEI,



Estado do Piauí

**Prefeitura Municipal de Novo Oriente do Piauí**

Rua 7 de Setembro, nº 480 – Centro – Novo Oriente do Piauí-PI – CEP 64.530-000

Fone: (89) 3475-1353 - CNPJ: 06.554.836/0001-14

E-mail: municipiodeNovoOrienteDoPiaui@gmail.com

COM RECURSOS RESULTANTE DE ANULAÇÃO PARCIAL OU TOTAL DE DOTAÇÕES, OBSERVANDO O DISPOSTO NO ART. 43, § 1º, INCISO III, DA LEI FEDERAL Nº 4.320, DE 17 DE MARÇO DE 1964.

III. ABRIR CREDITOS ADICIONAIS SUPLEMENTARES COM RECURSOS FINANCEIROS ARRECADADOS E NÃO PREVISTOS NA PRESENTE LEI, PROVENIENTES DE CONVÊNIOS, CONTRATOS, REPASSES, TRANSFERÊNCIAS OU CONGÊNERES, ATE O LIMITE DOS VALORES ARRECADADOS.

IV. TRANSPOR, REMANEJAR OU TRANSFERIR RECURSOS DE UMA CATEGORIA DE PROGRAMAÇÃO PARA OUTRA OU DE UM ÓRGÃO PARA OUTRO ÓRGÃO.

V- REALIZAR OPERAÇÕES DE CRÉDITO POR ATÉ O LIMITE DE 10% DO TOTAL DAS RECEITAS CORRENTES.

**ART. 8º** - FICA EXCLUÍDO DO LIMITE FIXADO NO INCISO II, DO ART. 7º DESTA LEI, OS CREDITOS ADICIONAIS SUPLEMENTARES PARA:

I – DESTINADOS A SUPRIR INSUFICIÊNCIA NO ATENDIMENTO DE DESPESAS DOS GRUPOS:

- a) PESSOAL E ENCARGOS SOCIAIS,
- b) CUMPRIMENTO DE SENTENÇA JUDICIAL,
- c) SERVIÇOS DA DIVIDA PUBLICA.
- d) DESPESAS DE EXERCÍCIO ANTERIORES

II – DESTINADOS A SUPRIR INSUFICIÊNCIA NO ATENDIMENTO DE DESPESA POR FUNÇÃO:



Estado do Piauí

**Prefeitura Municipal de Novo Oriente do Piauí**

Rua 7 de Setembro, nº 480 – Centro – Novo Oriente do Piauí-PI – CEP 64.530-000

Fone: (89) 3475-1353 - CNPJ: 06.554.836/0001-14

E-mail: municipiodeновоoriente.dopiaui@gmail.com

---

- a) SAÚDE,
- b) ASSISTÊNCIA.
- c) PREVIDÊNCIA,
- d) OS RELACIONADOS À MANUTENÇÃO E DESENVOLVIMENTO DO ENSINO, A FIM DE CUMPRIR OS ART. 198 E 212 DA CONSTITUIÇÃO FEDERAL.

**ART. 9º** - PARA EFEITO DA EXECUÇÃO ORÇAMENTÁRIA, A DISCRIMINAÇÃO E INCLUSÃO DOS ELEMENTOS EM CADA GRUPO DE DESPESAS DAS ATIVIDADES E PROJETOS CONSTANTES NA PRESENTE LEI E DE CRÉDITOS ADICIONAIS SUPLEMENTARES, SERÃO EFETUADAS MEDIANTE REGISTRO CONTÁBIL DIRETAMENTE NO SISTEMA INFORMATIZADO DE EXECUÇÃO FINANCEIRO E DO ORÇAMENTO.

### **CAPÍTULO III**

#### **DAS DISPOSIÇÕES FINAIS**

**ART. 10** - O PODER EXECUTIVO NO INTERESSE DA ADMINISTRAÇÃO FARÁ CUMPRIR O QUE DETERMINA OS OBJETIVOS E METAS PARA AS DESPESAS DE CAPITAL E AS DECORRENTES DELAS, ELENCADAS NO PLANO PLURIANUAL, ALÉM DE TORNAR EFETIVO O QUE DETERMINA A LEI DE DIRETRIZES ORÇAMENTÁRIAS PARA O EXERCÍCIO FINANCEIRO DE 2.021.

**ART. 11** - ESTA LEI ENTRARÁ EM VIGOR NO DIA PRIMEIRO DE JANEIRO DE 2.021, REVOGADAS AS DISPOSIÇÕES EM CONTRÁRIO.



Estado do Piauí

**Prefeitura Municipal de Novo Oriente do Piauí**

Rua 7 de Setembro, nº 480 – Centro – Novo Oriente do Piauí-PI – CEP 64.530-000

Fone: (89) 3475-1353 - CNPJ: 06.554.836/0001-14

E-mail: municipiodeновоoriente.dopiaui@gmail.com

---

Gabinete do Prefeito Municipal de Novo Oriente do Piauí – PI, 10 de dezembro de 2020.

  
**Arnilton Nogueira dos Santos**

CPF 819.419.863-15

Prefeito Municipal

Esta Lei foi aprovada, sancionada, enumerada e publicada aos dez dias do mês de dezembro do ano de dois mil e vinte.

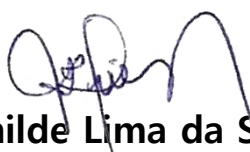
  
**Ivanilde Lima da Silva**

CPF 648.696.523-15

Chefe de Gabinete



## NOVO ORIENTE DO PIAUÍ

RUA 7 DE SETEMBRO, 480 - CNPJ:06.554.836/0001-14  
Orçamento Programa - Exercício de 2021

Anexo 01

### DEMONSTRATIVO DA RECEITA E DESPESA SEGUNDO AS CATEGORIAS ECONOMICAS

(Inc.II, §1º, Art.2º)

Page 1

RECEITA	R\$	R\$
RECEITAS CORRENTES		
IMPOSTOS, TAXAS E CONTRIBUIÇÕES DE MELHORIA	672.977,53	
CONTRIBUIÇÕES	506.106,13	
RECEITA PATRIMONIAL	171.738,28	
RECEITA DE SERVIÇOS	2.020,00	
TRANSFERÊNCIAS CORRENTES	17.568.358,26	
OUTRAS RECEITAS CORRENTES	509.103,39	
CONTRIBUIÇÕES (INTRA)	500.000,00	
(R) DEDUÇÕES DO FUNDEB	-1.597.648,70	
<b>SUB TOTAL</b>		<b>18.332.654,89</b>
<b>TOTAL</b>		<b>18.332.654,89</b>
<b>SUPERAVIT DO ORÇAMENTO CORRENTE</b>		<b>987.842,06</b>
RECEITAS DE CAPITAL		
OPERAÇÕES DE CRÉDITO	15.225,75	
ALIENAÇÃO DE BENS	10.150,50	
TRANSFERÊNCIAS DE CAPITAL	1.583.968,86	
<b>SUB TOTAL</b>		<b>1.609.345,11</b>
<b>TOTAL</b>		<b>2.597.187,17</b>
<b>R E S U M O</b>		
RECEITAS CORRENTES	19.430.303,59	
RECEITAS CORRENTES (INTRA)	500.000,00	
DEDUÇÕES DA RECEITA CORRENTE	-1.597.648,70	
RECEITAS DE CAPITAL	1.609.345,11	
<b>TOTAL DE RECEITAS</b>		<b>19.942.000,00</b>

DESPESA	R\$	R\$
DESPESAS CORRENTES		
PESSOAL E ENCARGOS SOCIAIS	9.192.639,76	
JUROS E ENCARGOS DA DÍVIDA	3.089,80	
OUTRAS DESPESAS CORRENTES	8.149.083,27	
<b>SUB TOTAL</b>		<b>17.344.812,83</b>
<b>SUPERAVIT DO ORÇAMENTO CORRENTE</b>		<b>987.842,06</b>
<b>TOTAL</b>		<b>18.332.654,89</b>
DESPESAS DE CAPITAL		
INVESTIMENTOS	2.123.510,30	
AMORTIZAÇÃO DA DÍVIDA	284.734,72	
<b>SUB TOTAL</b>		<b>2.408.245,02</b>
RESERVA DO RPPS		10.000,00
RESERVA DE CONTINGENCIA		178.942,15
<b>TOTAL</b>		<b>2.597.187,17</b>
<b>R E S U M O</b>		
DESPESAS CORRENTES	17.344.812,83	
DESPESAS DE CAPITAL	2.408.245,02	
RESERVA DE CONTINGÊNCIA	188.942,15	
<b>TOTAL DE DESPESA</b>		<b>19.942.000,00</b>
<b>TOTAL</b>		<b>19.942.000,00</b>

**TOTAL**



**NOVO ORIENTE DO PIAUI**

RUA 7 DE SETEMBRO, 480 - CNPJ:06.554.836/0001-14<sup>19.942.000,00</sup>

Orçamento Programa - Exercício de 2021

**DEMONSTRATIVO DA RECEITA E DESPESA SEGUNDO AS CATEGORIAS ECONOMICAS**

(Inc.II, §1º, Art.2º)

Anexo 01

Page 2

---



## NOVO ORIENTE DO PIAUÍ

RUA 7 DE SETEMBRO, 480 - CNPJ:06.554.836/0001-14

Orçamento Programa - Exercício de 2021

### DEMONSTRATIVO DA RECEITA E DESPESA SEGUNDO AS CATEGORIAS ECONOMICAS

(Inc.II, §1º, Art.2º)

Anexo 01

Page 3

  
\_\_\_\_\_  
ARNILTON NOGUEIRA DOS SANTOS  
PREFEITO MUNICIPAL  
819.419.863-15

  
\_\_\_\_\_  
CONPLAN  
CONTADOR CRC/PI 145  
726.743.503-34





## **NOVO ORIENTE DO PIAUÍ**

---

RUA 7 DE SETEMBRO, 480 - CNPJ:06.554.836/0001-14

Orçamento Programa - Exercício de 2021

### **DEMONSTRATIVO DA RECEITA E DESPESA SEGUNDO AS CATEGORIAS ECONOMICAS**

(Inc.II, §1º, Art.2º)

Anexo 01

Page 4

**NOVO ORIENTE DO PIAUÍ**

RUA 7 DE SETEMBRO, 480 - CNPJ:06.554.836/0001-14

Anexo 02

Page 1

Orçamento Programa - Exercício de 2021

**RECEITAS SEGUNDO AS CATEGORIAS ECONOMICAS**

Código	Especificação	F.R.	Desdobramento	SubCategoria Fonte	Categoria Econômica
1000.00.0.0	RECEITAS CORRENTES	0.000.000			19.430.303,59
1100.00.0.0	IMPOSTOS, TAXAS E CONTRIBUIÇÕES DE MELHORIA	0.000.000		672.977,53	
1110.00.0.0	IMPOSTOS	0.000.000		623.236,04	
1113.00.0.0	IMPOSTOS SOBRE A RENDA E PROVENTOS DE QUALQUER NATUREZA	0.000.000	469.227,82		
1113.03.0.0	IMPOSTO SOBRE A RENDA - RETIDO NA FONTE	0.000.000	469.227,82		
1113.03.1.0	IMPOSTO SOBRE A RENDA - RETIDO NA FONTE - TRABALHO	0.000.000	469.227,82		
1113.03.1.1	IRRF - TRABALHO - PRINCIPAL	1.001.00	469.025,82		
1113.03.1.2	IRRF - TRABALHO - MULTAS E JUROS DE MORA	1.001.00	202,00		
1118.00.0.0	IMPOSTOS ESPECIFICOS DE ESTADOS, DF E MUNICIPIOS	0.000.000	154.008,22		
1118.01.0.0	IMPOSTOS SOBRE O PATRIMÔNIO PARA ESTADOS/DF/MUNICIPIOS	0.000.000	42.446,26		
1118.01.1.0	IMPOSTO SOBRE A PROPRIEDADE PREDIAL E TERRITORIAL URBANA	0.000.000	31.866,51		
1118.01.1.1	IPTU - PRINCIPAL	1.001.00	30.654,51		
1118.01.1.2	IPTU - MULTAS E JUROS DE MORA	1.001.00	505,00		
1118.01.1.3	IPTU - DÍVIDA ATIVA	1.001.00	505,00		
1118.01.1.4	IPTU - DÍVIDA ATIVA - MULTAS E JUROS DE MORA	1.001.00	202,00		
1118.01.4.0	IMP. TRANSMISSÃO "INTER VIVOS" DE BENS IMÓVEIS E DIREITOS	0.000.000	10.579,75		
1118.01.4.1	ITBI - PRINCIPAL	1.001.00	9.468,75		
1118.01.4.2	ITBI - MULTAS E JUROS DE MORA	1.001.00	202,00		
1118.01.4.3	ITBI - DÍVIDA ATIVA	1.001.00	404,00		
1118.01.4.4	ITBI - DÍVIDA ATIVA - MULTAS E JUROS DE MORA	1.001.00	505,00		
1118.02.0.0	IMPOSTOS PRODUÇÃO, CIRCULAÇÃO MERCADORIAS E SERVIÇOS	0.000.000	111.561,96		
1118.02.3.0	IMPOSTO SOBRE SERVIÇOS DE QUALQUER NATUREZA	0.000.000	111.561,96		
1118.02.3.1	ISS - PRINCIPAL	1.001.00	111.157,96		
1118.02.3.2	ISS - MULTAS E JUROS DE MORA	1.001.00	202,00		
1118.02.3.3	ISS - DÍVIDA ATIVA	1.001.00	202,00		
1120.00.0.0	TAXAS	0.000.000		48.985,00	
1121.00.0.0	TAXAS PELO EXERCÍCIO DO PODER DE POLÍCIA	0.000.000	505,00		
1121.01.0.0	TAXAS DE INSPEÇÃO, CONTROLE E FISCALIZAÇÃO	0.000.000	505,00		
1121.01.1.0	TAXAS DE INSPEÇÃO, CONTROLE E FISCALIZAÇÃO	0.000.000	505,00		
1121.01.1.1	TAXAS DE INSPEÇÃO, CONTROLE E FISCALIZAÇÃO - PRINCIPAL	1.950.00	505,00		
1122.00.0.0	TAXAS PELA PRESTAÇÃO DE SERVIÇOS	0.000.000	48.480,00		
1122.01.0.0	TAXAS PELA PRESTAÇÃO DE SERVIÇOS	0.000.000	48.480,00		
1122.01.1.0	TAXAS PELA PRESTAÇÃO DE SERVIÇOS	0.000.000	48.480,00		
1122.01.1.1	TAXAS PELA PRESTAÇÃO DE SERVIÇOS - PRINCIPAL	1.950.00	48.480,00		
1130.00.0.0	CONTRIBUIÇÃO DE MELHORIA	0.000.000		756,49	
1138.00.0.0	CONTRIBUIÇÃO DE MELHORIA ESPECÍFICA ESTADOS/DF/MUNICIPIOS	0.000.000	756,49		
1138.99.0.0	OUTRAS CONTRIBUIÇÕES DE MELHORIA	0.000.000	756,49		
1138.99.1.0	OUTRAS CONTRIBUIÇÕES DE MELHORIA	0.000.000	756,49		
1138.99.1.1	OUTRAS CONTRIBUIÇÕES DE MELHORIA - PRINCIPAL	1.950.00	756,49		
1200.00.0.0	CONTRIBUIÇÕES	0.000.000		506.106,13	
1210.00.0.0	CONTRIBUIÇÕES SOCIAIS	0.000.000		330.000,00	
1218.00.0.0	CONTRIBUIÇÕES SOCIAIS ESPECÍFICAS DE ESTADOS/DF E MUNICIPIOS	0.000.000	330.000,00		
1218.01.0.0	CONTRIB. SERVIDOR CIVIL P/ PLANO SEGURIDADE SOCIAL-CPSSS	0.000.000	310.000,00		
1218.01.1.0	CPSSS DO SERVIDOR CIVIL ATIVO	0.000.000	310.000,00		
1218.01.1.1	CPSSS DO SERVIDOR CIVIL ATIVO - PRINCIPAL	1.410.03	160.000,00		
1218.01.1.1	CPSSS DO SERVIDOR CIVIL ATIVO - PRINCIPAL	1.430.03	140.000,00		
1218.01.1.2	CPSSS DO SERVIDOR CIVIL ATIVO - MULTAS E JUROS	1.410.03	10.000,00		
1218.03.0.0	CPSSS PATRONAL - SERVIDOR CIVIL - ESPECÍFICO DE EST/DF/MUN	0.000.000	10.000,00		
1218.03.1.0	CPSSS PATRONAL - SERVIDOR CIVIL ATIVO	0.000.000	10.000,00		
1218.03.1.2	CPSSS PATRONAL - SERVIDOR CIVIL ATIVO- MULTAS E JUROS	1.410.03	10.000,00		
1218.04.0.0	CPSSS PATRONAL - PARCELAMENTOS - ESPECÍFICO DE EST/DF/MUN	0.000.000	10.000,00		
1218.04.1.0	CPSSS PATRONAL - PARCELAMENTOS - SERVIDOR CIVIL ATIVO	0.000.000	10.000,00		
1218.04.1.2	CPSSS PATRONAL-PARCELA.-SERV. CIVIL ATIVO-MULTAS/JUROS	1.410.03	10.000,00		
1220.00.0.0	CONTRIBUIÇÕES ECONÔMICAS	0.000.000		1.010,00	
1220.99.0.0	OUTRAS CONTRIBUIÇÕES ECONÔMICAS	0.000.000	1.010,00		
1220.99.1.0	OUTRAS CONTRIBUIÇÕES ECONÔMICAS	0.000.000	1.010,00		

**NOVO ORIENTE DO PIAUÍ**

RUA 7 DE SETEMBRO, 480 - CNPJ:06.554.836/0001-14

Anexo 02

Page 2

Orçamento Programa - Exercício de 2021

**RECEITAS SEGUNDO AS CATEGORIAS ECONOMICAS**

Código	Especificação	F.R.	Desdobramento	SubCategoria Fonte	Categoria Econômica
1220.99.1.1	OUTRAS CONTRIBUIÇÕES ECONÔMICAS - PRINCIPAL	1.001.00	1.010,00		
1240.00.0.0	CONTRIBUIÇÃO PARA O CUSTEIO DO SERVIÇO DE ILUMINAÇÃO PÚBLICA	0.000.000		175.096,13	
1240.00.0.0	CONTRIBUIÇÃO PARA O CUSTEIO DO SERVIÇO DE ILUMINAÇÃO PÚBLICA	0.000.000	175.096,13		
1240.00.1.0	CONTRIBUIÇÃO PARA O CUSTEIO DO SERVIÇO DE ILUMINAÇÃO PÚBLICA	0.000.000	175.096,13		
1240.00.1.1	CONTRIB. CUSTEIO SERVIÇO ILUMINAÇÃO PÚBLICA - PRINCIPAL	1.620.05	175.096,13		
1300.00.0.0	RECEITA PATRIMONIAL	0.000.000		171.738,28	
1310.00.0.0	EXPLORAÇÃO DO PATRIMÔNIO IMOBILIÁRIO DO ESTADO	0.000.000		18.713,28	
1310.01.0.0	ALUGUÉIS/ARRENDAMENTOS/FOROS/LAUDÊMIOS/TARIFAS DE OCUPAÇÃO	0.000.000	16.753,88		
1310.01.1.0	ALUGUÉIS E ARRENDAMENTOS	0.000.000	16.602,38		
1310.01.1.1	ALUGUÉIS E ARRENDAMENTOS - PRINCIPAL	1.001.00	16.602,38		
1310.01.2.0	FOROS, LAUDÊMIOS E TARIFAS DE OCUPAÇÃO	0.000.000	151,50		
1310.01.2.1	FOROS, LAUDÊMIOS E TARIFAS DE OCUPAÇÃO - PRINCIPAL	1.001.00	151,50		
1310.99.0.0	OUTRAS RECEITAS IMOBILIÁRIAS	0.000.000	1.959,40		
1310.99.1.0	OUTRAS RECEITAS IMOBILIÁRIAS	0.000.000	1.959,40		
1310.99.1.1	OUTRAS RECEITAS IMOBILIÁRIAS - PRINCIPAL	1.001.00	1.959,40		
1320.00.0.0	VALORES MOBILIÁRIOS	0.000.000		153.025,00	
1321.00.0.0	JUROS E CORREÇÕES MONETÁRIAS	0.000.000	147.975,00		
1321.00.1.0	REMUNERAÇÃO DE DEPÓSITOS BANCÁRIOS	0.000.000	41.006,00		
1321.00.1.1	REMUNERAÇÃO DE DEPÓSITOS BANCÁRIOS - PRINCIPAL	1.001.00	13.130,00		
1321.00.1.1	REMUNERAÇÃO DE DEPÓSITOS BANCÁRIOS - PRINCIPAL	1.001.00	1.111,00		
1321.00.1.1	REMUNERAÇÃO DE DEPÓSITOS BANCÁRIOS - PRINCIPAL	1.116.01	12.120,00		
1321.00.1.1	REMUNERAÇÃO DE DEPÓSITOS BANCÁRIOS - PRINCIPAL	1.120.01	252,50		
1321.00.1.1	REMUNERAÇÃO DE DEPÓSITOS BANCÁRIOS - PRINCIPAL	1.121.01	151,50		
1321.00.1.1	REMUNERAÇÃO DE DEPÓSITOS BANCÁRIOS - PRINCIPAL	1.122.01	505,00		
1321.00.1.1	REMUNERAÇÃO DE DEPÓSITOS BANCÁRIOS - PRINCIPAL	1.123.01	404,00		
1321.00.1.1	REMUNERAÇÃO DE DEPÓSITOS BANCÁRIOS - PRINCIPAL	1.124.01	606,00		
1321.00.1.1	REMUNERAÇÃO DE DEPÓSITOS BANCÁRIOS - PRINCIPAL	1.125.01	1.111,00		
1321.00.1.1	REMUNERAÇÃO DE DEPÓSITOS BANCÁRIOS - PRINCIPAL	1.214.02	4.949,00		
1321.00.1.1	REMUNERAÇÃO DE DEPÓSITOS BANCÁRIOS - PRINCIPAL	1.220.02	1.010,00		
1321.00.1.1	REMUNERAÇÃO DE DEPÓSITOS BANCÁRIOS - PRINCIPAL	1.311.04	1.515,00		
1321.00.1.1	REMUNERAÇÃO DE DEPÓSITOS BANCÁRIOS - PRINCIPAL	1.312.04	1.515,00		
1321.00.1.1	REMUNERAÇÃO DE DEPÓSITOS BANCÁRIOS - PRINCIPAL	1.940.05	1.818,00		
1321.00.1.1	REMUNERAÇÃO DE DEPÓSITOS BANCÁRIOS - PRINCIPAL	1.950.00	808,00		
1321.00.2.0	REMUNERAÇÃO DE DEPÓSITOS ESPECIAIS	0.000.000	1.161,50		
1321.00.2.1	REMUNERAÇÃO DE DEPÓSITOS ESPECIAIS - PRINCIPAL	1.001.00	1.161,50		
1321.00.3.0	REMUNERAÇÃO DE SALDOS DE RECURSOS NÃO-DESEMBOLSADOS	0.000.000	5.807,50		
1321.00.3.1	REM. SALDOS RECURSOS NÃO-DESEMBOLSADOS-PRINCIPAL	1.001.00	5.807,50		
1321.00.4.0	REMUNERAÇÃO-REC. DO REGIME PRÓPRIO DE PREV. SOCIAL- RPPS	0.000.000	100.000,00		
1321.00.4.1	REMUNERAÇÃO RECURSOS DO RPPS - PRINCIPAL	1.410.03	100.000,00		
1329.00.0.0	OUTROS VALORES MOBILIÁRIOS	0.000.000	5.050,00		
1329.00.1.0	OUTROS VALORES MOBILIÁRIOS	0.000.000	5.050,00		
1329.00.1.1	OUTROS VALORES MOBILIÁRIOS - PRINCIPAL	1.001.00	5.050,00		
1600.00.0.0	RECEITA DE SERVIÇOS	0.000.000		2.020,00	
1610.00.0.0	SERVIÇOS ADMINISTRATIVOS E COMERCIAIS GERAIS	0.000.000		2.020,00	
1610.02.0.0	INSCRIÇÃO EM CONCURSOS E PROCESSOS SELETIVOS	0.000.000	2.020,00		
1610.02.1.0	INSCRIÇÃO EM CONCURSOS E PROCESSOS SELETIVOS	0.000.000	2.020,00		
1610.02.1.1	INSCRIÇÃO EM CONCURSOS E PROCESSOS SELETIVOS - PRINCIPAL	1.001.00	2.020,00		
1700.00.0.0	TRANSFERÊNCIAS CORRENTES	0.000.000		17.568.358,26	
1710.00.0.0	TRANSFERÊNCIAS DA UNIÃO E DE SUAS ENTIDADES	0.000.000		12.881.955,79	
1718.00.0.0	TRANSF. DA UNIÃO - ESPECÍFICAS DE ESTADOS, DF E MUNIC PARTICIPAÇÃO NA RECEITA DA UNIÃO	0.000.000	12.881.955,79		

**NOVO ORIENTE DO PIAUÍ**

RUA 7 DE SETEMBRO, 480 - CNPJ:06.554.836/0001-14

Anexo 02

Page 3

Orçamento Programa - Exercício de 2021

**RECEITAS SEGUNDO AS CATEGORIAS ECONOMICAS**

Código	Especificação	F.R.	Desdobramento	SubCategoria Fonte	Categoria Econômica
1718.01.0.0		ASSIST.S OCIAL	0.000.000		
1718.01.2.0	COTA-PARTE DO FUNDO DE PARTIC.DOS MUNIC. - COTA MENSAL		0.000.000		
1718.01.2.1	COTA-PARTE DO FPM - COTA MENSAL - PRINCIPAL		1.001.00		
1718.01.3.0	COTA-PARTE FUNDO DE PARTIC. MUNIC.- 1% COTA DEZEMBRO		0.000.000		
1718.01.3.1	COTA-PARTE DO FPM-1% COTA-DEZEMBRO - PRINCIPAL		1.001.00		
1718.01.4.0	COTA-PARTE FUNDO DE PARTIC.DOS MUNIC.- 1% COTA JULHO		0.000.000		
1718.01.4.1	COTA-PARTE DO FPM-1% COTA-JULHO - PRINCIPAL		1.001.00		
1718.01.5.0	COTA-PARTE DO IMP.SOBRE A PROP.TERRIT. RURAL		0.000.000		
1718.01.5.1	COTA-PARTE DO IMPOSTO-PROPIED.TERRIT.RURAL-PRINCIPAL		1.001.00		
1718.02.0.0	TRANSF.COMPENS.FINANC. PELA EXPLORAÇ. DE REC.NATURAIS		0.000.000		
1718.02.6.0	COTA-PARTE DO FUNDO ESPECIAL DO PETRÓLEO - FEP		0.000.000		
1718.02.6.1	COTA-PARTE DO FUNDO ESPECIAL DO PETRÓLEO - FEP - PRINCIPAL		1.530.05		
1718.02.9.0	OUTRAS TRANSF. COMPENS.FINANC.EXPLOR.REC NATURAIS		0.000.000		
1718.02.9.1	OUTRAS TRANSF.COMPENS FINANC.RECURS. NATURAIS- PRINCIPAL		1.530.05		
1718.03.0.0	TRANSF.SUS-FUNDO/FUNDO-BLOCO DE MANUT.AÇÕES SERV.PÚBL.SAÚDE		0.000.000		
1718.03.1.0	TRANSFERÊNCIA DE RECURSOS DO SUS - ATENÇÃO PRIMÁRIA		0.000.000		
1718.03.1.1	TRANSF.RECURSOS DO SUS - ATENÇÃO PRIMARIA - PRINCIPAL		1.214.02		
1718.03.1.1	TRANSF.RECURSOS DO SUS - ATENÇÃO PRIMARIA - PRINCIPAL		1.214.02		
1718.05.0.0	TRANSFER.DE RECURSOS DO FUNDO NAC. DESENV.EDUCAÇÃO FNDE		0.000.000		
1718.05.1.0	TRANSFERÊNCIAS DO SALÁRIO-EDUCAÇÃO		0.000.000		
1718.05.1.1	TRANSFERÊNCIAS DO SALÁRIO-EDUCAÇÃO - PRINCIPAL		1.120.01		
1718.05.2.0	TRANSF. DIRETAS-FNDE REF. PROG.DINHEIRO DIRETO NA ESC-PDDE		0.000.000		
1718.05.2.1	TRANSF.DIRETAS DO FNDE- PROGRAMA PDDE- PRINCIPAL		1.121.01		
1718.05.3.0	TRANSF.DIRETAS DO FNDE REF.PROG.NAC. ALIM. ESCOLAR-PNAE		0.000.000		
1718.05.3.1	TRANSF. DIRETAS DO FNDE - PROGRAMA PNAE - PRINCIPAL		1.122.01		
1718.05.4.0	TRANSFER.FNDE REF.. AO PROG.NAC.APOIO TRANSP.ESCOLAR-PNATE		0.000.000		
1718.05.4.1	TRANSF. DIRETAS DO FNDE - PROGRAMA PNATE - PRINCIPAL		1.123.01		
1718.05.9.0	OUTRAS TRANSF.DIRETAS DO FUNDO NAC.DO DESENV.DA EDUC. FNDE		0.000.000		
1718.05.9.1	OUTRAS TRANSF.DIRETAS DO FNDE - PRINCIPAL		1.124.01		
1718.06.0.0	TRANSFERÊNCIA FINANCEIRA ICMS - DESONERAÇÃO - L.C. Nº 87/96		0.000.000		
1718.06.1.0	TRANSFERÊNCIA FINANCEIRA ICMS - DESONERAÇÃO - L.C. Nº 87/96		0.000.000		
1718.06.1.1	TRANSF.FINANC.ICMS-DESON-L.C. Nº 87/96-PRINCIPAL		1.001.00		
1718.09.0.0	TRANSF. RECURSOS COMPLEMENTAÇÃO DA UNIÃO AO FUNDEB		0.000.000		
1718.09.1.0	TRANSF. RECURSOS COMPLEMENTAÇÃO DA UNIÃO AO FUNDEB		0.000.000		
1718.09.1.1	TRANSF.COMPLEMENTAÇÃO DA UNIÃO AO FUNDEB- PRINCIPAL		1.117.01		
1718.10.0.0	TRANSFERÊNCIAS DE CONVÊNIOS DA UNIÃO E DE SUAS ENTIDADES		0.000.000		
1718.10.1.0	TRANSFERÊNCIAS DE CONVÊNIOS DA UNIÃO PARA O SUS		0.000.000		
1718.10.1.1	TRANSF.CONVÊNIOS DA UNIÃO PARA O SUS - PRINCIPAL		1.220.02		
1718.10.2.0	TRANSF.DE CONV.DA UNIÃO DESTINADOS A PROG EDUCAÇÃO		0.000.000		
1718.10.2.1	TRANSF.CONV.UNIÃO DEST.PROG.ED.-PRINCIPAL		1.125.01		
1718.10.3.0	TRANSF. DE CONV. DA UNIÃO DEST.A PROG.ASSIST.SOCIAL		0.000.000		
1718.10.3.1	TRANSF.CONV.UNIÃO DEST.PROG.ASSIST.SOCIAL-PRINCIPAL		1.312.04		
1718.10.5.0	TRANSF.CONV.DA UNIÃO DEST.A PROG. SANEAMENTO BÁSICO		0.000.000		
1718.10.5.1	TRANSF.CONV.UNIÃO PROG.SANEAM.BASICO-PRINCIPAL		1.510.05		
1718.10.9.0	OUTRAS TRANSFERÊNCIAS DE CONVÊNIOS DA UNIÃO		0.000.000		
1718.10.9.1	OUTRAS TRANSF.CONV.UNIÃO-PRINCIPAL		1.510.05		
1718.12.0.0	TRANSF.DE RECURSOS DO FUNDO NACIONAL DE		0.000.000		



**NOVO ORIENTE DO PIAUI**

RUA 7 DE SETEMBRO, 480 - CNPJ:06.554.836/0001-14  
565,60 4

Orçãõ 07.000 Programa - Exercício de 2021

**RECEITAS SEGUNDO AS CATEGORIAS ECONOMICAS**

7  
. 8  
8  
9  
8  
. 7  
6  
5  
, 6  
0  
7  
. 2  
7  
2  
. 0  
0  
0  
, 0  
0  
7  
. 2  
7  
2  
. 0  
0  
0  
, 0  
0  
3  
2  
3  
. 2  
0  
0  
, 0  
0  
3  
0  
3  
. 0  
0  
0  
, 0  
0  
3  
0  
3  
. 0  
0  
0  
, 0  
0  
5

104.853  
,08  
104.853  
,08  
2.525,00  
2.525,00  
2.500.  
096,5  
5  
2.500.  
096,5  
5  
1.195.  
275,5  
3  
1.304.  
821,0  
2  
321.171  
,24  
63.046,01  
63.046,01  
10.151,27  
10.151,27  
70.040,98  
70.040,98  
50.754,52  
50.754,52  
127.178  
,46  
127.178  
,46  
900,92  
900,92  
900,92  
1.255.  
508,2  
4  
1.255.  
508,2  
4  
1.255.  
508,2  
4  
215.047  
,19  
52.095,80  
52.095,80  
51.793,31  
51.793,31  
10.158,08  
10.158,08  
50.500,00  
50.500,00  
50.500,00  
50.500,00  
488.882

--	--	--	--



# NOVO ORIENTE DO PIAUÍ

RUA 7 DE SETEMBRO, 480 - CNPJ:06.554.836/0001-14

Anexo 02

Page 5

Orçamento Programa - Exercício de 2021

## RECEITAS SEGUNDO AS CATEGORIAS ECONOMICAS

Código	Especificação	F.R.	Desdobramento	SubCategoria Fonte	Categoria Econômica
1718.12.1.0	TRANSFERÊNCIAS DE RECURSOS DO FNAS	0.000.000	488.882,42		
1718.12.1.1	TRANSFERÊNCIAS DE RECURSOS DO FNAS - PRINCIPAL	1.311.04	488.882,42		
1718.99.0.0	OUTRAS TRANSFERÊNCIAS DA UNIÃO	0.000.000	94.205,55		
1718.99.1.0	OUTRAS TRANSFERÊNCIAS DA UNIÃO	0.000.000	94.205,55		
1718.99.1.1	OUTRAS TRANSFERÊNCIAS DA UNIÃO - PRINCIPAL	1.001.00			
1718.99.1.1	OUTRAS TRANSFERÊNCIAS DA UNIÃO - PRINCIPAL	1.940.05			
1718.99.1.1	OUTRAS TRANSFERÊNCIAS DA UNIÃO - PRINCIPAL	1.940.05	94.205,55		
1720.00.0.0	TRANSF.DOS EST. E DO DISTRITO FEDERAL E DE SUAS ENT.	0.000.000		1.516.449,57	
1728.00.0.0	TRANSFERÊNCIAS ESTADOS - ESPECIFICAS DE ESTADOS, DF E MUNIC.	0.000.000	1.516.449,57		
1728.01.0.0	PARTICIPAÇÃO NA RECEITA DOS ESTADOS	0.000.000	731.921,73		
1728.01.1.0	COTA-PARTE DO ICMS	0.000.000	624.180,00		
1728.01.1.1	COTA-PARTE DO ICMS - PRINCIPAL	1.001.00	624.180,00		
1728.01.2.0	COTA-PARTE DO IPVA	0.000.000	90.395,00		
1728.01.2.1	COTA-PARTE DO IPVA - PRINCIPAL	1.001.00	90.395,00		
1728.01.3.0	COTA-PARTE DO IPI - MUNICÍPIOS	0.000.000	202,00		
1728.01.3.1	COTA-PARTE DO IPI - MUNICÍPIOS - PRINCIPAL	1.001.00	202,00		
1728.01.4.0	COTA-PARTE DA CONTRIBUIÇÃO DE CIDE	0.000.000	9.642,98		
1728.01.4.1	COTA-PARTE DA CONTRIBUIÇÃO DA CIDE - PRINCIPAL	1.610.05	9.642,98		
1728.01.5.0	OUTRAS PARTICIPAÇÕES NA RECEITA DOS ESTADOS	0.000.000	5.050,00		
1728.01.5.1	OUTRAS PARTIC.REC.EST.- PRINCIPAL	1.001.00	5.050,00		
1728.01.9.0	OUTRAS TRANSFERÊNCIAS DOS ESTADOS	0.000.000	2.451,75		
1728.01.9.1	OUTRAS TRANSF.ESTADOS- PRINCIPAL	1.311.04	2.451,75		
1728.03.0.0	TRANSF.REC.ESTADO PROG.SAÚDE -FUNDO A FUNDO	0.000.000	754.227,84		
1728.03.1.0	TRANSF.REC.ESTADO PROG.SAÚDE -FUNDO A FUNDO	0.000.000	754.227,84		
1728.03.1.1	TRANSF.REC.EST.PROG.SAÚDE FUNDO /FUNDO - PRINCIPAL	1.213.02	350.227,84		
1728.03.1.1	TRANSF.REC.EST.PROG.SAÚDE FUNDO /FUNDO - PRINCIPAL	1.213.02	404.000,00		
1728.10.0.0	TRANSF.DE CONV.EST./ DIST.FED. E DE SUAS ENTIDADES	0.000.000	30.300,00		
1728.10.1.0	TRANSFERÊNCIAS DE CONVÊNIO DOS ESTADOS PARA O SUS	0.000.000	10.100,00		
1728.10.1.1	TRANSF.CONVÊNIO ESTADOS PARA O SUS - PRINCIPAL	1.220.02	10.100,00		
1728.10.2.0	TRANSF.DE CONV.ESTADOS DEST.PROGRAMA DE EDUCAÇÃO	0.000.000	10.100,00		
1728.10.2.1	TRANSF.DE CONVÊNIO ESTADOS DEST.A PROG.EDUCAÇÃO-PRINCIPAL	1.125.01	10.100,00		
1728.10.9.0	OUTRAS TRANSFERÊNCIAS DE CONVÊNIO DOS ESTADOS	0.000.000	10.100,00		
1728.10.9.1	OUTRAS TRANSFERÊNCIAS DE CONVÊNIO DOS ESTADOS - PRINCIPAL	1.520.05	10.100,00		
1750.00.0.0	TRANSFERÊNCIAS DE OUTRAS INSTITUIÇÕES PÚBLICAS	0.000.000		3.169.952,90	
1758.00.0.0	TRANSF.OUT.INSTITUIÇÕES PÚBL.- EST/DF/MUN	0.000.000	3.169.952,90		
1758.01.0.0	TRANSF. DE RECURSOS DO FUNDO DE MANUTENÇÃO DO FUNDEB	0.000.000	3.169.952,90		
1758.01.1.0	TRANSFERÊNCIAS DE RECURSOS DO FUNDEB	0.000.000	3.169.952,90		
1758.01.1.1	TRANSFERÊNCIAS DE RECURSOS DO FUNDEB - PRINCIPAL	1.116.01	3.169.952,90		
1900.00.0.0	OUTRAS RECEITAS CORRENTES	0.000.000		509.103,39	
1920.00.0.0	INDENIZAÇÕES, RESTITUIÇÕES E RESSARCIMENTOS	0.000.000		21.615,00	
1922.00.0.0	RESTITUIÇÕES	0.000.000	21.615,00		
1922.99.0.0	OUTRAS RESTITUIÇÕES	0.000.000	21.615,00		
1922.99.1.0	OUTRAS RESTITUIÇÕES	0.000.000	21.615,00		
1922.99.1.1	OUTRAS RESTITUIÇÕES - PRINCIPAL	1.001.00	11.615,00		
1922.99.1.1	OUTRAS RESTITUIÇÕES - PRINCIPAL	1.410.03	10.000,00		
1990.00.0.0	DEMAIS RECEITAS CORRENTES	0.000.000		487.488,39	
1990.03.0.0	COMPENSAÇÕES FINANCEIRAS ENTRE O REGIME GERAL E OS RPPS	0.000.000	60.000,00		
1990.03.1.0	COMPENSAÇÕES FINANCEIRAS ENTRE O REGIME GERAL E OS RPPS	0.000.000	60.000,00		
1990.03.1.1	COMPENS.FINANC.ENTRE O RGPS E OS RPPS - PRINCIPAL	1.410.03	60.000,00		
1990.99.0.0	OUTRAS RECEITAS	0.000.000	427.488,39		
1990.99.1.0	OUTRAS RECEITAS - PRIMÁRIAS	0.000.000	427.488,39		
1990.99.1.1	OUTRAS RECEITAS - PRIMÁRIAS - PRINCIPAL	1.001.00	427.488,39		
2000.00.0.0	RECEITAS DE CAPITAL	0.000.000			1.609.345,11
2100.00.0.0	OPERAÇÕES DE CRÉDITO	0.000.000		15.225,75	
2110.00.0.0	OPERAÇÕES DE CRÉDITO - MERCADO INTERNO	0.000.000		10.175,75	
2119.00.0.0	OUTRAS OPERAÇÕES DE CRÉDITO - MERCADO	0.000.000	10.175,75		



# NOVO ORIENTE DO PIAUÍ

RUA 7 DE SETEMBRO, 480 - CNPJ:06.554.836/0001-14

Anexo 02

Page 6

Orçamento Programa - Exercício de 2021

## RECEITAS SEGUNDO AS CATEGORIAS ECONOMICAS

Código	Especificação	F.R.	Desdobramento	SubCategoria Fonte	Categoria Econômica
2119.00.1.0	INTERNO OUTRAS OPERAÇÕES DE CRÉDITO - MERCADO INTERNO	PROG.ME IO AMBIENT E	0.000.000	10.175,75	
2119.00.1.1	OUTRAS OPERAÇÕES DE CRÉDITO - MERCADO INTERNO - PRINCIPAL		1.920.05	10.175,75	
2120.00.0.0	OPERAÇÕES DE CRÉDITO - MERCADO EXTERNO		0.000.000		
2129.00.0.0	OUTRAS OPERAÇÕES DE CRÉDITO - MERCADO EXTERNO		0.000.000		5.050,00
2129.00.1.0	OUTRAS OPERAÇÕES DE CRÉDITO - MERCADO EXTERNO		0.000.000		5.050,00
2129.00.1.1	OUTRAS OPERAÇÕES DE CRÉDITO - MERCADO EXTERNO - PRINCIPAL		1.920.05		5.050,00
2200.00.0.0	ALIENAÇÃO DE BENS		0.000.000		
2210.00.0.0	ALIENAÇÃO DE BENS MÓVEIS		0.000.000		
2213.00.0.0	ALIENAÇÃO DE BENS MÓVEIS E SEMOVENTES		0.000.000		5.100,50
2213.00.1.0	ALIENAÇÃO DE BENS MÓVEIS E SEMOVENTES		0.000.000		5.100,50
2213.00.1.1	ALIENAÇÃO DE BENS MÓVEIS E SEMOVENTES-PRINCIPAL		1.930.00		5.100,50
2220.00.0.0	ALIENAÇÃO DE BENS IMÓVEIS		0.000.000		
2220.00.0.0	ALIENAÇÃO DE BENS IMÓVEIS		0.000.000		5.050,00
2220.00.1.0	ALIENAÇÃO DE BENS IMÓVEIS		0.000.000		5.050,00
2220.00.1.1	ALIENAÇÃO DE BENS IMÓVEIS - PRINCIPAL		1.930.00		5.050,00
2400.00.0.0	TRANSFERÊNCIAS DE CAPITAL		0.000.000		
2410.00.0.0	TRANSFERÊNCIAS DA UNIÃO E DE SUAS ENTIDADES		0.000.000		
2410.00.0.0	TRANSFERÊNCIAS DA UNIÃO E DE SUAS ENTIDADES		0.000.000		
2410.00.1.0	TRANSFERÊNCIAS DA UNIÃO E DE SUAS ENTIDADES		0.000.000		
2410.00.1.1	TRANSF.UNIÃO E SUAS ENTIDADES-PRINCIPAL		1.940.05		
2418.00.0.0	TRANSFERÊNCIAS UNIÃO-ESPECÍFICAS DE EST, DF E MUN.		0.000.000		1.183.554,36
2418.03.0.0	TRANSF.SUS- FUNDO FUNDO BLOCO MANUT.AÇÕES E SERVIÇOS PÚBL.		0.000.000		182.709,00
2418.03.1.0	TRANSFERÊNCIA DE RECURSOS DO SUS - ATENÇÃO PRIMÁRIA		0.000.000		182.709,00
2418.03.1.1	TRANSF.SUS-ATENÇÃO PRIMÁRIA-PRINCIPAL		1.215.02		182.709,00
2418.05.0.0	TRANSF.REC. DESTINADOS A PROGRAMAS DE EDUCAÇÃO		0.000.000		5.050,00
2418.05.1.0	PROG.TRANSPORTE ESCOLAR EDUC.BÁS.-CAMINHO ESCOLA		0.000.000		5.050,00
2418.05.1.1	PROG.TRANSP.ESCOL.EDUC.BÁS.-CAMINHO ESCOLA-PRINCIPAL		1.124.01		5.050,00
2418.10.0.0	TRANSFERÊNCIA DE CONVÊNIO DA UNIÃO E DE SUAS ENTIDADES		0.000.000		995.795,36
2418.10.1.0	TRANSFERÊNCIAS DE CONVÊNIO DA UNIÃO PARA O SUS		0.000.000		222.200,00
2418.10.1.1	TRANSF.DE CONVÊNIO DA UNIÃO PARA O SUS-PRINCIPAL		1.220.02		222.200,00
2418.10.2.0	TRANSF.DE CONVÊNIO DA UNIÃO DESTIN.A PROG. EDUCAÇÃO		0.000.000		116.150,00
2418.10.2.1	TRANSF.CONV.UNIÃO DESTIN. PROG. ED.- PRINCIPAL		1.125.01		116.150,00
2418.10.5.0	TRANSF. DE CONVÊNIO UNIÃO DEST.PROG.SANEAM.BÁSICO		0.000.000		101.000,00
2418.10.5.1	TRANSF.CONV.UNIÃO PROG.SANEAM.BAS.-PRINCIPAL		1.510.05		101.000,00
2418.10.6.0	TRANSF.CONVÊNIO DA UNIÃO DEST.A PROG.MEIO AMBIENTE		0.000.000	95.950,00	
2418.10.6.1	TRANSF.CONV.UNIÃO PROG. MEIO AMBIENTE-PRINCIPAL		1.510.05	95.950,00	
2418.10.7.0	TRANSF.CONV.DA UNIÃO DEST.PROG.INFRAEST. TRANSPORTE		0.000.000	89.623,36	
2418.10.7.1	TRANSF.CONV.UNIÃO PROG.INFRA TRANSP.-PRINCIPAL		1.510.05	89.623,36	
2418.10.9.0	OUTRAS TRANSFERÊNCIAS DE CONVÊNIO DA UNIÃO		0.000.000		370.872,00
2418.10.9.1	OUTRAS TRANSF.CONVÊNIO UNIÃO-PRINCIPAL		1.510.05		370.872,00
2420.00.0.0	TRANSF.ESTADOS E DO DISTRITO FEDERAL E DE SUAS ENTIDADES		0.000.000		
2428.00.0.0	TRANSF.ESTADOS E DO DISTRITO FEDERAL E DE SUAS ENTIDADES		0.000.000		400.414,50
2428.10.0.0	TRANSF.CONVÊNIO DOS ESTADOS E DO DIST.FED.E DE SUAS ENT.		0.000.000		400.414,50
2428.10.1.0	TRANSF.CONVÊNIO DOS EST. E DO DIST.FED.E DE SUAS ENT. SUS		0.000.000	35.350,00	
2428.10.1.1	TRANSF.CONV.ESTADOS SUS-PRINCIPAL		1.220.02	35.350,00	
2428.10.2.0	TRANSF.CONVÊNIO DOS ESTADOS DESTINADAS A PROG.EDUCAÇÃO		0.000.000	80.800,00	
2428.10.2.1	TRANSF. CONV.EST.PROG.ED.- PRINCIPAL		1.125.01	80.800,00	
2428.10.5.0	TRANSF. CONV.DOS ESTADOS DESTINADAS A PROG.SANEAM.BASICO		0.000.000	80.800,00	
2428.10.5.1	TRANSF.CONV.EST. DEST.A PROG.SANEA.BASICO-PRINCIPAL		1.520.05	80.800,00	
2428.10.6.0	TRANSF. CONV.DOS ESTADOS DESTINADAS A		0.000.000	75.750,00	





**NOVO ORIENTE DO PIAUÍ**

RUA 7 DE SETEMBRO, 480 - CNPJ:06.554.836/0001-14

Anexo 02

Page 7

Orçamento Programa - Exercício de 2021

**RECEITAS SEGUNDO AS CATEGORIAS ECONOMICAS**

5  
.0  
5  
0  
,  
0  
0

10.150  
,50

400.414,50

5  
.1  
0  
0  
,  
5  
0

5  
.0  
5  
0  
,  
0  
0

1  
.5  
8  
3  
.9  
6  
8  
,  
8  
6

1  
.1  
8  
3  
.5  
5  
4  
,  
3  
6

**NOVO ORIENTE DO PIAUÍ**

RUA 7 DE SETEMBRO, 480 - CNPJ:06.554.836/0001-14

Anexo 02

Page 8

Orçamento Programa - Exercício de 2021

**RECEITAS SEGUNDO AS CATEGORIAS ECONOMICAS**

Código	Especificação	F.R.	Desdobramento	SubCategoria Fonte	Categoria Econômica
2428.10.6.1	TRANSF.CONV.EST. DEST.A PROG.MEIO AMBIENTE-PRINCIPAL	1.520.05	75.750,00		
	TRANSF.CONV.DOS ESTADOS DEST.A PROG.INFRAEST.TRANSP.	0.000.000	65.650,00		
	TRANSF.CONV.EST. DEST.A PROG.INFRA.TRANSP-PRINCIPAL	1.520.05	65.650,00		
	OUTRAS TRANSFERÊNCIAS DE CONVÊNIO DOS ESTADOS				
	OUTRAS TRANSF.CONVÊNIO ESTADOS - PRINCIPAL	0.000.000	62.064,50		
9000.00.0.0	(R) DEDUÇÕES DA RECEITA	1.520.05	62.064,50		
9500.00.0.0	(R) DEDUÇÕES DO FUNDEB	0.000.000			-1.597.648,70
9510.00.0.0	(R) DEDUÇÕES DO FUNDEB	0.000.000		-1.597.648,70	
9510.00.0.0	(R) DEDUÇÕES DO FUNDEB	0.000.000	-1.597.648,70		
9510.00.0.0	(R) DEDUÇÕES DO FUNDEB	0.000.000		-1.597.648,70	
		1.001.00	-1.597.648,70		
<b>Total das Receitas (exceto Intra-Orçamentárias)</b>					<b>19.442.000,00</b>

7000.00.0.0	RECEITAS CORRENTES (INTRA)	0.000.000			500.000,00
7200.00.0.0	CONTRIBUIÇÕES (INTRA)	0.000.000		500.000,00	
7210.00.0.0	CONTRIBUIÇÕES SOCIAIS (INTRA)	0.000.000		500.000,00	
7218.00.0.0	CONTRIBUIÇÕES SOCIAIS ESPECÍFICAS DE ESTA	0.000.000	500.000,00		
7218.03.0.0	CPSSS PATRONAL - SERVIDOR CIVIL - ESPECIFI	0.000.000	410.000,00		
	CPSSS PATRONAL - SERVIDOR CIVIL ATIVO (INT	0.000.000	410.000,00		
	CPSSS PATRONAL - SERVIDOR CIVIL ATIVO - PRI	1.410.03	200.000,00		
	CPSSS PATRONAL - SERVIDOR CIVIL ATIVO - PRI	1.430.03	200.000,00		
	CPSSS PATRONAL - SERVIDOR CIVIL ATIVO -MUL	1.410.03	10.000,00		
7218.04.0.0	CPSSS PATRONAL-PARC.-ESTADO/DISTRITO FE	0.000.000	90.000,00		
	CPSSS PATRONAL - PARCELAMENTOS - SERVID	0.000.000	90.000,00		
	CPSSS PATR.PARC.SERV.CIVIL ATIVO-PRINCIPA	1.410.03	80.000,00		
	CPSSS PATR.PARC.SERV.CIVIL ATIVO-MULTAS E	1.410.03	10.000,00		
<b>Total das Receitas (Intra-Orçamentárias)</b>					<b>500.000,00</b>

**TOTALIZAÇÃO DAS RECEITAS POR CATEGORIA ECONOMICA**

RECEITA CORRENTE 18.332.654,89

RECEITA DE CAPITAL 1.609.345,11

**Total Geral das Receitas** 19.942.000,00  
ARNILTON NOGUEIRA DOS SANTOS  
PREFEITO MUNICIPAL  
819.419.863-15  
CONPLAN  
CONTADOR CRC/PI 145  
726.743.503-34



## NATUREZA DA DESPESA - CONSOLIDAÇÃO GERAL

Código	Especificação	Elemento	Modalidade	Grupo	Categoria Econômica
30.00.00	DESPESAS CORRENTES				17.344.812,83
31.00.00	PESSOAL E ENCARGOS SOCIAIS			9.192.639,76	
31.90.00	APLICAÇÕES DIRETAS		8.406.483,54		
31.90.01	APOSENTADORIAS DO RPPS, RESERVA REMUNERADA E REFORMAS D O	500.203,01			
31.90.03	PENSÕES DO RPPS E DO MILITAR	100.203,01			
31.90.04	CONTRATAÇÃO POR TEMPO DETERMINADO	34.866,80			
31.90.11	VENCIMENTOS E VANTAGENS FIXAS - PESSOAL CIVIL	7.158.285,14			
31.90.13	OBRIGAÇÕES PATRONAIS	199.311,48			
31.90.16	OUTRAS DESPESAS VARIÁVEIS - PESSOAL CIVIL	192.972,81			
31.90.91	SENTENÇAS JUDICIAIS	119.473,41			
31.90.92	DESPESAS DE EXERCÍCIOS ANTERIORES	79.258,07			
31.90.94	INDENIZAÇÕES E RESTITUIÇÕES TRABALHISTAS	21.909,81			
31.91.00	APLICAÇÕES DIRETAS - INTRA-ORÇAMENTÁRIAS		786.156,22		
31.91.13	OBRIGAÇÕES PATRONAIS	778.035,82			
31.91.92	DESPESAS DE EXERCÍCIOS ANTERIORES	8.120,40			
32.00.00	JUROS E ENCARGOS DA DÍVIDA			3.089,80	
32.90.00	APLICAÇÕES DIRETAS		3.089,80		
32.90.21	JUROS SOBRE A DÍVIDA POR CONTRATO	1.928,59			
32.90.22	OUTROS ENCARGOS SOBRE A DÍVIDA POR CONTRATO	507,52			
32.90.25	ENCARGOS SOBRE OPERAÇÕES DE CRÉDITO POR ANTECIPAÇÃO DA R E	653,69			
33.00.00	OUTRAS DESPESAS CORRENTES			8.149.083,27	
33.50.00	TRANSFERÊNCIAS A INSTITUIÇÕES PRIVADAS SEM FINS LUCRATIVOS		50.705,81		
33.50.41	CONTRIBUIÇÕES	49.589,26			
33.50.43	SUBVENÇÕES SOCIAIS	1.116,55			
33.90.00	APLICAÇÕES DIRETAS		8.098.377,46		
33.90.04	CONTRATAÇÃO POR TEMPO DETERMINADO	10.000,00			
33.90.08	OUTROS BENEFÍCIOS ASSISTENCIAIS DO SERVIDOR E DO MILITAR	50.000,00			
33.90.14	DIÁRIAS - CIVIL	155.668,28			
33.90.30	MATERIAL DE CONSUMO	1.609.827,65			
33.90.31	PREMIAÇÕES CULTURAIS, ARTÍSTICAS, CIENTÍFICAS, DESPORTIVAS E	1.725,58			
33.90.32	MATERIAL, BEM OU SERVIÇO PARA DISTRIBUIÇÃO GRATUITA	6.394,76			
33.90.33	PASSAGENS E DESPESAS COM LOCOMOÇÃO	13.460,35			
33.90.35	SERVIÇOS DE CONSULTORIA	171.316,04			
33.90.36	OUTROS SERVIÇOS DE TERCEIROS - PESSOA FÍSICA	919.825,97			
33.90.39	OUTROS SERVIÇOS DE TERCEIROS - PESSOA JURÍDICA	4.972.831,59			
33.90.40	SERVIÇOS DE TECNOLOGIA DA INFORMAÇÃO E COMUNICAÇÃO - PJ	29.145,00			
33.90.47	OBRIGAÇÕES TRIBUTÁRIAS E CONTRIBUTIVAS	92.225,40			
33.90.48	OUTROS AUXÍLIOS FINANCEIROS A PESSOAS FÍSICAS	4.669,22			
33.90.91	SENTENÇAS JUDICIAIS	710,53			
33.90.92	DESPESAS DE EXERCÍCIOS ANTERIORES	58.140,98			
33.90.93	INDENIZAÇÕES E RESTITUIÇÕES	2.436,11			
40.00.00	DESPESAS DE CAPITAL				2.408.245,02
44.00.00	INVESTIMENTOS			2.123.510,30	
44.90.00	APLICAÇÕES DIRETAS		2.123.510,30		
44.90.30	MATERIAL DE CONSUMO	16.849,83			
44.90.36	OUTROS SERVIÇOS DE TERCEIROS - PESSOA FÍSICA	42.226,08			
44.90.39	OUTROS SERVIÇOS DE TERCEIROS - PESSOA JURÍDICA	42.429,09			
44.90.51	OBRAS E INSTALAÇÕES	1.269.140,35			
44.90.52	EQUIPAMENTOS E MATERIAL PERMANENTE	690.439,38			
44.90.61	AQUISIÇÃO DE IMÓVEIS	61.918,05			
44.90.92	DESPESAS DE EXERCÍCIOS ANTERIORES	507,52			
46.00.00	AMORTIZAÇÃO DA DÍVIDA			284.734,72	
46.90.00	APLICAÇÕES DIRETAS		284.734,72		
46.90.71	PRINCIPAL DA DÍVIDA CONTRATUAL RESGATADO	284.734,72			
90.00.00	RESERVA DE CONTINGÊNCIA				188.942,15
99.00.00	RESERVA DE CONTINGÊNCIA			188.942,15	
99.99.00	RESERVA DE CONTINGÊNCIA		188.942,15		
99.99.99	RESERVA DE CONTINGÊNCIA	188.942,15			

**NOVO ORIENTE DO PIAUÍ**

RUA 7 DE SETEMBRO, 480 - CNPJ:06.554.836/0001-14

Orçamento Programa - Exercício de 2021

Anexo 02

Page 2

**NATUREZA DA DESPESA - CONSOLIDAÇÃO GERAL**

Código	Especificação	Elemento	Modalidade	Grupo	Categoria Econômica
				TOTAL	19.942.000,00

  
\_\_\_\_\_  
ARNILTON NOGUEIRA DOS SANTOS  
PREFEITO MUNICIPAL  
819.419.863-15  
\_\_\_\_\_  
CONPLAN  
CONTADOR CRC/PI 145  
726.743.503-34

**NOVO ORIENTE DO PIAUÍ**

RUA 7 DE SETEMBRO, 480 - CNPJ:06.554.836/0001-14

Anexo 02

Page 1

Orçamento Programa - Exercício de 2021

**NATUREZA DA DESPESA POR ORGÃO**

(Inc. IV, § 1º, Art.2º)

ORGÃO 01 CAMARA MUNICIPAL DE NOVO ORIENTE DO PIAUÍ					
Código	Especificação	Elemento	Modalidade	Grupo	Categoria Econômica
3.0.00.00	DESPESAS CORRENTES				597.564,92
3.1.00.00	PESSOAL E ENCARGOS SOCIAIS			449.976,68	
3.1.90.00	APLICAÇÕES DIRETAS		424.600,43		
3.1.90.04	CONTRATAÇÃO POR TEMPO DETERMINADO	2.334,61			
3.1.90.11	VENCIMENTOS E VANTAGENS FIXAS - PESSOAL CIVIL	354.765,00			
3.1.90.13	OBRIGAÇÕES PATRONAIS	66.993,30			
3.1.90.16	OUTRAS DESPESAS VARIÁVEIS - PESSOAL CIVIL	507,52			
3.1.91.00	APLICAÇÕES DIRETAS- INTRA-ORÇAMENTÁRIAS		25.376,25		
3.1.91.13	OBRIGAÇÕES PATRONAIS	17.255,85			
3.1.91.92	DESPESAS DE EXERCÍCIOS ANTERIORES	8.120,40			
3.2.00.00	JUROS E ENCARGOS DA DÍVIDA			1.421,07	
3.2.90.00	APLICAÇÕES DIRETAS		1.421,07		
3.2.90.21	JUROS SOBRE A DÍVIDA POR CONTRATO	1.421,07			
3.3.00.00	OUTRAS DESPESAS CORRENTES			146.167,17	
3.3.50.00	TRANSFERÊNCIAS A INSTITUIÇÕES PRIVADAS SEM FINS LUCRATIVOS		507,52		
3.3.50.41	CONTRIBUIÇÕES	507,52			
3.3.90.00	APLICAÇÕES DIRETAS		145.659,65		
3.3.90.14	DIÁRIAS - CIVIL	23.346,15			
3.3.90.30	MATERIAL DE CONSUMO	3.045,15			
3.3.90.33	PASSAGENS E DESPESAS COM LOCOMOÇÃO	507,52			
3.3.90.35	SERVIÇOS DE CONSULTORIA	20.301,00			
3.3.90.36	OUTROS SERVIÇOS DE TERCEIROS - PESSOA FÍSICA	71.561,02			
3.3.90.39	OUTROS SERVIÇOS DE TERCEIROS - PESSOA JURÍDICA	25.376,25			
3.3.90.47	OBRIGAÇÕES TRIBUTÁRIAS E CONTRIBUTIVAS	507,52			
3.3.90.91	SENTENÇAS JUDICIAIS	507,52			
3.3.90.92	DESPESAS DE EXERCÍCIOS ANTERIORES	507,52			
4.0.00.00	DESPESAS DE CAPITAL				14.007,69
4.4.00.00	INVESTIMENTOS			11.673,08	
4.4.90.00	APLICAÇÕES		11.673,08		
4.4.90.51	DIRETAS	5.075,25			
4.4.90.52	OBRAS E INSTALAÇÕES	1.522,58			
4.4.90.61	EQUIPAMENTOS E MATERIAL PERMANENTE	5.075,25			
4.6.00.00	AQUISIÇÃO DE IMÓVEIS			2.334,61	
4.6.90.00	AMORTIZAÇÃO DA DÍVIDA		2.334,61		
4.6.90.71	APLICAÇÕES DIRETAS	2.334,61			
	PRINCIPAL DA DÍVIDA CONTRATUAL RESGATADO				
				<b>TOTAL</b>	<b>611.572,61</b>

**NOVO ORIENTE DO PIAUÍ**

RUA 7 DE SETEMBRO, 480 - CNPJ:06.554.836/0001-14

Anexo 02

Page 2

Orçamento Programa - Exercício de 2021

**NATUREZA DA DESPESA POR ORGÃO**

(Inc. IV, § 1º, Art.2º)

ORGÃO 02 PREFEITURA MUNICIPAL DE NOVO ORIENTE DO PIAUÍ					
Código	Especificação	Elemento	Modalidade	Grupo	Categoria Econômica
3.0.00.00	DESPESAS CORRENTES				16.747.247,91
3.1.00.00	PESSOAL E ENCARGOS SOCIAIS			8.742.663,08	
3.1.90.00	APLICAÇÕES DIRETAS		7.981.883,11		
3.1.90.01	APOSENTADORIAS DO RPPS, RESERVA REMUNERADA E REFORMAS DOS MI	500.203,01			
3.1.90.03	PENSÕES DO RPPS E DO MILITAR	100.203,01			
3.1.90.04	CONTRATAÇÃO POR TEMPO DETERMINADO	32.532,19			
3.1.90.11	VENCIMENTOS E VANTAGENS FIXAS - PESSOAL CIVIL	6.803.520,14			
3.1.90.13	OBRIGAÇÕES PATRONAIS	132.318,18			
3.1.90.16	OUTRAS DESPESAS VARIÁVEIS - PESSOAL CIVIL	192.465,29			
3.1.90.91	SENTENÇAS JUDICIAIS	119.473,41			
3.1.90.92	DESPESAS DE EXERCÍCIOS ANTERIORES	79.258,07			
3.1.90.94	INDENIZAÇÕES E RESTITUIÇÕES TRABALHISTAS	21.909,81			
3.1.91.00	APLICAÇÕES DIRETAS- INTRA-ORÇAMENTÁRIAS		760.779,97		
3.1.91.13	OBRIGAÇÕES PATRONAIS	760.779,97			
3.2.00.00	JUROS E ENCARGOS DA DÍVIDA			1.668,73	
3.2.90.00	APLICAÇÕES DIRETAS		1.668,73		
3.2.90.21	JUROS SOBRE A DÍVIDA POR CONTRATO	507,52			
3.2.90.22	OUTROS ENCARGOS SOBRE A DÍVIDA POR CONTRATO	507,52			
3.2.90.25	ENCARGOS SOBRE OPERAÇÕES DE CRÉDITO POR ANTECIPAÇÃO DA RECEI	653,69			
3.3.00.00	OUTRAS DESPESAS CORRENTES			8.002.916,10	
3.3.50.00	TRANSFERÊNCIAS A INSTITUIÇÕES PRIVADAS SEM FINS LUCRATIVOS		50.198,29		
3.3.50.41	CONTRIBUIÇÕES	49.081,74			
3.3.50.43	SUBVENÇÕES SOCIAIS	1.116,55			
3.3.90.00	APLICAÇÕES DIRETAS		7.952.717,81		
3.3.90.04	CONTRATAÇÃO POR TEMPO DETERMINADO	10.000,00			
3.3.90.08	OUTROS BENEFÍCIOS ASSISTENCIAIS DO SERVIDOR FUNDAMENTAR	50.000,00			
3.3.90.14	DIÁRIAS - CIVIL	132.322,13			
3.3.90.30	MATERIAL DE CONSUMO	1.606.782,50			
3.3.90.31	PREMIAÇÕES CULTURAIS, ARTÍSTICAS, CIENTÍFICAS,	1.725,58			
3.3.90.32	DESPORTIVAS E MATERIAL, BEM OU SERVIÇO PARA DISTRIBUIÇÃO GRATUITA	6.394,76			
3.3.90.33	PASSAGENS E DESPESAS COM LOCOMOÇÃO	12.952,83			
3.3.90.35	SERVIÇOS DE CONSULTORIA	151.015,04			
3.3.90.36	OUTROS SERVIÇOS DE TERCEIROS - PESSOA FÍSICA	848.264,95			
3.3.90.39	OUTROS SERVIÇOS DE TERCEIROS - PESSOA JURÍDICA	4.947.455,34			
3.3.90.40	SERVIÇOS DE TECNOLOGIA DA INFORMAÇÃO E COMUNICAÇÃO - PJ	29.145,00			
3.3.90.47	OBRIGAÇÕES TRIBUTÁRIAS E CONTRIBUTIVAS	91.717,88			
3.3.90.48	OUTROS AUXÍLIOS FINANCEIROS A PESSOAS FÍSICAS	4.669,22			
3.3.90.91	SENTENÇAS JUDICIAIS	203,01			
3.3.90.92	DESPESAS DE EXERCÍCIOS ANTERIORES	57.633,46			
3.3.90.93	INDENIZAÇÕES E RESTITUIÇÕES	2.436,11			
4.0.00.00	DESPESAS DE CAPITAL				2.394.237,33
4.4.00.00	INVESTIMENTOS			2.111.837,22	
4.4.90.00	APLICAÇÕES DIRETAS		2.111.837,22		
4.4.90.30	MATERIAL DE CONSUMO	16.849,83			
4.4.90.36	OUTROS SERVIÇOS DE TERCEIROS - PESSOA FÍSICA	42.226,08			
4.4.90.39	OUTROS SERVIÇOS DE TERCEIROS - PESSOA JURÍDICA	42.429,09			
4.4.90.51	OBRAS E INSTALAÇÕES	1.264.065,10			



# NOVO ORIENTE DO PIAUÍ

4.4.90.52	RUA 7 DE SETEMBRO, 180	CNPJ Nº 06.554.836/0001-14	889,918,80
4.4.90.61	LOCOMOTIVAS, MATERIAL PERMANENTE		
4.4.90.92	AQUISIÇÃO DE IMÓVEIS		56.842,80
4.6.00.00	Orçamento Programático Exercício de 2021		507,52
4.6.90.00	<b>NATUREZA DA DESPESA POR ORGÃO</b>		282.400,11
4.6.90.71	APLICAÇÕES DIRETAS		282.400,11
	(Inc. IV, § 1º, Art. 2º)		
	PRINCIPAL DA DÍVIDA CONTRATUAL RESGATADO		282.400,11

ORGÃO 02 PREFEITURA MUNICIPAL DE NOVO ORIENTE DO PIAUÍ





## NOVO ORIENTE DO PIAUÍ

RUA 7 DE SETEMBRO, 480 - CNPJ:06.554.836/0001-14

Anexo 02

Page 3

Orçamento Programa - Exercício de 2021

### NATUREZA DA DESPESA POR ORGÃO

(Inc. IV, § 1º, Art.2º)

ORGÃO 02 PREFEITURA MUNICIPAL DE NOVO ORIENTE DO PIAUÍ					
Código	Especificação	Elemento	Modalidade	Grupo	Categoria Econômica
9.0.00.00	RESERVA DE CONTINGÊNCIA				188.942,15
9.9.00.00	RESERVA DE CONTINGÊNCIA			188.942,15	
9.9.99.00	RESERVA DE CONTINGÊNCIA		188.942,15		
9.9.99.99	RESERVA DE CONTINGÊNCIA	188.942,15			
<b>TOTAL</b>					<b>19.330.427,39</b>

  
ARNILTON NOGUEIRA DOS SANTOS  
PREFEITO MUNICIPAL  
819.419.863-15

  
CONPLAN  
CONTADOR CRC/PI 145  
726.743.503-34

**NOVO ORIENTE DO PIAUI**

RUA 7 DE SETEMBRO, 480 - CNPJ:06.554.836/0001-14

Orçamento Programa - Exercício de 2021

Anexo 02

Page 1

**NATUREZA DA DESPESA POR ORGÃO E UNIDADE**

ORGÃO	01 CAMARA MUNICIPAL DE NOVO ORIENTE DO PIAUI					
UNIDADE	01 CAMARA MUNICIPAL DE NOVO ORIENTE DO PIAUI					
Código	Especificação	F.R.	Elemento	Modalidade	Grupo	Categoria Econômica
3.0.00.00	DESPESAS CORRENTES	0.000.000				597.564,92
3.1.00.00	PESSOAL E ENCARGOS SOCIAIS	0.000.000			449.976,68	
3.1.90.00	APLICAÇÕES DIRETAS	0.000.000		424.600,43		
3.1.90.04	CONTRATAÇÃO POR TEMPO DETERMINADO	1.001.00				
3.1.90.11	VENCIMENTOS E VANTAGENS FIXAS - PESSOAL CIVIL	1.001.00	354.765,00			
3.1.90.13	OBRIGAÇÕES PATRONAIS	1.001.00	66.993,30			
3.1.90.16	OUTRAS DESPESAS VARIÁVEIS - PESSOAL CIVIL	1.001.00	507,52			
3.1.91.00	APLICAÇÕES DIRETAS- INTRA-ORÇAMENTÁRIAS	0.000.000		25.376,25		
3.1.91.13	OBRIGAÇÕES PATRONAIS	1.001.00	17.255,85			
3.1.91.92	DESPESAS DE EXERCÍCIOS ANTERIORES	1.001.00	8.120,40			
3.2.00.00	JUROS E ENCARGOS DA DÍVIDA	0.000.000			1.421,07	
3.2.90.00	APLICAÇÕES DIRETAS	0.000.000		1.421,07		
3.2.90.21	JUROS SOBRE A DÍVIDA POR CONTRATO	1.001.00	1.421,07			
3.3.00.00	OUTRAS DESPESAS CORRENTES	0.000.000			146.167,17	
3.3.50.00	TRANSFERÊNCIAS A INSTITUIÇÕES PRIVADAS SEM FINS LUC	0.000.000		507,52		
3.3.50.41	CONTRIBUIÇÕES	1.001.00	507,52			
3.3.90.00	APLICAÇÕES DIRETAS	0.000.000		145.659,65		
3.3.90.14	DIÁRIAS - CIVIL	1.001.00	23.346,15			
3.3.90.30	MATERIAL DE CONSUMO	1.001.00	3.045,15			
3.3.90.33	PASSAGENS E DESPESAS COM LOCOMOÇÃO	1.001.00	507,52			
3.3.90.35	SERVIÇOS DE CONSULTORIA	1.001.00	20.301,00			
3.3.90.36	OUTROS SERVIÇOS DE TERCEIROS - PESSOA FÍSICA	1.001.00	71.561,02			
3.3.90.39	OUTROS SERVIÇOS DE TERCEIROS - PESSOA JURÍDICA	1.001.00	25.376,25			
3.3.90.47	OBRIGAÇÕES TRIBUTÁRIAS E CONTRIBUTIVAS	1.001.00	507,52			
3.3.90.91	SENTENÇAS JUDICIAIS	1.001.00	507,52			
3.3.90.92	DESPESAS DE EXERCÍCIOS ANTERIORES	1.001.00	507,52			
4.0.00.00	DESPESAS DE CAPITAL	0.000.000				14.007,69
4.4.00.00	INVESTIMENTOS	0.000.000			11.673,08	
4.4.90.00	APLICAÇÕES DIRETAS	0.000.000		11.673,08		
4.4.90.51	OBRAS E INSTALAÇÕES	1.001.00	5.075,25			
4.4.90.52	EQUIPAMENTOS E MATERIAL PERMANENTE	1.001.00	1.522,58			
4.4.90.61	AQUISIÇÃO DE IMÓVEIS	1.001.00	5.075,25			
4.6.00.00	AMORTIZAÇÃO DA DÍVIDA	0.000.000			2.334,61	
4.6.90.00	APLICAÇÕES DIRETAS	0.000.000		2.334,61		
4.6.90.71	PRINCIPAL DA DÍVIDA CONTRATUAL RESGATADO	1.001.00				
<b>TOTAL</b>						<b>611.572,61</b>

**NOVO ORIENTE DO PIAUÍ**

RUA 7 DE SETEMBRO, 480 - CNPJ:06.554.836/0001-14

Orçamento Programa - Exercício de 2021

Anexo 02

Page 2

**NATUREZA DA DESPESA POR ORGÃO E UNIDADE**

ORGÃO	02 PREFEITURA MUNICIPAL DE NOVO ORIENTE DO PIAUÍ					
UNIDADE	01 GABINETE DO PREFEITO					
Código	Especificação	F.R.	Elemento	Modalidade	Grupo	Categoria Econômica
3.0.00.00	DESPESAS CORRENTES	0.000.000				524.357,98
3.1.00.00	PESSOAL E ENCARGOS SOCIAIS	0.000.000			423.915,31	
3.1.90.00	APLICAÇÕES DIRETAS	0.000.000		423.915,31		
3.1.90.04	CONTRATAÇÃO POR TEMPO DETERMINADO	1.001.00				
3.1.90.11	VENCIMENTOS E VANTAGENS FIXAS - PESSOAL CIVIL	1.001.00	421.073,19			
3.1.90.16	OUTRAS DESPESAS VARIÁVEIS - PESSOAL CIVIL	1.001.00	507,52			
3.1.90.91	SENTENÇAS JUDICIAIS	1.001.00	507,52			
3.1.90.92	DESPESAS DE EXERCÍCIOS ANTERIORES	1.001.00	710,53			
3.3.00.00	OUTRAS DESPESAS CORRENTES	0.000.000			100.442,67	
3.3.50.00	TRANSFERÊNCIAS A INSTITUIÇÕES PRIVADAS SEM FINS LUC	0.000.000		5.836,54		
3.3.50.41	CONTRIBUIÇÕES	1.001.00	5.836,54			
3.3.90.00	APLICAÇÕES DIRETAS	0.000.000		94.606,13		
3.3.90.14	DIÁRIAS - CIVIL	1.001.00	14.903,98			
3.3.90.30	MATERIAL DE CONSUMO	1.001.00	1.421,06			
3.3.90.33	PASSAGENS E DESPESAS COM LOCOMOÇÃO	1.001.00	8.643,61			
3.3.90.36	OUTROS SERVIÇOS DE TERCEIROS - PESSOA FÍSICA	1.001.00	4.161,69			
3.3.90.39	OUTROS SERVIÇOS DE TERCEIROS - PESSOA JURÍDICA	1.001.00	63.953,22			
3.3.90.92	DESPESAS DE EXERCÍCIOS ANTERIORES	1.001.00	1.522,57			
4.0.00.00	DESPESAS DE CAPITAL	0.000.000				507,52
4.4.00.00	INVESTIMENTOS	0.000.000			507,52	
4.4.90.00	APLICAÇÕES DIRETAS	0.000.000		507,52		
4.4.90.52	EQUIPAMENTOS E MATERIAL PERMANENTE	1.001.00	507,52			
<b>TOTAL</b>						<b>524.865,50</b>

**NOVO ORIENTE DO PIAUÍ**

RUA 7 DE SETEMBRO, 480 - CNPJ:06.554.836/0001-14

Orçamento Programa - Exercício de 2021

Anexo 02

Page 3

**NATUREZA DA DESPESA POR ORGÃO E UNIDADE**

ORGÃO	02 PREFEITURA MUNICIPAL DE NOVO ORIENTE DO PIAUÍ					
UNIDADE	02 GABINETE DO VICE-PREFEITO					
Código	Especificação	F.R.	Elemento	Modalidade	Grupo	Categoria Econômica
3.0.00.00	DESPESAS CORRENTES	0.000.000				3.552,66
3.1.00.00	PESSOAL E ENCARGOS SOCIAIS	0.000.000			2.030,10	
3.1.90.00	APLICAÇÕES DIRETAS	0.000.000		2.030,10		
3.1.90.11	VENCIMENTOS E VANTAGENS FIXAS - PESSOAL CIVIL	1.001.00	2.030,10			
3.3.00.00	OUTRAS DESPESAS CORRENTES	0.000.000			1.522,56	
3.3.90.00	APLICAÇÕES DIRETAS	0.000.000		1.522,56		
3.3.90.14	DIÁRIAS - CIVIL	1.001.00	507,52			
3.3.90.30	MATERIAL DE CONSUMO	1.001.00	507,52			
3.3.90.36	OUTROS SERVIÇOS DE TERCEIROS - PESSOA FÍSICA	1.001.00	507,52			
4.0.00.00	DESPESAS DE CAPITAL	0.000.000				507,52
4.4.00.00	INVESTIMENTOS	0.000.000			507,52	
4.4.90.00	APLICAÇÕES DIRETAS	0.000.000		507,52		
4.4.90.52	EQUIPAMENTOS E MATERIAL PERMANENTE	1.001.00	507,52			
<b>TOTAL</b>						<b>4.060,18</b>

**NOVO ORIENTE DO PIAUÍ**

RUA 7 DE SETEMBRO, 480 - CNPJ:06.554.836/0001-14

Orçamento Programa - Exercício de 2021

Anexo 02

Page 4

**NATUREZA DA DESPESA POR ORGÃO E UNIDADE**

ORGÃO	02 PREFEITURA MUNICIPAL DE NOVO ORIENTE DO PIAUÍ					
UNIDADE	03 CONTROLADORIA GERAL DO MUNICÍPIO					
Código	Especificação	F.R.	Elemento	Modalidade	Grupo	Categoria Econômica
3.0.00.00	DESPESAS CORRENTES	0.000.000				43.594,35
3.1.00.00	PESSOAL E ENCARGOS SOCIAIS	0.000.000			38.160,80	
3.1.90.00	APLICAÇÕES DIRETAS	0.000.000		38.160,80		
3.1.90.04	CONTRATAÇÃO POR TEMPO DETERMINADO	1.001.00	203,01			
3.1.90.11	VENCIMENTOS E VANTAGENS FIXAS - PESSOAL CIVIL	1.001.00	37.247,26			
3.1.90.13	OBRIGAÇÕES PATRONAIS	1.001.00	203,01			
3.1.90.92	DESPESAS DE EXERCÍCIOS ANTERIORES	1.001.00	507,52			
3.3.00.00	OUTRAS DESPESAS CORRENTES	0.000.000			5.433,55	
3.3.90.00	APLICAÇÕES DIRETAS	0.000.000		5.433,55		
3.3.90.14	DIÁRIAS - CIVIL	1.001.00	3.910,99			
3.3.90.30	MATERIAL DE CONSUMO	1.001.00	507,52			
3.3.90.36	OUTROS SERVIÇOS DE TERCEIROS - PESSOA FÍSICA	1.001.00	507,52			
3.3.90.39	OUTROS SERVIÇOS DE TERCEIROS - PESSOA JURÍDICA	1.001.00	507,52			
4.0.00.00	DESPESAS DE CAPITAL	0.000.000				507,52
4.4.00.00	INVESTIMENTOS	0.000.000			507,52	
4.4.90.00	APLICAÇÕES DIRETAS	0.000.000		507,52		
4.4.90.52	EQUIPAMENTOS E MATERIAL PERMANENTE	1.001.00	507,52			
<b>TOTAL</b>						<b>44.101,87</b>

**NOVO ORIENTE DO PIAUÍ**

RUA 7 DE SETEMBRO, 480 - CNPJ:06.554.836/0001-14

Orçamento Programa - Exercício de 2021

Anexo 02

Page 5

**NATUREZA DA DESPESA POR ORGÃO E UNIDADE**

ORGÃO	02 PREFEITURA MUNICIPAL DE NOVO ORIENTE DO PIAUÍ					
UNIDADE	04 PROCURADORIA GERAL DO MUNICÍPIO					
Código	Especificação	F.R.	Elemento	Modalidade	Grupo	Categoria Econômica
3.0.00.00	DESPESAS CORRENTES	0.000.000				34.967,45
3.1.00.00	PESSOAL E ENCARGOS SOCIAIS	0.000.000			33.399,21	
3.1.90.00	APLICAÇÕES DIRETAS	0.000.000		33.399,21		
3.1.90.11	VENCIMENTOS E VANTAGENS FIXAS - PESSOAL CIVIL	1.001.00	29.695,29			
3.1.90.92	DESPESAS DE EXERCÍCIOS ANTERIORES	1.001.00	3.703,92			
3.3.00.00	OUTRAS DESPESAS CORRENTES	0.000.000			1.568,24	
3.3.90.00	APLICAÇÕES DIRETAS	0.000.000		1.568,24		
3.3.90.14	DIÁRIAS - CIVIL	1.001.00	553,20			
3.3.90.30	MATERIAL DE CONSUMO	1.001.00	507,52			
3.3.90.36	OUTROS SERVIÇOS DE TERCEIROS - PESSOA FÍSICA	1.001.00	507,52			
4.0.00.00	DESPESAS DE CAPITAL	0.000.000				507,52
4.4.00.00	INVESTIMENTOS	0.000.000			507,52	
4.4.90.00	APLICAÇÕES DIRETAS	0.000.000		507,52		
4.4.90.52	EQUIPAMENTOS E MATERIAL PERMANENTE	1.001.00	507,52			
<b>TOTAL</b>						<b>35.474,97</b>

**NOVO ORIENTE DO PIAUÍ**

RUA 7 DE SETEMBRO, 480 - CNPJ:06.554.836/0001-14

Orçamento Programa - Exercício de 2021

Anexo 02

Page 6

**NATUREZA DA DESPESA POR ORGÃO E UNIDADE**

ORGÃO	02 PREFEITURA MUNICIPAL DE NOVO ORIENTE DO PIAUÍ					
UNIDADE	05 SECRETARIA MUNICIPAL DE ADMINISTRAÇÃO, FINANÇAS E PLANEJAMEN					
Código	Especificação	F.R.	Elemento	Modalidade	Grupo	Categoria Econômica
3.0.00.00	DESPESAS CORRENTES	0.000.000				2.507.532,45
3.1.00.00	PESSOAL E ENCARGOS SOCIAIS	0.000.000			665.663,71	
3.1.90.00	APLICAÇÕES DIRETAS	0.000.000		559.083,46		
3.1.90.01	APOSENTADORIAS DO RPPS, RESERVA REMUNERADA E R	1.001.00				
3.1.90.03	PENSÕES DO RPPS E DO MILITAR	1.001.00	203,01			
3.1.90.04	CONTRATAÇÃO POR TEMPO DETERMINADO	1.001.00	1.319,56			
3.1.90.11	VENCIMENTOS E VANTAGENS FIXAS - PESSOAL CIVIL	1.001.00	357.890,40			
3.1.90.13	OBRIGAÇÕES PATRONAIS	1.001.00	78.574,01			
3.1.90.16	OUTRAS DESPESAS VARIÁVEIS - PESSOAL CIVIL	1.001.00	507,52			
3.1.90.91	SENTENÇAS JUDICIAIS	1.001.00	105.482,98			
3.1.90.92	DESPESAS DE EXERCÍCIOS ANTERIORES	1.001.00	10.886,42			
3.1.90.94	INDENIZAÇÕES E RESTITUIÇÕES TRABALHISTAS	1.001.00	4.016,55			
3.1.91.00	APLICAÇÕES DIRETAS- INTRA-ORÇAMENTÁRIAS	0.000.000		106.580,25		
3.1.91.13	OBRIGAÇÕES PATRONAIS	1.001.00	106.580,25			
3.2.00.00	JUROS E ENCARGOS DA DÍVIDA	0.000.000				
3.2.90.00	APLICAÇÕES DIRETAS	0.000.000		1.668,73		
3.2.90.21	JUROS SOBRE A DÍVIDA POR CONTRATO	1.001.00	507,52			
3.2.90.22	OUTROS ENCARGOS SOBRE A DÍVIDA POR CONTRATO	1.001.00	507,52			
3.2.90.25	ENCARGOS SOBRE OPERAÇÕES DE CRÉDITO POR ANTECI	1.001.00	653,69			
3.3.00.00	OUTRAS DESPESAS CORRENTES	0.000.000			1.840.200,01	
3.3.50.00	TRANSFERÊNCIAS A INSTITUIÇÕES PRIVADAS SEM FINS LUC	0.000.000		41.519,61		
3.3.50.41	CONTRIBUIÇÕES	1.001.00	41.316,60			
3.3.50.43	SUBVENÇÕES SOCIAIS	1.001.00	203,01			
3.3.90.00	APLICAÇÕES DIRETAS	0.000.000		1.798.680,40		
3.3.90.14	DIÁRIAS - CIVIL	1.001.00	25.321,43			
3.3.90.30	MATERIAL DE CONSUMO	1.001.00	121.320,58			
3.3.90.30	MATERIAL DE CONSUMO	1.530.05	40.602,00			
3.3.90.30	MATERIAL DE CONSUMO	1.610.05	9.642,98			
3.3.90.30	MATERIAL DE CONSUMO	1.940.05	203,01			
3.3.90.36	OUTROS SERVIÇOS DE TERCEIROS - PESSOA FÍSICA	1.001.00	68.691,47			
3.3.90.36	OUTROS SERVIÇOS DE TERCEIROS - PESSOA FÍSICA	1.940.05	203,01			
3.3.90.39	OUTROS SERVIÇOS DE TERCEIROS - PESSOA JURÍDICA	1.001.00	1.217.954,43			
3.3.90.39	OUTROS SERVIÇOS DE TERCEIROS - PESSOA JURÍDICA	1.620.05	175.096,13			
3.3.90.39	OUTROS SERVIÇOS DE TERCEIROS - PESSOA JURÍDICA	1.920.05	15.225,75			
3.3.90.39	OUTROS SERVIÇOS DE TERCEIROS - PESSOA JURÍDICA	1.940.05	203,01			
3.3.90.40	SERVIÇOS DE TECNOLOGIA DA INFORMAÇÃO E COMUNICA	1.001.00	29.145,00			
3.3.90.47	OBRIGAÇÕES TRIBUTÁRIAS E CONTRIBUTIVAS	1.001.00	85.424,58			
3.3.90.91	SENTENÇAS JUDICIAIS	1.001.00	203,01			
3.3.90.92	DESPESAS DE EXERCÍCIOS ANTERIORES	1.001.00	8.733,48			

**NOVO ORIENTE DO PIAUÍ**

RUA 7 DE SETEMBRO, 480 - CNPJ:06.554.836/0001-14

Orçamento Programa - Exercício de 2021

Anexo 02

Page 7

**NATUREZA DA DESPESA POR ORGÃO E UNIDADE**

Código	Especificação	F.R.	Elemento	Modalidade	Grupo	Categoria Econômica
ORGÃO	02 PREFEITURA MUNICIPAL DE NOVO ORIENTE DO PIAUÍ					
UNIDADE	05 SECRETARIA MUNICIPAL DE ADMINISTRAÇÃO, FINANÇAS E PLANEJAMEN					
3.3.90.93	INDENIZAÇÕES E RESTITUIÇÕES	1.001.00	710,53			
4.0.00.00	DESPESAS DE CAPITAL	0.000.000				354.144,85
4.4.00.00	INVESTIMENTOS	0.000.000			71.744,74	
4.4.90.00	APLICAÇÕES DIRETAS	0.000.000				
4.4.90.51	OBRAS E INSTALAÇÕES	1.001.00	2.030,10			
4.4.90.51	OBRAS E INSTALAÇÕES	1.510.05	203,01			
4.4.90.52	EQUIPAMENTOS E MATERIAL PERMANENTE	1.001.00	7.187,56			
4.4.90.52	EQUIPAMENTOS E MATERIAL PERMANENTE	1.930.00	10.150,50			
4.4.90.52	EQUIPAMENTOS E MATERIAL PERMANENTE	1.940.05	406,02			
4.4.90.61	AQUISIÇÃO DE IMÓVEIS	1.940.05	51.767,55			
4.6.00.00	AMORTIZAÇÃO DA DÍVIDA	0.000.000			282.400,11	
4.6.90.00	APLICAÇÕES DIRETAS	0.000.000		282.400,11		
4.6.90.71	PRINCIPAL DA DÍVIDA CONTRATUAL RESGATADO	1.001.00	282.400,11			
9.0.00.00	RESERVA DE CONTINGÊNCIA	0.000.000				178.942,15
9.9.00.00	RESERVA DE CONTINGÊNCIA	0.000.000			178.942,15	
9.9.99.00	RESERVA DE CONTINGÊNCIA	0.000.000		178.942,15		
9.9.99.99	RESERVA DE CONTINGÊNCIA	1.001.00	178.942,15			
<b>TOTAL</b>						<b>3.040.619,45</b>



**NOVO ORIENTE DO PIAUÍ**

RUA 7 DE SETEMBRO, 480 - CNPJ:06.554.836/0001-14

Orçamento Programa - Exercício de 2021

Anexo 02

Page 8

**NATUREZA DA DESPESA POR ORGÃO E UNIDADE**

ORGÃO		02 PREFEITURA MUNICIPAL DE NOVO ORIENTE DO PIAUÍ				
UNIDADE		06 SECRETARIA MUNICIPAL DE GOVERNO				
Código	Especificação	F.R.	Elemento	Modalidade	Grupo	Categoria Econômica
3.0.00.00	DESPESAS CORRENTES	0.000.000				153.820,67
3.1.00.00	PESSOAL E ENCARGOS SOCIAIS	0.000.000			87.442,50	
3.1.90.00	APLICAÇÕES DIRETAS	0.000.000		87.442,50		
3.1.90.11	VENCIMENTOS E VANTAGENS FIXAS - PESSOAL CIVIL	1.001.00	83.738,58			
3.1.90.92	DESPESAS DE EXERCÍCIOS ANTERIORES	1.001.00	3.703,92			
3.3.00.00	OUTRAS DESPESAS CORRENTES	0.000.000			66.378,17	
3.3.90.00	APLICAÇÕES DIRETAS	0.000.000		66.378,17		
3.3.90.14	DIÁRIAS - CIVIL	1.001.00	16.641,74			
3.3.90.30	MATERIAL DE CONSUMO	1.001.00	203,01			
3.3.90.36	OUTROS SERVIÇOS DE TERCEIROS - PESSOA FÍSICA	1.001.00	507,52			
3.3.90.39	OUTROS SERVIÇOS DE TERCEIROS - PESSOA JURÍDICA	1.001.00	49.025,90			
4.0.00.00	DESPESAS DE CAPITAL	0.000.000				203,01
4.4.00.00	INVESTIMENTOS	0.000.000			203,01	
4.4.90.00	APLICAÇÕES DIRETAS	0.000.000		203,01		
4.4.90.52	EQUIPAMENTOS E MATERIAL PERMANENTE	1.001.00	203,01			
<b>TOTAL</b>						<b>154.023,68</b>



**NOVO ORIENTE DO PIAUÍ**

RUA 7 DE SETEMBRO, 480 - CNPJ:06.554.836/0001-14

Orçamento Programa - Exercício de 2021

Anexo 02

Page 10

**NATUREZA DA DESPESA POR ORGÃO E UNIDADE**

ORGÃO	02 PREFEITURA MUNICIPAL DE NOVO ORIENTE DO PIAUÍ					
UNIDADE	08 SECRETARIA MUNICIPAL DE EDUCAÇÃO E CULTURA					
Código	Especificação	F.R.	Elemento	Modalidade	Grupo	Categoria Econômica
3.0.00.00	DESPESAS CORRENTES	0.000.000				5.586.134,52
3.1.00.00	PESSOAL E ENCARGOS SOCIAIS	0.000.000			3.822.337,07	
3.1.90.00	APLICAÇÕES DIRETAS	0.000.000		3.291.465,92		
3.1.90.04	CONTRATAÇÃO POR TEMPO DETERMINADO	1.001.00	406,02			
3.1.90.04	CONTRATAÇÃO POR TEMPO DETERMINADO	1.001.00	6.039,53			
3.1.90.04	CONTRATAÇÃO POR TEMPO DETERMINADO	1.116.01	5.582,77			
3.1.90.04	CONTRATAÇÃO POR TEMPO DETERMINADO	1.116.01	812,02			
3.1.90.04	CONTRATAÇÃO POR TEMPO DETERMINADO	1.124.01	507,52			
3.1.90.11	VENCIMENTOS E VANTAGENS FIXAS - PESSOAL CIVIL	1.001.00	203,01			
3.1.90.11	VENCIMENTOS E VANTAGENS FIXAS - PESSOAL CIVIL	1.001.00	81.542,01			
3.1.90.11	VENCIMENTOS E VANTAGENS FIXAS - PESSOAL CIVIL	1.116.01	1.503.867,64			
3.1.90.11	VENCIMENTOS E VANTAGENS FIXAS - PESSOAL CIVIL	1.116.01	313.680,88			
3.1.90.11	VENCIMENTOS E VANTAGENS FIXAS - PESSOAL CIVIL	1.117.01	913.545,00			
3.1.90.11	VENCIMENTOS E VANTAGENS FIXAS - PESSOAL CIVIL	1.117.01	341.963,24			
3.1.90.11	VENCIMENTOS E VANTAGENS FIXAS - PESSOAL CIVIL	1.124.01	81.508,52			
3.1.90.13	OBRIGAÇÕES PATRONAIS	1.001.00	203,01			
3.1.90.13	OBRIGAÇÕES PATRONAIS	1.001.00	5.535,07			
3.1.90.13	OBRIGAÇÕES PATRONAIS	1.116.01	11.368,55			
3.1.90.13	OBRIGAÇÕES PATRONAIS	1.116.01	913,52			
3.1.90.13	OBRIGAÇÕES PATRONAIS	1.124.01	507,52			
3.1.90.16	OUTRAS DESPESAS VARIÁVEIS - PESSOAL CIVIL	1.001.00	203,01			
3.1.90.16	OUTRAS DESPESAS VARIÁVEIS - PESSOAL CIVIL	1.001.00	1.725,58			
3.1.90.16	OUTRAS DESPESAS VARIÁVEIS - PESSOAL CIVIL	1.116.01	3.248,15			
3.1.90.16	OUTRAS DESPESAS VARIÁVEIS - PESSOAL CIVIL	1.116.01	522,73			
3.1.90.16	OUTRAS DESPESAS VARIÁVEIS - PESSOAL CIVIL	1.124.01	1.015,04			
3.1.90.91	SENTENÇAS JUDICIAIS	1.001.00	1.522,58			
3.1.90.91	SENTENÇAS JUDICIAIS	1.116.01	12,18			
3.1.90.91	SENTENÇAS JUDICIAIS	1.124.01	979,52			
3.1.90.92	DESPESAS DE EXERCÍCIOS ANTERIORES	1.001.00	2.030,10			
3.1.90.92	DESPESAS DE EXERCÍCIOS ANTERIORES	1.116.01	2.740,63			
3.1.90.92	DESPESAS DE EXERCÍCIOS ANTERIORES	1.116.01	203,00			
3.1.90.92	DESPESAS DE EXERCÍCIOS ANTERIORES	1.124.01	507,52			
3.1.90.94	INDENIZAÇÕES E RESTITUIÇÕES TRABALHISTAS	1.001.00	1.827,09			
3.1.90.94	INDENIZAÇÕES E RESTITUIÇÕES TRABALHISTAS	1.116.01	2.233,11			
3.1.90.94	INDENIZAÇÕES E RESTITUIÇÕES TRABALHISTAS	1.116.01	4.002,33			
3.1.90.94	INDENIZAÇÕES E RESTITUIÇÕES TRABALHISTAS	1.124.01	507,52			
3.1.91.00	APLICAÇÕES DIRETAS- INTRA-ORÇAMENTÁRIAS	0.000.000		530.871,15		
3.1.91.13	OBRIGAÇÕES PATRONAIS	1.001.00	8.120,40			
3.1.91.13	OBRIGAÇÕES PATRONAIS	1.116.01	416.170,50			

**NOVO ORIENTE DO PIAUÍ**

RUA 7 DE SETEMBRO, 480 - CNPJ:06.554.836/0001-14

Orçamento Programa - Exercício de 2021

Anexo 02

Page 11

**NATUREZA DA DESPESA POR ORGÃO E UNIDADE**

ORGÃO	02 PREFEITURA MUNICIPAL DE NOVO ORIENTE DO PIAUÍ					
UNIDADE	08 SECRETARIA MUNICIPAL DE EDUCAÇÃO E CULTURA					
Código	Especificação	F.R.	Elemento	Modalidade	Grupo	Categoria Econômica
3.1.91.13	OBRIGAÇÕES PATRONAIS	1.116.01	106.580,25			
3.3.00.00	OUTRAS DESPESAS CORRENTES	0.000.000			1.763.797,45	
3.3.50.00	TRANSFERÊNCIAS A INSTITUIÇÕES PRIVADAS SEM FINS LUC	0.000.000			1.725,59	
3.3.50.41	CONTRIBUIÇÕES	1.001.00	1.522,58			
3.3.50.43	SUBVENÇÕES SOCIAIS	1.001.00	203,01			
3.3.90.00	APLICAÇÕES DIRETAS	0.000.000			1.762.071,86	
3.3.90.14	DIÁRIAS - CIVIL	1.001.00	203,01			
3.3.90.14	DIÁRIAS - CIVIL	1.001.00	9.242,03			
3.3.90.14	DIÁRIAS - CIVIL	1.116.01	1.030,25			
3.3.90.14	DIÁRIAS - CIVIL	1.124.01	507,52			
3.3.90.30	MATERIAL DE CONSUMO	1.001.00	1.015,05			
3.3.90.30	MATERIAL DE CONSUMO	1.001.00	233.826,91			
3.3.90.30	MATERIAL DE CONSUMO	1.116.01	37.517,24			
3.3.90.30	MATERIAL DE CONSUMO	1.120.01	14.757,81			
3.3.90.30	MATERIAL DE CONSUMO	1.121.01	2.689,88			
3.3.90.30	MATERIAL DE CONSUMO	1.122.01	70.545,98			
3.3.90.30	MATERIAL DE CONSUMO	1.123.01	50.752,50			
3.3.90.30	MATERIAL DE CONSUMO	1.124.01	18.372,40			
3.3.90.30	MATERIAL DE CONSUMO	1.125.01	5.075,25			
3.3.90.30	MATERIAL DE CONSUMO	1.530.05	40.602,00			
3.3.90.31	PREMIAÇÕES CULTURAIS, ARTÍSTICAS, CIENTÍFICAS, DESP	1.001.00	406,02			
3.3.90.32	MATERIAL, BEM OU SERVIÇO PARA DISTRIBUIÇÃO GRATUIT	1.001.00	406,02			
3.3.90.33	PASSAGENS E DESPESAS COM LOCOMOÇÃO	1.001.00	203,01			
3.3.90.33	PASSAGENS E DESPESAS COM LOCOMOÇÃO	1.001.00	583,65			
3.3.90.33	PASSAGENS E DESPESAS COM LOCOMOÇÃO	1.124.01	406,02			
3.3.90.36	OUTROS SERVIÇOS DE TERCEIROS - PESSOA FÍSICA	1.001.00	1.319,56			
3.3.90.36	OUTROS SERVIÇOS DE TERCEIROS - PESSOA FÍSICA	1.001.00	42.043,37			
3.3.90.36	OUTROS SERVIÇOS DE TERCEIROS - PESSOA FÍSICA	1.116.01	1.522,57			
3.3.90.36	OUTROS SERVIÇOS DE TERCEIROS - PESSOA FÍSICA	1.116.01	101.200,46			
3.3.90.36	OUTROS SERVIÇOS DE TERCEIROS - PESSOA FÍSICA	1.120.01	35.104,49			
3.3.90.36	OUTROS SERVIÇOS DE TERCEIROS - PESSOA FÍSICA	1.121.01	2.537,63			
3.3.90.36	OUTROS SERVIÇOS DE TERCEIROS - PESSOA FÍSICA	1.123.01	406,02			
3.3.90.36	OUTROS SERVIÇOS DE TERCEIROS - PESSOA FÍSICA	1.124.01	14.819,73			
3.3.90.39	OUTROS SERVIÇOS DE TERCEIROS - PESSOA JURÍDICA	1.001.00	406,02			
3.3.90.39	OUTROS SERVIÇOS DE TERCEIROS - PESSOA JURÍDICA	1.001.00	416.412,09			
3.3.90.39	OUTROS SERVIÇOS DE TERCEIROS - PESSOA JURÍDICA	1.116.01	622.273,34			
3.3.90.39	OUTROS SERVIÇOS DE TERCEIROS - PESSOA JURÍDICA	1.120.01	6.675,98			



**NOVO ORIENTE DO PIAUÍ**

RUA 7 DE SETEMBRO, 480 - CNPJ:06.554.836/0001-14

Orçamento Programa - Exercício de 2021

Anexo 02

Page 12

**NATUREZA DA DESPESA POR ORGÃO E UNIDADE**

ORGÃO	02 PREFEITURA MUNICIPAL DE NOVO ORIENTE DO PIAUÍ					
UNIDADE	08 SECRETARIA MUNICIPAL DE EDUCAÇÃO E CULTURA					
Código	Especificação	F.R.	Elemento	Modalidade	Grupo	Categoria Econômica
3.3.90.39	OUTROS SERVIÇOS DE TERCEIROS - PESSOA JURÍDICA	1.124.01	12.180,59			
3.3.90.47	OBRIGAÇÕES TRIBUTÁRIAS E CONTRIBUTIVAS	1.001.00	2.537,63			
3.3.90.47	OBRIGAÇÕES TRIBUTÁRIAS E CONTRIBUTIVAS	1.116.01	1.522,57			
3.3.90.47	OBRIGAÇÕES TRIBUTÁRIAS E CONTRIBUTIVAS	1.116.01	304,51			
3.3.90.48	OUTROS AUXÍLIOS FINANCEIROS A PESSOAS FÍSICAS	1.001.00	203,01			
3.3.90.92	DESPESAS DE EXERCÍCIOS ANTERIORES	1.001.00	203,01			
3.3.90.92	DESPESAS DE EXERCÍCIOS ANTERIORES	1.001.00	4.643,85			
3.3.90.92	DESPESAS DE EXERCÍCIOS ANTERIORES	1.116.01	1.015,05			
3.3.90.92	DESPESAS DE EXERCÍCIOS ANTERIORES	1.120.01	1.015,05			
3.3.90.92	DESPESAS DE EXERCÍCIOS ANTERIORES	1.121.01	2.537,63			
3.3.90.92	DESPESAS DE EXERCÍCIOS ANTERIORES	1.124.01	507,52			
4.0.00.00	DESPESAS DE CAPITAL	0.000.000				311.478,23
4.4.00.00	INVESTIMENTOS	0.000.000				
4.4.90.00	APLICAÇÕES DIRETAS	0.000.000			311.478,23	
4.4.90.51	OBRAS E INSTALAÇÕES	1.116.01	14.210,70			
4.4.90.51	OBRAS E INSTALAÇÕES	1.125.01	172.558,50			
4.4.90.52	EQUIPAMENTOS E MATERIAL PERMANENTE	1.001.00	203,01			
4.4.90.52	EQUIPAMENTOS E MATERIAL PERMANENTE	1.001.00	6.394,81			
4.4.90.52	EQUIPAMENTOS E MATERIAL PERMANENTE	1.116.01	24.462,70			
4.4.90.52	EQUIPAMENTOS E MATERIAL PERMANENTE	1.120.01	5.745,18			
4.4.90.52	EQUIPAMENTOS E MATERIAL PERMANENTE	1.124.01	507,52			
4.4.90.52	EQUIPAMENTOS E MATERIAL PERMANENTE	1.125.01	82.320,56			
4.4.90.61	AQUISIÇÃO DE IMÓVEIS	1.116.01	5.075,25			
<b>TOTAL</b>						<b>5.897.612,75</b>

**NOVO ORIENTE DO PIAUI**

RUA 7 DE SETEMBRO, 480 - CNPJ:06.554.836/0001-14

Orçamento Programa - Exercício de 2021

Anexo 02

Page 13

**NATUREZA DA DESPESA POR ORGÃO E UNIDADE**

ORGÃO	02 PREFEITURA MUNICIPAL DE NOVO ORIENTE DO PIAUI					
UNIDADE	09 SECRETARIA MUNICIPAL DE ESPORTE E LAZER					
Código	Especificação	F.R.	Elemento	Modalidade	Grupo	Categoria Econômica
3.0.00.00	DESPESAS CORRENTES	0.000.000				44.081,58
3.1.00.00	PESSOAL E ENCARGOS SOCIAIS	0.000.000			32.590,20	
3.1.90.00	APLICAÇÕES DIRETAS	0.000.000		32.590,20		
3.1.90.04	CONTRATAÇÃO POR TEMPO DETERMINADO	1.001.00				
3.1.90.11	VENCIMENTOS E VANTAGENS FIXAS - PESSOAL CIVIL	1.001.00	31.372,15			
3.1.90.16	OUTRAS DESPESAS VARIÁVEIS - PESSOAL CIVIL	1.001.00	507,52			
3.1.90.92	DESPESAS DE EXERCÍCIOS ANTERIORES	1.001.00	507,52			
3.3.00.00	OUTRAS DESPESAS CORRENTES	0.000.000			11.491,38	
3.3.50.00	TRANSFERÊNCIAS A INSTITUIÇÕES PRIVADAS SEM FINS LUC	0.000.000		507,52		
3.3.50.43	SUBVENÇÕES SOCIAIS	1.001.00	507,52			
3.3.90.00	APLICAÇÕES DIRETAS	0.000.000		10.983,86		
3.3.90.14	DIÁRIAS - CIVIL	1.001.00	203,01			
3.3.90.30	MATERIAL DE CONSUMO	1.001.00	812,04			
3.3.90.31	PREMIAÇÕES CULTURAIS, ARTÍSTICAS, CIENTÍFICAS, DESP	1.001.00	609,03			
3.3.90.32	MATERIAL, BEM OU SERVIÇO PARA DISTRIBUIÇÃO GRATUIT	1.001.00	609,03			
3.3.90.36	OUTROS SERVIÇOS DE TERCEIROS - PESSOA FÍSICA	1.001.00	812,04			
3.3.90.39	OUTROS SERVIÇOS DE TERCEIROS - PESSOA JURÍDICA	1.001.00	7.532,69			
3.3.90.48	OUTROS AUXÍLIOS FINANCEIROS A PESSOAS FÍSICAS	1.001.00	203,01			
3.3.90.92	DESPESAS DE EXERCÍCIOS ANTERIORES	1.001.00	203,01			
4.0.00.00	DESPESAS DE CAPITAL	0.000.000				18.169,35
4.4.00.00	INVESTIMENTOS	0.000.000			18.169,35	
4.4.90.00	APLICAÇÕES DIRETAS	0.000.000		18.169,35		
4.4.90.51	OBRAS E INSTALAÇÕES	1.001.00	4.060,19			
4.4.90.51	OBRAS E INSTALAÇÕES	1.510.05	10.150,50			
4.4.90.52	EQUIPAMENTOS E MATERIAL PERMANENTE	1.001.00	1.928,58			
4.4.90.52	EQUIPAMENTOS E MATERIAL PERMANENTE	1.940.05	2.030,08			
<b>TOTAL</b>						<b>62.250,93</b>

**NOVO ORIENTE DO PIAUÍ**

RUA 7 DE SETEMBRO, 480 - CNPJ:06.554.836/0001-14

Orçamento Programa - Exercício de 2021

Anexo 02

Page 14

**NATUREZA DA DESPESA POR ORGÃO E UNIDADE**

ORGÃO	02 PREFEITURA MUNICIPAL DE NOVO ORIENTE DO PIAUÍ					
UNIDADE	10 SECRETARIA MUNICIPAL DE SAUDE					
Código	Especificação	F.R.	Elemento	Modalidade	Grupo	Categoria Econômica
3.0.00.00	DESPESAS CORRENTES	0.000.000				4.573.448,70
3.1.00.00	PESSOAL E ENCARGOS SOCIAIS	0.000.000			2.296.808,07	
3.1.90.00	APLICAÇÕES DIRETAS	0.000.000		2.196.825,64		
3.1.90.04	CONTRATAÇÃO POR TEMPO DETERMINADO	1.001.00				
3.1.90.04	CONTRATAÇÃO POR TEMPO DETERMINADO	1.001.00	507,52			
3.1.90.04	CONTRATAÇÃO POR TEMPO DETERMINADO	1.213.02	5.075,25			
3.1.90.04	CONTRATAÇÃO POR TEMPO DETERMINADO	1.214.02	3.045,12			
3.1.90.11	VENCIMENTOS E VANTAGENS FIXAS - PESSOAL CIVIL	1.001.00	507,52			
3.1.90.11	VENCIMENTOS E VANTAGENS FIXAS - PESSOAL CIVIL	1.001.00	790.971,62			
3.1.90.11	VENCIMENTOS E VANTAGENS FIXAS - PESSOAL CIVIL	1.213.02	21.316,05			
3.1.90.11	VENCIMENTOS E VANTAGENS FIXAS - PESSOAL CIVIL	1.214.02	1.146.878,61			
3.1.90.13	OBRIGAÇÕES PATRONAIS	1.001.00	507,52			
3.1.90.13	OBRIGAÇÕES PATRONAIS	1.001.00	12.802,82			
3.1.90.13	OBRIGAÇÕES PATRONAIS	1.213.02	5.075,25			
3.1.90.13	OBRIGAÇÕES PATRONAIS	1.214.02	6.090,30			
3.1.90.16	OUTRAS DESPESAS VARIÁVEIS - PESSOAL CIVIL	1.001.00	710,52			
3.1.90.16	OUTRAS DESPESAS VARIÁVEIS - PESSOAL CIVIL	1.213.02	81.610,02			
3.1.90.16	OUTRAS DESPESAS VARIÁVEIS - PESSOAL CIVIL	1.214.02	67.659,90			
3.1.90.91	SENTENÇAS JUDICIAIS	1.001.00	507,52			
3.1.90.91	SENTENÇAS JUDICIAIS	1.001.00	4.152,57			
3.1.90.91	SENTENÇAS JUDICIAIS	1.213.02	6.293,31			
3.1.90.91	SENTENÇAS JUDICIAIS	1.214.02	15,23			
3.1.90.92	DESPESAS DE EXERCÍCIOS ANTERIORES	1.001.00	507,52			
3.1.90.92	DESPESAS DE EXERCÍCIOS ANTERIORES	1.001.00	30.451,50			
3.1.90.92	DESPESAS DE EXERCÍCIOS ANTERIORES	1.213.02	5.075,25			
3.1.90.92	DESPESAS DE EXERCÍCIOS ANTERIORES	1.214.02	3.045,13			
3.1.90.94	INDENIZAÇÕES E RESTITUIÇÕES TRABALHISTAS	1.001.00	507,52			
3.1.90.94	INDENIZAÇÕES E RESTITUIÇÕES TRABALHISTAS	1.001.00	2.801,54			
3.1.90.94	INDENIZAÇÕES E RESTITUIÇÕES TRABALHISTAS	1.214.02	507,52			
3.1.91.00	APLICAÇÕES DIRETAS- INTRA-ORÇAMENTÁRIAS	0.000.000		99.982,43		
3.1.91.13	OBRIGAÇÕES PATRONAIS	1.001.00	91.354,50			
3.1.91.13	OBRIGAÇÕES PATRONAIS	1.214.02	8.627,93			
3.3.00.00	OUTRAS DESPESAS CORRENTES	0.000.000			2.276.640,63	
3.3.90.00	APLICAÇÕES DIRETAS	0.000.000		2.276.640,63		
3.3.90.04	CONTRATAÇÃO POR TEMPO DETERMINADO	1.213.02				
3.3.90.04	CONTRATAÇÃO POR TEMPO DETERMINADO	1.214.02	5.000,00			
3.3.90.14	DIÁRIAS - CIVIL	1.001.00	5.547,25			
3.3.90.14	DIÁRIAS - CIVIL	1.001.00	5.648,75			
3.3.90.14	DIÁRIAS - CIVIL	1.213.02	6.394,81			



**NOVO ORIENTE DO PIAUÍ**

RUA 7 DE SETEMBRO, 480 - CNPJ:06.554.836/0001-14

Orçamento Programa - Exercício de 2021

Anexo 02

Page 15

**NATUREZA DA DESPESA POR ORGÃO E UNIDADE**

ORGÃO						
UNIDADE						
Código	Especificação	F.R.	Elemento	Modalidade	Grupo	Categoria Econômica
3.3.90.14	DIÁRIAS - CIVIL	1.214.02	3.092,84			
3.3.90.30	MATERIAL DE CONSUMO	1.001.00	4.278,44			
3.3.90.30	MATERIAL DE CONSUMO	1.001.00	37.874,55			
3.3.90.30	MATERIAL DE CONSUMO	1.213.02	195.092,61			
3.3.90.30	MATERIAL DE CONSUMO	1.213.02	100.000,00			
3.3.90.30	MATERIAL DE CONSUMO	1.214.02	420.160,97			
3.3.90.30	MATERIAL DE CONSUMO	1.530.05	5.873,08			
3.3.90.32	MATERIAL, BEM OU SERVIÇO PARA DISTRIBUIÇÃO GRATUITA	1.001.00	101,50			
3.3.90.33	PASSAGENS E DESPESAS COM LOCOMOÇÃO	1.001.00	203,01			
3.3.90.33	PASSAGENS E DESPESAS COM LOCOMOÇÃO	1.001.00	101,50			
3.3.90.35	SERVIÇOS DE CONSULTORIA	1.214.02	507,52			
3.3.90.36	OUTROS SERVIÇOS DE TERCEIROS - PESSOA FÍSICA	1.001.00	1.387,57			
3.3.90.36	OUTROS SERVIÇOS DE TERCEIROS - PESSOA FÍSICA	1.001.00	12.085,18			
3.3.90.36	OUTROS SERVIÇOS DE TERCEIROS - PESSOA FÍSICA	1.213.02	115.572,23			
3.3.90.36	OUTROS SERVIÇOS DE TERCEIROS - PESSOA FÍSICA	1.214.02	343.830,58			
3.3.90.39	OUTROS SERVIÇOS DE TERCEIROS - PESSOA JURÍDICA	1.001.00	41.055,73			
3.3.90.39	OUTROS SERVIÇOS DE TERCEIROS - PESSOA JURÍDICA	1.001.00	369.184,84			
3.3.90.39	OUTROS SERVIÇOS DE TERCEIROS - PESSOA JURÍDICA	1.213.02	156.538,29			
3.3.90.39	OUTROS SERVIÇOS DE TERCEIROS - PESSOA JURÍDICA	1.214.02	410.744,35			
3.3.90.47	OBRIGAÇÕES TRIBUTÁRIAS E CONTRIBUTIVAS	1.001.00	203,01			
3.3.90.47	OBRIGAÇÕES TRIBUTÁRIAS E CONTRIBUTIVAS	1.001.00	1.015,05			
3.3.90.92	DESPESAS DE EXERCÍCIOS ANTERIORES	1.001.00	203,01			
3.3.90.92	DESPESAS DE EXERCÍCIOS ANTERIORES	1.001.00	4.060,20			
3.3.90.92	DESPESAS DE EXERCÍCIOS ANTERIORES	1.213.02	20.808,52			
3.3.90.92	DESPESAS DE EXERCÍCIOS ANTERIORES	1.214.02	5.075,24			
4.0.00.00	DESPESAS DE CAPITAL	0.000.000				617.650,50
4.4.00.00	INVESTIMENTOS	0.000.000				
4.4.90.00	APLICAÇÕES DIRETAS	0.000.000				
4.4.90.51	OBRAS E INSTALAÇÕES	1.213.02	5.075,25		617.650,50	
4.4.90.51	OBRAS E INSTALAÇÕES	1.214.02	20.222,83			
4.4.90.51	OBRAS E INSTALAÇÕES	1.220.02	152.257,50			
4.4.90.52	EQUIPAMENTOS E MATERIAL PERMANENTE	1.001.00	3.045,14			
4.4.90.52	EQUIPAMENTOS E MATERIAL PERMANENTE	1.213.02	25.301,00			
4.4.90.52	EQUIPAMENTOS E MATERIAL PERMANENTE	1.214.02	60.541,48			
4.4.90.52	EQUIPAMENTOS E MATERIAL PERMANENTE	1.215.02	182.709,00			
4.4.90.52	EQUIPAMENTOS E MATERIAL PERMANENTE	1.220.02	168.498,30			
<b>TOTAL</b>						<b>5.191.099,20</b>

**NOVO ORIENTE DO PIAUÍ**

RUA 7 DE SETEMBRO, 480 - CNPJ:06.554.836/0001-14

Orçamento Programa - Exercício de 2021

Anexo 02

Page 16

**NATUREZA DA DESPESA POR ORGÃO E UNIDADE**

ORGÃO	02 PREFEITURA MUNICIPAL DE NOVO ORIENTE DO PIAUÍ					
UNIDADE	11 SECRETARIA MUNICIPAL DE ASSISTENCIA SOCIAL E CIDADANIA					
Código	Especificação	F.R.	Elemento	Modalidade	Grupo	Categoria Econômica
3.0.00.00	DESPESAS CORRENTES	0.000.000				961.738,28
3.1.00.00	PESSOAL E ENCARGOS SOCIAIS	0.000.000			253.752,26	
3.1.90.00	APLICAÇÕES DIRETAS	0.000.000		230.406,12		
3.1.90.04	CONTRATAÇÃO POR TEMPO DETERMINADO	1.001.00				
3.1.90.04	CONTRATAÇÃO POR TEMPO DETERMINADO	1.311.04	1.522,56			
3.1.90.11	VENCIMENTOS E VANTAGENS FIXAS - PESSOAL CIVIL	1.001.00	177.799,20			
3.1.90.11	VENCIMENTOS E VANTAGENS FIXAS - PESSOAL CIVIL	1.311.04	4.060,20			
3.1.90.13	OBRIGAÇÕES PATRONAIS	1.001.00	507,52			
3.1.90.13	OBRIGAÇÕES PATRONAIS	1.311.04	1.522,56			
3.1.90.16	OUTRAS DESPESAS VARIÁVEIS - PESSOAL CIVIL	1.001.00	507,52			
3.1.90.16	OUTRAS DESPESAS VARIÁVEIS - PESSOAL CIVIL	1.311.04	33.740,26			
3.1.90.92	DESPESAS DE EXERCÍCIOS ANTERIORES	1.001.00	3.717,11			
3.1.90.92	DESPESAS DE EXERCÍCIOS ANTERIORES	1.311.04	1.522,56			
3.1.90.94	INDENIZAÇÕES E RESTITUIÇÕES TRABALHISTAS	1.001.00	3.984,07			
3.1.90.94	INDENIZAÇÕES E RESTITUIÇÕES TRABALHISTAS	1.311.04	507,52			
3.1.91.00	APLICAÇÕES DIRETAS- INTRA-ORÇAMENTÁRIAS	0.000.000		23.346,14		
3.1.91.13	OBRIGAÇÕES PATRONAIS	1.001.00	22.331,10			
3.1.91.13	OBRIGAÇÕES PATRONAIS	1.311.04	1.015,04			
3.3.00.00	OUTRAS DESPESAS CORRENTES	0.000.000				
3.3.50.00	TRANSFERÊNCIAS A INSTITUIÇÕES PRIVADAS SEM FINS LUC	0.000.000		406,02	707.986,02	
3.3.50.41	CONTRIBUIÇÕES	1.001.00	203,01			
3.3.50.43	SUBVENÇÕES SOCIAIS	1.001.00	203,01			
3.3.90.00	APLICAÇÕES DIRETAS	0.000.000		707.580,00		
3.3.90.14	DIÁRIAS - CIVIL	1.001.00	710,53			
3.3.90.14	DIÁRIAS - CIVIL	1.311.04	20.707,02			
3.3.90.30	MATERIAL DE CONSUMO	1.001.00	812,04			
3.3.90.30	MATERIAL DE CONSUMO	1.311.04	26.292,81			
3.3.90.31	PREMIAÇÕES CULTURAIS, ARTÍSTICAS, CIENTÍFICAS, DESP	1.001.00	203,01			
3.3.90.31	PREMIAÇÕES CULTURAIS, ARTÍSTICAS, CIENTÍFICAS, DESP	1.311.04	507,52			
3.3.90.32	MATERIAL, BEM OU SERVIÇO PARA DISTRIBUIÇÃO GRATUIT	1.001.00	203,01			
3.3.90.32	MATERIAL, BEM OU SERVIÇO PARA DISTRIBUIÇÃO GRATUIT	1.311.04	4.060,16			
3.3.90.35	SERVIÇOS DE CONSULTORIA	1.311.04	507,52			
3.3.90.36	OUTROS SERVIÇOS DE TERCEIROS - PESSOA FÍSICA	1.001.00	812,04			
3.3.90.36	OUTROS SERVIÇOS DE TERCEIROS - PESSOA FÍSICA	1.311.04	30.790,50			
3.3.90.39	OUTROS SERVIÇOS DE TERCEIROS - PESSOA JURÍDICA	1.001.00	276.444,81			
3.3.90.39	OUTROS SERVIÇOS DE TERCEIROS - PESSOA JURÍDICA	1.311.04	336.901,14			
3.3.90.47	OBRIGAÇÕES TRIBUTÁRIAS E CONTRIBUTIVAS	1.001.00	203,01			
3.3.90.47	OBRIGAÇÕES TRIBUTÁRIAS E CONTRIBUTIVAS	1.311.04	507,52			
3.3.90.48	OUTROS AUXÍLIOS FINANCEIROS A PESSOAS FÍSICAS	1.001.00	2.233,11			

**NOVO ORIENTE DO PIAUÍ**

RUA 7 DE SETEMBRO, 480 - CNPJ:06.554.836/0001-14

Orçamento Programa - Exercício de 2021

Anexo 02

Page 17

**NATUREZA DA DESPESA POR ORGÃO E UNIDADE**

Código	Especificação	F.R.	Elemento	Modalidade	Grupo	Categoria Econômica
ORGÃO	02 PREFEITURA MUNICIPAL DE NOVO ORIENTE DO PIAUÍ					
UNIDADE	11 SECRETARIA MUNICIPAL DE ASSISTENCIA SOCIAL E CIDADANIA					
3.3.90.48	OUTROS AUXÍLIOS FINANCEIROS A PESSOAS FÍSICAS	1.311.04	2.030,09			
3.3.90.92	DESPESAS DE EXERCÍCIOS ANTERIORES	1.001.00	406,02			
3.3.90.92	DESPESAS DE EXERCÍCIOS ANTERIORES	1.311.04	3.248,14			
4.0.00.00	DESPESAS DE CAPITAL	0.000.000				35.688,16
4.4.00.00	INVESTIMENTOS	0.000.000			35.688,16	
4.4.90.00	APLICAÇÕES DIRETAS	0.000.000				
4.4.90.51	OBRAS E INSTALAÇÕES	1.001.00	203,01			
4.4.90.51	OBRAS E INSTALAÇÕES	1.311.04	7.612,88			
4.4.90.51	OBRAS E INSTALAÇÕES	1.312.04	2.537,63			
4.4.90.52	EQUIPAMENTOS E MATERIAL PERMANENTE	1.001.00	406,02			
4.4.90.52	EQUIPAMENTOS E MATERIAL PERMANENTE	1.311.04	15.793,17			
4.4.90.52	EQUIPAMENTOS E MATERIAL PERMANENTE	1.312.04	9.135,45			
<b>TOTAL</b>						<b>997.426,44</b>



**NOVO ORIENTE DO PIAUÍ**

RUA 7 DE SETEMBRO, 480 - CNPJ:06.554.836/0001-14

Orçamento Programa - Exercício de 2021

Anexo 02

Page 19

**NATUREZA DA DESPESA POR ORGÃO E UNIDADE**

ORGÃO	02 PREFEITURA MUNICIPAL DE NOVO ORIENTE DO PIAUÍ					
UNIDADE	13 SECRETARIA MUNICIPAL DE COMUNICAÇÃO					
Código	Especificação	F.R.	Elemento	Modalidade	Grupo	Categoria Econômica
3.0.00.00	DESPESAS CORRENTES	0.000.000				56.094,06
3.1.00.00	PESSOAL E ENCARGOS SOCIAIS	0.000.000			50.250,00	
3.1.90.00	APLICAÇÕES DIRETAS	0.000.000		50.250,00		
3.1.90.11	VENCIMENTOS E VANTAGENS FIXAS - PESSOAL CIVIL	1.001.00	50.250,00			
3.3.00.00	OUTRAS DESPESAS CORRENTES	0.000.000			5.844,06	
3.3.90.00	APLICAÇÕES DIRETAS	0.000.000		5.844,06		
3.3.90.14	DIÁRIAS - CIVIL	1.001.00	4.321,50			
3.3.90.30	MATERIAL DE CONSUMO	1.001.00	507,52			
3.3.90.36	OUTROS SERVIÇOS DE TERCEIROS - PESSOA FÍSICA	1.001.00	507,52			
3.3.90.39	OUTROS SERVIÇOS DE TERCEIROS - PESSOA JURÍDICA	1.001.00	507,52			
4.0.00.00	DESPESAS DE CAPITAL	0.000.000				507,52
4.4.00.00	INVESTIMENTOS	0.000.000			507,52	
4.4.90.00	APLICAÇÕES DIRETAS	0.000.000		507,52		
4.4.90.52	EQUIPAMENTOS E MATERIAL PERMANENTE	1.001.00	507,52			
<b>TOTAL</b>						<b>56.601,58</b>

**NOVO ORIENTE DO PIAUI**

RUA 7 DE SETEMBRO, 480 - CNPJ:06.554.836/0001-14

Orçamento Programa - Exercício de 2021

Anexo 02

Page 20

**NATUREZA DA DESPESA POR ORGÃO E UNIDADE**

ORGÃO	02 PREFEITURA MUNICIPAL DE NOVO ORIENTE DO PIAUI					
UNIDADE	14 FUNDO PREVIDENCIARIO DO MUN.DE NOVO ORIENTE DO PIAUI					
Código	Especificação	F.R.	Elemento	Modalidade	Grupo	Categoria Econômica
3.0.00.00	DESPESAS CORRENTES	0.000.000				945.000,00
3.1.00.00	PESSOAL E ENCARGOS SOCIAIS	0.000.000			668.000,00	
3.1.90.00	APLICAÇÕES DIRETAS	0.000.000		668.000,00		
3.1.90.01	APOSENTADORIAS DO RPPS, RESERVA REMUNERADA E R	1.410.03				
3.1.90.03	PENSÕES DO RPPS E DO MILITAR	1.410.03				
3.1.90.11	VENCIMENTOS E VANTAGENS FIXAS - PESSOAL CIVIL	1.430.03	500.000,00			
3.1.90.13	OBRIGAÇÕES PATRONAIS	1.430.03	100.000,00			
3.3.00.00	OUTRAS DESPESAS CORRENTES	0.000.000	60.000,00		277.000,00	
3.3.90.00	APLICAÇÕES DIRETAS	0.000.000	8.000,00			
3.3.90.08	OUTROS BENEFÍCIOS ASSISTENCIAIS DO SERVIDOR E DO	1.410.03				
3.3.90.14	DIÁRIAS - CIVIL	1.430.03				
3.3.90.30	MATERIAL DE CONSUMO	1.430.03				
3.3.90.33	PASSAGENS E DESPESAS COM LOCOMOÇÃO	1.430.03				
3.3.90.35	SERVIÇOS DE CONSULTORIA	1.430.03				
3.3.90.36	OUTROS SERVIÇOS DE TERCEIROS - PESSOA FÍSICA	1.430.03	50.000,00			
3.3.90.39	OUTROS SERVIÇOS DE TERCEIROS - PESSOA JURÍDICA	1.430.03	5.000,00	277.000,00		
4.0.00.00	DESPESAS DE CAPITAL	0.000.000	10.000,00			45.000,00
4.4.00.00	INVESTIMENTOS	0.000.000	2.000,00		45.000,00	
4.4.90.00	APLICAÇÕES DIRETAS	0.000.000	150.000,00			
4.4.90.52	EQUIPAMENTOS E MATERIAL PERMANENTE	1.430.03	10.000,00			
9.0.00.00	RESERVA DE CONTINGÊNCIA	0.000.000	50.000,00			10.000,00
9.9.00.00	RESERVA DE CONTINGÊNCIA	0.000.000			10.000,00	
9.9.99.00	RESERVA DE CONTINGÊNCIA	0.000.000				
9.9.99.99	RESERVA DE CONTINGÊNCIA	1.410.03				
<b>TOTAL</b>						<b>1.000.000,00</b>



**NOVO ORIENTE DO PIAUI**

RUA 7 DE SETEMBRO, 480 - CNPJ:06.554.836/0001-14

Orçamento Programa - Exercício de 2021

Anexo 02

Page 21

**NATUREZA DA DESPESA POR ORGÃO E UNIDADE**

TOTAL GERAL

19.942.000,00

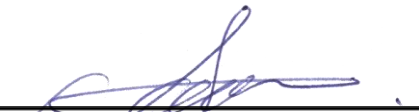
  
\_\_\_\_\_  
ARNILTON NOGUEIRA DOS SANTOS  
PREFEITO MUNICIPAL  
819.419.863-15

  
\_\_\_\_\_  
CONPLAN  
CONTADOR CRC/PI 145  
726.743.503-34

**NOVO ORIENTE DO PIAUI**

RUA 7 DE SETEMBRO, 480 - CNPJ:06.554.836/0001-14

Orçamento Programa - Exercício de 2021

Anexo 06

Page 1

**PROGRAMA DE TRABALHO**

(Inc.II, § 2º, Art.2º)

**01 CAMARA MUNICIPAL DE NOVO ORIENTE DO PIAUI****01 CAMARA MUNICIPAL DE NOVO ORIENTE DO PIAUI**

Código	Especificação	Operação Especial	Projetos	Atividades	Total
01	Legislativa		611.572,61		611.572,61
01	031 Ação Legislativa		611.572,61		611.572,61
01	031 0002 SERVIÇO DA DÍVIDA INTERNA		3.755,68		3.755,68
01.031.0002.1003.0000	ENCARGOS COM O PARCELAMENTO DA DÍVIDA		3.755,68		3.755,68
01	031 0016 ENCARGO LEGISLATIVO		607.816,93		607.816,93
01.031.0016.1001.0000	AMPLIAÇÃO E REFORMA DO PREDIO DA CAMARA MUNICIPAL		5.075,25		5.075,25
01.031.0016.1002.0000	AQUISIÇÃO DE IMÓVEIS		5.075,25		5.075,25
01.031.0016.2001.0000	MANUT. ADMINISTRATIVA DO PODER LEGISLATIVO		597.158,91		597.158,91
01.031.0016.2002.0000	CONTRIBUIÇÃO À ENTIDADE		507,52		507,52
TOTAL		0,00	611.572,61	0,00	611.572,61



**NOVO ORIENTE DO PIAUÍ**

RUA 7 DE SETEMBRO, 480 - CNPJ:06.554.836/0001-14

Orçamento Programa - Exercício de 2021

Anexo 06

Page 2

**PROGRAMA DE TRABALHO**

(Inc.II, § 2º, Art.2º)

<b>02 PREFEITURA MUNICIPAL DE NOVO ORIENTE DO PIAUÍ</b>					
<b>01 GABINETE DO PREFEITO</b>					
Código	Especificação	Operação Especial	Projetos	Atividades	Total
04	Administração		53.528,66		53.528,66
04	091	Defesa da Ordem Jurídica	53.528,66		53.528,66
04	091	0004 ASSISTENCIA JURIDICA	53.528,66		53.528,66
04.091.0004.2058.0000	ENCARGOS COM ASSESSORIA JURIDICA		53.528,66		53.528,66
04	122	Administração Geral	447.964,31		447.964,31
04	122	0003 SUPERVISAO E COORDENACAO ADMINISTRATIVA	447.456,79		447.456,79
04.122.0003.2006.0000	MANUTENCAO DO GABINETE DO PREFEITO		417.861,00		417.861,00
04.122.0003.2060.0000	MANUT. DO DEPTO. DA JUNTA DO SERVICO MILITAR		28.073,23		28.073,23
04.122.0003.2086.0000	PROMOCOES DE EVENTOS, RECEPCOES E CONFERENCIAS		1.522,56		1.522,56
04	122	0015 REESTRUTURANDO NOVO ORIENTE	507,52		507,52
04.122.0015.1007.0000	REEQUIPAR O GABINETE DO PREFEITO		507,52		507,52
04	181	Policiamento	5.836,54		5.836,54
04	181	0005 POLICIAMENTO MILITAR	5.836,54		5.836,54
04.181.0005.2027.0000	ENCARGOS COM A SEGURANCA PUBLICA		5.836,54		5.836,54
04	182	Defesa Civil	13.780,32		13.780,32
04	182	0003 SUPERVISAO E COORDENACAO ADMINISTRATIVA	13.780,32		13.780,32
04.182.0003.2067.0000	MANUTENCAO DO DEPTO. DE DEFESA CIVIL		13.780,32		13.780,32
04	606	Extensão Rural	1.725,58		1.725,58
04	606	0014 PRESERV.E INCENTIVO A AGROPEC.E AO MEIO AMBIENTE	1.725,58		1.725,58
04.606.0014.2066.0000	MANUTENCAO DO DEPTO. DO INCRA		1.725,58		1.725,58
24	Comunicações		507,52		507,52
24	126	Tecnologia da Informação	507,52		507,52
24	126	0003 SUPERVISAO E COORDENACAO ADMINISTRATIVA	507,52		507,52
24.126.0003.2092.0000	ENCARGOS COM ASSINATURAS DE INFORMATIVOS, REVISTAS E JORNAIS		507,52		507,52
24	131	Comunicação Social	1.522,57		1.522,57
24	131	0003 SUPERVISAO E COORDENACAO ADMINISTRATIVA	1.522,57		1.522,57
24.131.0003.2005.0000	PUBLICACAO DE EDITAIS E NORMAS		1.522,57		1.522,57
TOTAL		0,00	524.865,50	0,00	524.865,50



# NOVO ORIENTE DO PIAUÍ

RUA 7 DE SETEMBRO, 480 - CNPJ:06.554.836/0001-14

Orçamento Programa - Exercício de 2021

Anexo 06

Page 3

## PROGRAMA DE TRABALHO

(Inc.II, § 2º, Art.2º)

### 02 PREFEITURA MUNICIPAL DE NOVO ORIENTE DO PIAUÍ

#### 02 GABINETE DO VICE-PREFEITO

Código	Especificação	Operação Especial	Projetos	Atividades	T o t a l
04	Administração		4.060,18		4.060,18
04	122 Administração Geral		4.060,18		4.060,18
04	122 0003 SUPERVISAO E COORDENACAO ADMINISTRATIVA		4.060,18		4.060,18
04.122.0003.2191.0000	MANUTENCAO DO GABINETE DO VICE-PREFEITO		4.060,18		4.060,18
TOTAL		0,00	4.060,18	0,00	4.060,18



# NOVO ORIENTE DO PIAUÍ

RUA 7 DE SETEMBRO, 480 - CNPJ:06.554.836/0001-14

Orçamento Programa - Exercício de 2021

Anexo 06

Page 4

## PROGRAMA DE TRABALHO

(Inc.II, § 2º, Art.2º)

02 PREFEITURA MUNICIPAL DE NOVO ORIENTE DO PIAUÍ					
03 CONTROLADORIA GERAL DO MUNICIPIO					
Código	Especificação	Operação Especial	Projetos	Atividades	T o t a l
04	Administração		44.101,87		44.101,87
04	124 Controle Interno		44.101,87		44.101,87
04	124 0003 SUPERVISAO E COORDENACAO ADMINISTRATIVA		44.101,87		44.101,87
04.124.0003.2089.0000	MANUTENCAO DOS SERVICOS DA CONTROLADORIA GERAL		44.101,87		44.101,87
	TOTAL	0,00	44.101,87	0,00	44.101,87

**NOVO ORIENTE DO PIAUI**

RUA 7 DE SETEMBRO, 480 - CNPJ:06.554.836/0001-14

Orçamento Programa - Exercício de 2021

Anexo 06

Page 5

**PROGRAMA DE TRABALHO**

(Inc.II, § 2º, Art.2º)

<b>02 PREFEITURA MUNICIPAL DE NOVO ORIENTE DO PIAUI</b>						
<b>04 PROCURADORIA GERAL DO MUNICIPIO</b>						
Código	Especificação		Operação Especial	Projetos	Atividades	T o t a l
04	Administração			35.474,97		35.474,97
04	122	Administração Geral		35.474,97		35.474,97
04	122	0003 SUPERVISAO E COORDENACAO ADMINISTRATIVA		35.474,97		35.474,97
04.122.0003.2188.0000	MANUTENCAO DA PROCURADORIA GERAL DO MUNICIPIO			35.474,97		35.474,97
		TOTAL	0,00	35.474,97	0,00	35.474,97



# NOVO ORIENTE DO PIAUÍ

RUA 7 DE SETEMBRO, 480 - CNPJ:06.554.836/0001-14

Orçamento Programa - Exercício de 2021  
Anexo 06  
Page 6

## PROGRAMA DE TRABALHO

(Inc.II, § 2º, Art.2º)

02 PREFEITURA MUNICIPAL DE NOVO ORIENTE DO PIAUÍ					
05 SECRETARIA MUNICIPAL DE ADMINISTRAÇÃO, FINANÇAS E PLANEJAMEN					
Código	Especificação	Operação Especial	Projetos	Atividades	T o t a l
04	Administração		1.811.395,97		1.811.395,97
04	122 Administração Geral		1.811.395,97		1.811.395,97
04	122 0003 SUPERVISAO E COORDENACAO ADMINISTRATIVA		1.687.463,45		1.687.463,45
04.122.0003.2003.0000	CONTRIBUICAO A ENTIDADE		41.519,61		41.519,61
04.122.0003.2007.0000	MANUTENCAO DA SEC. MUNIC. DE ADMINISTRACAO E PLANEJAMENTO		1.631.351,48		1.631.351,48
04.122.0003.2135.0000	MANUTENCAO DO DEPT. DE PESSOAL		14.592,36		14.592,36
04	122 0006 ENCARGO JUDICIARIO		106.295,02		106.295,02
04.122.0006.2008.0000	IDENIZACOES E SENTENCAS JUDICIAIS		106.295,02		106.295,02
04	122 0015 REESTRUTURANDO NOVO ORIENTE		17.637,50		17.637,50
04.122.0015.1008.0000	REFORMA E/OU AMPL.E EQUIPAR A SEDE DA PREF.MUNICIPAL		2.537,62		2.537,62
04.122.0015.1027.0000	AQUISICAO DE EQUIP. E MAT. PERMANENTE DA SECRETARIA		507,52		507,52
04.122.0015.2052.0000	MANUT. DO DEPTO. DE ALMOXARIFADO E PATRIMONIO		14.592,36		14.592,36
04	123 Administração Financeira		226.832,18		226.832,18
04	123 0003 SUPERVISAO E COORDENACAO ADMINISTRATIVA		226.832,18		226.832,18
04.123.0003.2033.0000	MANUTENCAO DOS SERVCOS CONTABEIS		149.499,61		149.499,61
04.123.0003.2051.0000	MANUTENCAO DO DEPTO. DE TRIBUTACAO		41.992,62		41.992,62
04.123.0003.2088.0000	MANUTENCAO DO DEPTO. DE FINANÇAS		5.278,23		5.278,23
04.123.0003.2134.0000	MANUTENCAO DA TESOURARIA		30.061,72		30.061,72
04	128 Formação de Recursos Humanos		609,03		609,03
04	128 0001 TREINAMENTO E CAPACITACAO DE PESSOAL		609,03		609,03
04.128.0001.2010.0000	TREINAMENTO E CAPACITACAO DE PESSOAL		609,03		609,03
04	271 Previdência Básica		187.996,40		187.996,40
04	271 0007 ADMINISTRACAO PREVIDENCIARIA		187.996,40		187.996,40
04.271.0007.2061.0000	ENCARGOS COM A PREVIDENCIA SOCIAL		187.590,38		187.590,38
04.271.0007.2093.0000	ENCARGOS COM INATIVOS E PENSIONISTAS		406,02		406,02
04	722 Telecomunicações		1.522,57		1.522,57
04	722 0015 REESTRUTURANDO NOVO ORIENTE		1.522,57		1.522,57
04.722.0015.2049.0000	MANUTENCAO DOS SERVICOS TELEFONICOS		1.522,57		1.522,57
04	752 Energia Elétrica		198.236,22		198.236,22
04	752 0015 REESTRUTURANDO NOVO ORIENTE		198.236,22		198.236,22
04.752.0015.2091.0000	ENCARGOS COM A ELETROBRAS		198.236,22		198.236,22
15	Urbanismo		51.767,55		51.767,55
15	122 Administração Geral		51.767,55		51.767,55
15	122 0015 REESTRUTURANDO NOVO ORIENTE		51.767,55		51.767,55
15.122.0015.1004.0000	AQUISICAO DE IMOVEIS		51.767,55		51.767,55
24	Comunicações		2.982,22		2.982,22
24	721 Comunicações Postais		2.982,22		2.982,22

**NOVO ORIENTE DO PIAUÍ**

RUA 7 DE SETEMBRO, 480 - CNPJ:06.554.836/0001-14

Orçamento Programa - Exercício de 2021

Anexo 06

Page 7

**PROGRAMA DE TRABALHO**

(Inc.II, § 2º, Art.2º)

02		PREFEITURA MUNICIPAL DE NOVO ORIENTE DO PIAUÍ			
05		SECRETARIA MUNICIPAL DE ADMINISTRAÇÃO, FINANÇAS E PLANEJAMEN			
Código	Especificação	Operação Especial	Projetos	Atividades	Total
24	721 0003	SUPERVISAO E COORDENACAO ADMINISTRATIVA	2.982,22		2.982,22
24.721.0003.2069.0000	MANUTENCAO DOS CORREIOS		2.982,22		2.982,22
24	722	Telecomunicações	10.740,24		10.740,24
24	722 0015	REESTRUTURANDO NOVO ORIENTE	10.740,24		10.740,24
24.722.0015.1024.0000	IMPLANTAR E EQUIPAR POSTOS TELEFONICOS URBANOS/RURAL		406,02		406,02
24.722.0015.2059.0000	MANUT. DOS SERVIÇOS DE RADIODIFUSAO		8.524,39		8.524,39
24.722.0015.2072.0000	MANUT. DOS SERVICOS DE TELECOMUNICACOES		997,79		997,79
24.722.0015.2113.0000	MANUTENCAO E CONSERVACAO DOS POSTOS TELEFONICOS		812,04		812,04
28	Encargos Especiais		284.068,84		284.068,84
28	843	Serviço da Dívida Interna	284.068,84		284.068,84
28	843 0002	SERVICO DA DIVIDA INTERNA	284.068,84		284.068,84
28.843.0002.2132.0000	ENCARGO COM A DIVIDA INTERNA		284.068,84		284.068,84
28	846	Outros Encargos Especiais	85.526,08		85.526,08
28	846 0008	CONTRIBUICOES	85.526,08		85.526,08
28.846.0008.2090.0000	ENCARGOS COM O PASEP		85.526,08		85.526,08
99	Reserva de Contingência		178.942,15		178.942,15
99	999	Reserva de Contingência	178.942,15		178.942,15
99	999 2998	RESERVA DE CONTINGENCIA	178.942,15		178.942,15
99.999.2998.2999.0000	RESERVA DE CONTINGENCIA		178.942,15		178.942,15
TOTAL		0,00	3.040.619,45	0,00	3.040.619,45



# NOVO ORIENTE DO PIAUÍ

RUA 7 DE SETEMBRO, 480 - CNPJ:06.554.836/0001-14

Orçamento Programa - Exercício de 2021

Anexo 06

Page 8

## PROGRAMA DE TRABALHO

(Inc.II, § 2º, Art.2º)

**02 PREFEITURA MUNICIPAL DE NOVO ORIENTE DO PIAUÍ**

**06 SECRETARIA MUNICIPAL DE GOVERNO**

Código	Especificação	Operação Especial	Projetos	Atividades	T o t a l
04	Administração		154.023,68		154.023,68
04	122 Administração Geral		154.023,68		154.023,68
04	122 0003 SUPERVISAO E COORDENACAO ADMINISTRATIVA		154.023,68		154.023,68
04.122.0003.2189.0000	MANUTENCAO DA SEC. MUN. DE GOVERNO		154.023,68		154.023,68
TOTAL		0,00	154.023,68	0,00	154.023,68

**NOVO ORIENTE DO PIAUÍ**

RUA 7 DE SETEMBRO, 480 - CNPJ:06.554.836/0001-14

Orçamento Programa - Exercício de 2021

Anexo 06

Page 9

**PROGRAMA DE TRABALHO**

(Inc.II, § 2º, Art.2º)

<b>02</b>	<b>PREFEITURA MUNICIPAL DE NOVO ORIENTE DO PIAUÍ</b>				
<b>07</b>	<b>SECRETARIA MUNICIPAL DE OBRAS, TRANSPORTE E SERVIÇOS URBANOS</b>				
Código	Especificação	Operação Especial	Projetos	Atividades	T o t a l
15	Urbanismo		913,54		913,54
15	121	Planejamento e Orçamento	913,54		913,54
15	121	0015 REESTRUTURANDO NOVO ORIENTE	913,54		913,54
15.121.0015.2054.0000	CRIAÇÃO E ACOMPANHAMENTO DO PLANO DIRETOR		913,54		913,54
15	451	Infra-Estrutura Urbana	695.422,91		695.422,91
15	451	0015 REESTRUTURANDO NOVO ORIENTE	695.422,91		695.422,91
15.451.0015.1010.0000	CONSTRUÇÃO DO PREDIO DE ALMOXARIFADO		1.015,05		1.015,05
15.451.0015.1019.0000	CONST. AMPL. E RECUP. REDE DE ENERGIA ELÉTRICA URBANA/RURAL		4.060,20		4.060,20
15.451.0015.1021.0000	ABERTURA E ADEQUAÇÃO DE VIAS URBANAS		8.120,40		8.120,40
15.451.0015.1022.0000	CONSTRUÇÃO E REFORMA DE PRACAS/ÁREAS DE LAZER		5.075,25		5.075,25
15.451.0015.1023.0000	ABERTURA E PAVIMENTAÇÃO DE RUAS E AVENIDAS		2.030,10		2.030,10
15.451.0015.1042.0000	CONSTRUÇÃO E RECUPERAÇÃO DE CALCAMENTO		307.255,63		307.255,63
15.451.0015.1051.0000	CONST., AMPL. REST. DE PREDIOS PÚBLICOS		2.030,10		2.030,10
15.451.0015.1067.0000	CONST. JARDIM PÚBLICO, PARQUE AMBIENTAL E PARQUE ECOLÓGICO		1.015,05		1.015,05
15.451.0015.1087.0000	CONSTRUÇÃO DO QUADRA POLIESPORTIVA		1.015,05		1.015,05
15.451.0015.1088.0000	CONSTRUÇÃO DE ASFALTO		60.903,00		60.903,00
15.451.0015.1089.0000	CONSTRUÇÃO DE COZINHA COMUNITÁRIA		2.030,10		2.030,10
15.451.0015.1094.0000	URBANIZAÇÃO DE AVENIDAS		2.537,62		2.537,62
15.451.0015.2053.0000	MANUT. DA SECRETARIA MUNICIPAL DE OBRAS E SERVIÇOS		295.899,25		295.899,25
15.451.0015.2070.0000	CONSERVAÇÃO E ARBORIZAÇÃO DE AVENIDAS		609,03		609,03
15.451.0015.2087.0000	MANUTENÇÃO DE RUAS E AVENIDAS		913,54		913,54
15.451.0015.2137.0000	CONSERVAÇÃO DE CALCAMENTOS		913,54		913,54
15	452	Serviços Urbanos	539.877,66		539.877,66
15	452	0015 REESTRUTURANDO NOVO ORIENTE	539.877,66		539.877,66
15.452.0015.1050.0000	CONSTRUÇÃO, REFORMA E AMPLIAÇÃO DE CEMITÉRIO		203,01		203,01
15.452.0015.2014.0000	MANUT. E CONSERV. DE PRACAS, PARQUES E OUTROS LOGRADOUROS		3.146,65		3.146,65
15.452.0015.2071.0000	MANUTENÇÃO E CONSERVAÇÃO DE CEMITÉRIOS PÚBLICOS		1.522,56		1.522,56
15.452.0015.2085.0000	MANUTENÇÃO DO DEPTO. DE LIMPEZA PÚBLICA		535.005,44		535.005,44
15	453	Transportes Coletivos Urbanos	1.522,56		1.522,56
15	453	0015 REESTRUTURANDO NOVO ORIENTE	1.522,56		1.522,56
15.453.0015.2140.0000	MANUT. DOS SERVIÇOS DE SEGURANÇA E EDUCAÇÃO NO TRÂNSITO		1.522,56		1.522,56
15	752	Energia Elétrica	25.376,25		25.376,25
15	752	0015 REESTRUTURANDO NOVO ORIENTE	25.376,25		25.376,25
15.752.0015.2094.0000	MANUTENÇÃO DOS SERVIÇOS DE ILUMINAÇÃO PÚBLICA		25.376,25		25.376,25





## NOVO ORIENTE DO PIAUÍ

16 Habitação

16 482 Habitação Urbana

	52.782,60	52.782,60
	52.782,60	52.782,60

**NOVO ORIENTE DO PIAUÍ**

RUA 7 DE SETEMBRO, 480 - CNPJ:06.554.836/0001-14

Orçamento Programa - Exercício de 2021  
Anexo 06  
Page 10**PROGRAMA DE TRABALHO**

(Inc.II, § 2º, Art.2º)

02		PREFEITURA MUNICIPAL DE NOVO ORIENTE DO PIAUÍ			
07		SECRETARIA MUNICIPAL DE OBRAS, TRANSPORTE E SERVIÇOS URBANOS			
Código	Especificação	Operação Especial	Projetos	Atividades	Total
16	482 0015 REESTRUTURANDO NOVO ORIENTE		52.782,60		52.782,60
16.482.0015.1028.0000	PROGRAMA DE MELHORIA HABITACIONAL		2.030,10		2.030,10
16.482.0015.2111.0000	MELHORIA DE UNIDADES HABITACIONAIS		50.752,50		50.752,50
17	Saneamento		1.218,05		1.218,05
17	452 Serviços Urbanos		1.218,05		1.218,05
17	452 0015 REESTRUTURANDO NOVO ORIENTE		1.218,05		1.218,05
17.452.0015.2127.0000	PROGRAMA DE ASSIST. SOCIAL EM SANEAMENTO		1.218,05		1.218,05
17	511 Saneamento Básico Rural		26.297,89		26.297,89
17	511 0015 REESTRUTURANDO NOVO ORIENTE		26.297,89		26.297,89
17.511.0015.1029.0000	CONSTRUÇÃO E RESTAUR. DE CHAFARIZES E CAIXAS D'ÁGUA		2.537,62		2.537,62
17.511.0015.1056.0000	CONSTRUÇÃO E AMPLIAÇÃO DE ACUDES E BARRAGENS		3.045,15		3.045,15
17.511.0015.1061.0000	PERFURAR E RESTAURAR POCOS TUBULARES E CACIMBAES		4.060,18		4.060,18
17.511.0015.2073.0000	MANUTENÇÃO DE POCOS, CHAFARIZES E CAIXA D'ÁGUA		16.654,94		16.654,94
17	512 Saneamento Básico Urbano		404.562,34		404.562,34
17	512 0015 REESTRUTURANDO NOVO ORIENTE		404.562,34		404.562,34
17.512.0015.1018.0000	CONSTRUÇÃO DE LAVANDERIAS PÚBLICAS		2.030,10		2.030,10
17.512.0015.1030.0000	CONST. E AMPL. DE SISTEMA DE ABASTECIMENTO DE D'ÁGUA		81.204,00		81.204,00
17.512.0015.1032.0000	CONSTRUÇÃO E RESTAURAÇÃO DE ATERRO SANITÁRIO		20.301,00		20.301,00
17.512.0015.1070.0000	CONST. DE MÓDULOS SANITÁRIOS DOMICILIARES		40.602,00		40.602,00
17.512.0015.1078.0000	CONST. E RESTAUR. DE ESGOTOS E UNIDADES SANITÁRIAS		40.602,00		40.602,00
17.512.0015.1081.0000	IMPLANTACAO DE UNID. DE MANEJOS E RESIDUOS SOLIDOS		53.290,12		53.290,12
17.512.0015.1082.0000	CONST. E RESTAUR. DE GALERIAS E PONTOS PLUVIAIS		2.030,10		2.030,10
17.512.0015.1083.0000	CONST. E RESTAUR. DE CANAIS DE DRENAGEM		2.030,10		2.030,10
17.512.0015.2013.0000	CONSERVACAO E REFORMA DE LAVANDERIAS PÚBLICAS		4.060,18		4.060,18
17.512.0015.2042.0000	MANUTENCAO DE UNIDADE SANITARIAS		1.522,56		1.522,56
17.512.0015.2110.0000	MANUTENCAO E CONSERVACAO DO SISTEMA DE ABAST. D'ÁGUA		156.890,18		156.890,18
26	Transporte		100.185,38		100.185,38
26	782 Transporte Rodoviário		100.185,38		100.185,38

**NOVO ORIENTE DO PIAUÍ**

RUA 7 DE SETEMBRO, 480 - CNPJ:06.554.836/0001-14

Orçamento Programa - Exercício de 2021

Anexo 06

Page 11

**PROGRAMA DE TRABALHO**

(Inc.II, § 2º, Art.2º)

**02 PREFEITURA MUNICIPAL DE NOVO ORIENTE DO PIAUÍ****07 SECRETARIA MUNICIPAL DE OBRAS, TRANSPORTE E SERVIÇOS URBANOS**

Código	Especificação	Operação Especial	Projetos	Atividades	T o t a l
26	782 0015 REESTRUTURANDO NOVO ORIENTE		100.185,38		100.185,38
26.782.0015.1025.0000	CONSTR. E REFORMA DE TERMINAL RODOVIARIO		2.537,62		2.537,62
26.782.0015.1057.0000	CONSTRUCAO E RESTAURACAO DE PASSAGEM MOLHADA		20.301,00		20.301,00
26.782.0015.1058.0000	CONSTRUCAO E RESTAURACO DE ESTRADAS VICINAIS		25.376,25		25.376,25
26.782.0015.1060.0000	CONSTRUCAO E RESTAURACAO DE PONTES E BUEIROS		21.316,05		21.316,05
26.782.0015.2056.0000	MANUT. DO DEPT. DE ESTRADAS E RODAGENS		4.973,70		4.973,70
26.782.0015.2136.0000	MANUTENCAO E CONSERVACAO DE ESTRADAS VICINAIS		25.680,76		25.680,76
TOTAL		0,00	1.848.159,18	0,00	1.848.159,18



# NOVO ORIENTE DO PIAUÍ

RUA 7 DE SETEMBRO, 480 - CNPJ:06.554.836/0001-14

Orçamento Programa - Exercício de 2021

Anexo 06

Page 12

## PROGRAMA DE TRABALHO

(Inc.II, § 2º, Art.2º)

02 PREFEITURA MUNICIPAL DE NOVO ORIENTE DO PIAUÍ					
08 SECRETARIA MUNICIPAL DE EDUCAÇÃO E CULTURA					
Código	Especificação	Operação Especial	Projetos	Atividades	T o t a l
12	Educação		109.470,09		109.470,09
12	122 Administração Geral		109.470,09		109.470,09
12	122 0010 EDUCACAO NOTA 10		109.470,09		109.470,09
12.122.0010.2021.0000	ADMINISTRACAO E ENCARGOS DA SECRETARIA		109.470,09		109.470,09
12	128 Formação de Recursos Humanos		2.334,60		2.334,60
12	128 0010 EDUCACAO NOTA 10		2.334,60		2.334,60
12.128.0010.2009.0000	CAPACITACAO CONTINUADA DE PROFESSORES		2.334,60		2.334,60
12	361 Ensino Fundamental		5.619.631,29		5.619.631,29



# NOVO ORIENTE DO PIAUÍ

RUA 7 DE SETEMBRO, 480 - CNPJ:06.554.836/0001-14

Orçamento Programa - Exercício de 2021  
Anexo 06  
Page 13

## PROGRAMA DE TRABALHO

(Inc.II, § 2º, Art.2º)

<b>02</b>	<b>PREFEITURA MUNICIPAL DE NOVO ORIENTE DO PIAUÍ</b>
<b>08</b>	<b>SECRETARIA MUNICIPAL DE EDUCAÇÃO E CULTURA</b>

Código	Especificação	Operação Especial	Projetos	Atividades	Total
12 361 0010	EDUCACAO NOTA 10		5.619.631,29		5.619.631,29
12.361.0010.1005.0000	CONSTR. AMPL. E REFORM. DE UNIDADES ESCOLARES		15.225,75		15.225,75
12.361.0010.1006.0000	AQUISICAO DE VEICULOS		5.075,25		5.075,25
12.361.0010.1012.0000	AQUISICAO DE EQUIP. P/EDUCACAO DE JOVENS E ADULTOS		5.075,25		5.075,25
12.361.0010.1033.0000	AQUISICAO EQUIP. E MAT. PERMANENTE P/UNIDADE ESCOLAR		10.150,50		10.150,50
12.361.0010.1035.0000	CONSTRUCAO DE QUADRA POLIESPORTIVA		101.505,00		101.505,00
12.361.0010.1036.0000	CONST. AMPL. E REST. DE UNIDADES ESCOLARES		40.602,00		40.602,00
12.361.0010.1037.0000	AQUISICAO DE BENS IMOVEIS		20.301,00		20.301,00
12.361.0010.1038.0000	AQUISICAO DE VEICULO		49.838,96		49.838,96
12.361.0010.1047.0000	REEQUIPAMENTO DE UNIDADE ESCOLAR		5.075,25		5.075,25
12.361.0010.1074.0000	AQUISICAO DE IMOVEIS		5.075,25		5.075,25
12.361.0010.2016.0000	CONSERVACAO E LIMPEZA DE UNIDADES ESCOLARES		19.974,15		19.974,15
12.361.0010.2017.0000	MANUT. PROG. NACIONAL DE ALIMENTACAO ESCOLAR		85.785,94		85.785,94
12.361.0010.2020.0000	MANUT. PROG. NAC.DE APOIO AO TRANSP. ESCOLAR-PNAT		172.964,52		172.964,52
12.361.0010.2022.0000	MANUTENCAO DO PROGRAMA SALARIO EDUCACAO		63.298,51		63.298,51
12.361.0010.2050.0000	MANUTENCAO DA EDUCACAO DE JOVENS E ADULTOS		8.526,38		8.526,38
12.361.0010.2063.0000	MANUTENCAO DO ENSINO FUNDAMENTAL		572.561,31		572.561,31
12.361.0010.2064.0000	MANUTENCAO DE POCOS DAS ESCOLAS MUNICIPAIS		7.917,39		7.917,39
12.361.0010.2095.0000	ENCARGOS COM A ALFABETIZACAO SOLIDARIA		3.603,43		3.603,43
12.361.0010.2096.0000	MANUT. DO PROG. DINHEIRO DIRETO NA ESCOLA-PDDE		10.302,77		10.302,77
12.361.0010.2098.0000	TREINAMENTO E CAPACITACAO DE PESSOAL		1.522,56		1.522,56
12.361.0010.2099.0000	MANUTENCAO DE POCOS DAS ESCOLAS MUNICIPAIS		10.150,50		10.150,50
12.361.0010.2100.0000	ENCARGOS COM O MAGISTERIO - 60%		2.839.470,42		2.839.470,42
12.361.0010.2101.0000	ENCARGO C/ PESSOAL ADMINISTRATIVO - 40%		1.014.585,08		1.014.585,08
12.361.0010.2102.0000	MANUTENCAO E DESENVOL. DO ENSINO 40%		223.632,77		223.632,77
12.361.0010.2103.0000	MANUTENCAO DOS SERVICOS DE TRANSPORTE ESCOLAR		12.361.0010.2118.0000		60%
12.361.0010.2108.0000	MANUTENCAO E ENCARGOS DA EDUCACAO DE JOVENS E ADULTOS - 40%		ENCARG		
12.361.0010.2109.0000	ENCARGOS C/MAGISTERIO EDUC. JOVENS ADULTOS - 60%		OS C/MAGISTERIO		
12.361.0010.2117.0000	MANUTENCAO E ENCARGOS DA EDUCACAO ESPECIAL - 40%		EDUCACAO ESPECIAL		



## NOVO ORIENTE DO PIAUÍ

	271.482,22	271.482,22		
	1.116,50	2		
	6.902,34	1.116,50		
	710,50	0		
	3.045,14	6.902,34		
		4		
		710,50		
		0		
		3.045,14		
		4		
12.361.0010.2121.0000	AQUISICAO DE MATERIAL DIDATICO/PEDAGOGICO	<u>4.669,22</u>	<u>4.669,22</u>	
12.361.0010.2122.0000	ATENDIMENTO AO EXCEPCIONAL	<u>2.639,11</u>	<u>2.639,11</u>	
12.361.0010.2124.0000	MANUTENCAODO PROGRAMA BRASIL ALFABETIZADO	4.872,24	4.872,24	
12.361.0010.2138.0000	ENCARGO COM TRANSPORTE DE ALUNOS	<u>3.045,15</u>	<u>3.045,15</u>	
12.361.0010.2185.0000	MANUTENCAO DO BRALF	<u>28.928,93</u>	<u>28.928,93</u>	
12	362	Ensino Médio	<u>33.141,38</u>	<u>33.141,38</u>

**NOVO ORIENTE DO PIAUÍ**

RUA 7 DE SETEMBRO, 480 - CNPJ:06.554.836/0001-14

Orçamento Programa - Exercício de 2021  
Anexo 06  
Page 14**PROGRAMA DE TRABALHO**

(Inc.II, § 2º, Art.2º)

02		PREFEITURA MUNICIPAL DE NOVO ORIENTE DO PIAUÍ			
08		SECRETARIA MUNICIPAL DE EDUCAÇÃO E CULTURA			
Código	Especificação	Operação Especial	Projetos	Atividades	Total
12	362	0010	EDUCACAO NOTA 10		33.141,38
12.362.0010.1039.0000	CONSTR., AMPL. E REF. UNID. ESCOLARES DO ENSINO MEDIO		10.150,50		10.150,50
12.362.0010.2023.0000	MANUTENCAO DO ENSINO MEDIO		22.990,88		22.990,88
12	365		Educação Infantil		127.249,61
12	365	0010	EDUCACAO NOTA 10		127.249,61
12.365.0010.1011.0000	CONSTR.,AMPLIAR, RESTAURAR E EQUIPAR CRECHES		4.060,20		4.060,20
12.365.0010.1040.0000	CONSTRUIR E EQUIPAR CRECHES		10.150,50		10.150,50
12.365.0010.1041.0000	CONSTRUCAO DE PARQUE INFANTIL		10.150,50		10.150,50
12.365.0010.1073.0000	CONST., AMPLIAR, REST. E EQUIPAR PRE-ESCOLA		4.060,20		4.060,20
12.365.0010.2065.0000	MANUTENCAO DA EDUCACAO INFANTIL		54.166,11		54.166,11
12.365.0010.2104.0000	ENCARGO C/PESSOAL DO MAGISTERIO PRE-ESCOLAR 60%		2.740,63		2.740,63
12.365.0010.2105.0000	MANUTENCAO E ENCARGOS ENSINO INFANTIL - 40%		4.872,20		4.872,20
12.365.0010.2106.0000	ENCARGOS PESSOAL DO MAGISTERIO ENSINO INFANTIL 60%		10.658,01		10.658,01
12.365.0010.2107.0000	MANUTENCAO E ENCARGO DO PRE-ESCOLAR 40%		3.045,12		3.045,12
12.365.0010.2123.0000	MANUTENCAO DO ENSINO PRE-ESCOLAR		23.346,14		23.346,14
13	Cultura		913,54		913,54
13	122		Administração Geral		913,54
13	122	0011	SOERGUENDO NOSSA CULTURA		913,54
13.122.0011.2125.0000	MANUTENCAO DE BIBLIOTECA PUBLICA		913,54		913,54
13	392		Difusão Cultural		4.872,24
13	392	0011	SOERGUENDO NOSSA CULTURA		4.872,24
13.392.0011.2044.0000	APOIO A ATIVIDADES CULTURAIS DO MUNICIPIO		1.218,06		1.218,06
13.392.0011.2047.0000	MANUTEN.E MANTER BANDA DE MUSICA		812,04		812,04
13.392.0011.2048.0000	MANUTENCAO DO DEPARTAMENTO DE CULTURA		2.030,10		2.030,10
13.392.0011.2097.0000	FORMACAO DE GRUPOS DE CAPOEIRA E DANCA		812,04		812,04
TOTAL		0,00	5.897.612,75	0,00	5.897.612,75

**NOVO ORIENTE DO PIAUI**

RUA 7 DE SETEMBRO, 480 - CNPJ:06.554.836/0001-14

Orçamento Programa - Exercício de 2021

Anexo 06

Page 15

**PROGRAMA DE TRABALHO**

(Inc.II, § 2º, Art.2º)

**02 PREFEITURA MUNICIPAL DE NOVO ORIENTE DO PIAUI****09 SECRETARIA MUNICIPAL DE ESPORTE E LAZER**

Código	Especificação	Operação Especial	Projetos	Atividades	T o t a l
27	Desporto e Lazer		14.333,51		14.333,51
27	812 Desporto Comunitário		14.333,51		14.333,51
27	812 0012 ESPORTE E LAZER PARA TODOS		14.333,51		14.333,51
27.812.0012.1064.0000	INSTALACAO DE ESCOLINHA DE ESPORTES		3.248,15		3.248,15
27.812.0012.1090.0000	CONSTRUCAO DE CAMPO DE FUTEBOL		1.015,05		1.015,05
27.812.0012.2045.0000	REALIZ. DE EVENTOS ESPORTIVOS		1.725,58		1.725,58
27.812.0012.2046.0000	REALIZACAO DE TORNEIO INTERESCOLAR		1.015,05		1.015,05
27.812.0012.2139.0000	MANUTENCAO DE ESTADIO DE FUTEBOL		7.329,68		7.329,68
27	813 Lazer		47.917,42		47.917,42
27	813 0012 ESPORTE E LAZER PARA TODOS		47.917,42		47.917,42
27.813.0012.1062.0000	CONSTRUCAO E RECUPERACAO DE QUADRA POLIESPORTIVA		5.075,24		5.075,24
27.813.0012.1063.0000	CONSTRUCAO E REFORMA DE ESTADIO DE FUTEBOL		3.552,66		3.552,66
27.813.0012.1065.0000	CONSTRUCAO DE GINASIO POLIESPORTIVO		2.030,10		2.030,10
27.813.0012.1097.0000	CONSTRUCAO DE ACADEMIA AO AR LIVRE		3.045,14		3.045,14
27.813.0012.2126.0000	MANUT. DA SECRETARIA MUNIC. DE ESPORTE E LAZER		34.214,28		34.214,28
TOTAL		0,00	62.250,93	0,00	62.250,93



**NOVO ORIENTE DO PIAUÍ**

RUA 7 DE SETEMBRO, 480 - CNPJ:06.554.836/0001-14

Orçamento Programa - Exercício de 2021  
Anexo 06  
Page 16**PROGRAMA DE TRABALHO**

(Inc.II, § 2º, Art.2º)

**02 PREFEITURA MUNICIPAL DE NOVO ORIENTE DO PIAUÍ****10 SECRETARIA MUNICIPAL DE SAUDE**

Código	Especificação	Operação Especial	Projetos	Atividades	Total
04	Administração		55.618,63		55.618,63
04	122 Administração Geral		55.618,63		55.618,63
04	122 0003 SUPERVISAO E COORDENACAO ADMINISTRATIVA		55.618,63		55.618,63
04.122.0003.2055.0000	MANUT. DA SECRETARIA MUNICIPAL DE SAUDE		55.618,63		55.618,63
10	Saúde		5.873,08		5.873,08
10	122 Administração Geral		5.873,08		5.873,08
10	122 0009 SAUDE INTENSIFICADA		5.873,08		5.873,08
10.122.0009.2079.0000	MANUTENCAO DO FUNDO MUNICIPAL DE SAUDE		5.873,08		5.873,08
10	301 Atenção Básica		1.752.284,85	530.000,00	2.282.284,85
10	301 0009 SAUDE INTENSIFICADA		1.752.284,85	530.000,00	2.282.284,85
10.301.0009.1009.0000	AQUISICAO DE EQUIPAMENTOS MEDICOS E HOSPITALARES		101.505,00		101.505,00
10.301.0009.1020.0000	AQUISICAO DE EQUIP. E MATERIAL PERMANENTE		101.505,00		101.505,00
10.301.0009.1043.0000	AQUISICAO DE EQUIPAMENTOS PARA O HPP		5.075,25		5.075,25
10.301.0009.1046.0000	REFORMA E AMPLIACAO DO HPP		10.150,50		10.150,50
10.301.0009.1068.0000	CONST. AMPL. E REF. POSTOS DE SAUDE E DA SEC. MUNIC. DE SAUDE		5.075,25		5.075,25
10.301.0009.1069.0000	AQUISICAO DE VEICULOS		5.075,25		5.075,25
10.301.0009.1077.0000	CONST., REST, AMPLIAR E EQUIPAR O CENTRO DE SAUDE		10.150,50		10.150,50
10.301.0009.1080.0000	AQUISICAO DE AMBULANCIA		81.204,00		81.204,00
10.301.0009.1096.0000	CONSTRUÇÃO DE ACADEMIA DE SAÚDE		85.264,20		85.264,20
10.301.0009.1098.0000	CONSTRUIR, RESTAURAR, EMPLIAR E EQUIPAR UBS		148.626,65		148.626,65
10.301.0009.1099.0000	VIG.ALIM.NUTRICIONAL C/ADEÇO AO PMAQ-AB-HOMOLOGADO3		507,52		507,52
10.301.0009.2018.0000	MANUTENCAO DO PROGRAMA DE SAUDE NA ESCOLA		5.582,78		5.582,78
10.301.0009.2025.0000	ATIVIDADES BASICAS DE CONTROLE SOCIAL		507,52		507,52
10.301.0009.2026.0000	PROGRAMA DE ATENCAO BASICA DE SAUDE-PAB		928.809,33		928.809,33
10.301.0009.2062.0000	PROGRAMA DE ASSISTENCIA FARMACEUTICA BASICA-AFB		39.948,31		39.948,31
10.301.0009.2079.0000	MANUTENCAO DO FUNDO MUNICIPAL DE SAUDE		106.598,52		106.598,52
10.301.0009.2182.0000	PROG.DE MELHORIA DO ACESSO E DA QUALIDADE-PMAQ		58.027,36		58.027,36
10.301.0009.2183.0000	MANUTENÇÃO DO NUCLEO DE APOIO A SAÚDE DA FAMILIA - NASF		57.149,35		57.149,35
10.301.0009.2184.0000	COMPENSAÇÃO DE ESPECIFICIDADES REGIONAIS		1.522,56		1.522,56
10.301.0009.2193.0000	MANUTENÇÃO DAS AÇÕES DE COMBATE AO COVID-19			530.000,00	530.000,00
10	302 Assistência Hospitalar e Ambulatorial		1.919.274,81		1.919.274,81

**NOVO ORIENTE DO PIAUÍ**

RUA 7 DE SETEMBRO, 480 - CNPJ:06.554.836/0001-14

Orçamento Programa - Exercício de 2021  
Anexo 06  
Page 17**PROGRAMA DE TRABALHO**

(Inc.II, § 2º, Art.2º)

02		PREFEITURA MUNICIPAL DE NOVO ORIENTE DO PIAUÍ			
10		SECRETARIA MUNICIPAL DE SAUDE			
Código	Especificação	Operação Especial	Projetos	Atividades	Total
10	302	0009	SAUDE INTENSIFICADA		1.919.274,81
10.302.0009.1071.0000	REFORMA E AMPLIACAO HPP-HOSP. DE PEQUENO PORTE		5.075,25		5.075,25
10.302.0009.1072.0000	AQUISICAO DE EQUIPAMENTOS E MATERIAL PERMANENTE		15.225,75		15.225,75
10.302.0009.2019.0000	AQUISICAO DE MATERIAL E MEDICAMENTOS		2.979,17		2.979,17
10.302.0009.2024.0000	CONSERVACAO E LIMPEZA DE POSTOS DE SAUDE E DA SMS		2.030,09		2.030,09
10.302.0009.2079.0000	MANUTENCAO DO FUNDO MUNICIPAL DE SAUDE		1.508.245,55		1.508.245,55
10.302.0009.2116.0000	MANUTENCAO DO HPP-HOSPITAL DE PEQUENO PORTE		385.719,00		385.719,00
10	303	Suporte Profilático e Terapêutico		762.831,31	762.831,31
10	303	0009	SAUDE INTENSIFICADA		762.831,31
10.303.0009.1044.0000	AQUISICAO DE GABINETES ODONTOLOGICOS		507,52		507,52
10.303.0009.1045.0000	AQUIS. DE EQUIPAMENTOS (KITS PARA AGENTE DE SAUDE)		507,52		507,52
10.303.0009.1048.0000	AQUIS. DE VEICULOS PARA A EQUIPE DO PSF		2.030,10		2.030,10
10.303.0009.1095.0000	AQUISICAO DE UNIDADE ODONTOLOGICA MÓVEL		4.060,20		4.060,20
10.303.0009.2075.0000	ACOES DO PROGRAMA DE SAUDE BUCAL - PSB		112.813,66		112.813,66
10.303.0009.2076.0000	ACOES DO PROG. AGENTES COMUNITARIOS DE SAUDE-PACS		214.694,21		214.694,21
10.303.0009.2077.0000	ACOES DO PROGRAMA SAUDE DA FAMILIA - PSF		428.218,10		428.218,10
10	304	Vigilância Sanitária		118.923,23	118.923,23
10	304	0009	SAUDE INTENSIFICADA		118.923,23
10.304.0009.2128.0000	ENCARGO COM VIGILANCIA E INSPENCAO SANITARIA		118.923,23		118.923,23
10	305	Vigilância Epidemiológica		44.567,74	44.567,74
10	305	0009	SAUDE INTENSIFICADA		44.567,74
10.305.0009.1026.0000	AQUISICAO DE EQUIPAMENTOS		507,52		507,52
10.305.0009.2028.0000	MANUT. DO PROG. DE ERRAD. E CONT. DE DOENCAS-PPI/ECD		44.060,22		44.060,22
10	306	Alimentação e Nutrição		1.725,55	1.725,55
10	306	0009	SAUDE INTENSIFICADA		1.725,55
10.306.0009.2029.0000	ACOES DE COMBATE A CARENCIA NUTRICIONAL		1.725,55		1.725,55
TOTAL		0,00	4.661.099,20	530.000,00	5.191.099,20

**NOVO ORIENTE DO PIAUÍ**

RUA 7 DE SETEMBRO, 480 - CNPJ:06.554.836/0001-14

Orçamento Programa - Exercício de 2021  
Anexo 06  
Page 18**PROGRAMA DE TRABALHO**

(Inc.II, § 2º, Art.2º)

02		PREFEITURA MUNICIPAL DE NOVO ORIENTE DO PIAUÍ			
11		SECRETARIA MUNICIPAL DE ASSISTENCIA SOCIAL E CIDADANIA			
Código	Especificação	Operação Especial	Projetos	Atividades	T o t a l
08	Assistência Social		256.806,60		256.806,60
08	241	Assistência ao Idoso	7.612,86		7.612,86
08	241	0013 BEM ESTAR SOCIAL	7.612,86		7.612,86
08.241.0013.1052.0000	CONST. E REST. DO CENTRO DE CONVIV. DE IDOSOS		5.582,78		5.582,78
08.241.0013.2078.0000	PROGRAMA DE AMPARO AO IDOSO		2.030,08		2.030,08
08	242	Assistência ao Portador de Deficiência	4.060,15		4.060,15
08	242	0013 BEM ESTAR SOCIAL	4.060,15		4.060,15
08.242.0013.2011.0000	BPC-BENEF.DE PREST. CONTINUADA - CAPACITACAO		913,53		913,53
08.242.0013.2115.0000	MANUTENCAO DO BPC		1.522,56		1.522,56
08.242.0013.2181.0000	APOIO A FAMILIA E AO DEFICIENTE		1.624,06		1.624,06
08	243	Assistência à Criança e ao Adolescente	256.806,60		256.806,60
08	243	0013 BEM ESTAR SOCIAL	256.806,60		256.806,60
08.243.0013.1054.0000	CONSTRUCAO DE CRECHE		5.075,25		5.075,25
08.243.0013.2032.0000	IMPLANTACAO E MANUTENCAO DO CENTRO DE JUVENTUDE		1.522,56		1.522,56
08.243.0013.2035.0000	MANUTENCAO E APOIO AOS CONSELHOS TUTELARES		67.254,15		67.254,15
08.243.0013.2084.0000	MANUTENÇÃO DO PROGRAMA CRIANÇA FELIZ		182.954,64		182.954,64
08	244	Assistência Comunitária	728.540,81		728.540,81
08	244	0013 BEM ESTAR SOCIAL	728.540,81		728.540,81
08.244.0013.1020.0000	AQUISICAO DE EQUIP. E MATERIAL PERMANENTE		5.582,78		5.582,78
08.244.0013.1034.0000	CONSTRUCAO E RECUPERACAO DA SEC. MUNIC. DE ASSIT. SOCIAL		406,02		406,02
08.244.0013.1053.0000	CONST. E EQUIPAR CENTRO DE REFER. DE ASSIST. SOCIAL-CRAS		6.449,63		6.449,63
08.244.0013.1075.0000	AQUISICAO DE EQUIPAMENTOS P/SMAS		203,01		203,01
08.244.0013.2030.0000	FORNECIMENTO DE CESTAS DE ALIMENTACAO		507,52		507,52
08.244.0013.2031.0000	PROGRAMA DE GERACAO DE EMPREGO E RENDA		1.522,56		1.522,56
08.244.0013.2034.0000	ENCARGOS COM TRANSPORTE DE DOENTES		609,03		609,03
08.244.0013.2036.0000	MANUTENCAO DO PBF/PAIF/CRAS		8.838,01		8.838,01
08.244.0013.2038.0000	MANUT.DOS SERVS.DE CONVIVÔN.E FORTAL.DE VINCULOS-SCFV		18.478,95		18.478,95
08.244.0013.2039.0000	MANUTENCAO DO IGD-SUAS		12.414,05		12.414,05
08.244.0013.2041.0000	IGDBF-INDICE DE GESTAO DESC. DO BOLSA FAMILIA		24.050,59		24.050,59
08.244.0013.2057.0000	MANUT. DA SECRETARIA DE ASSISTENCIA SOCIAL		418.844,13		418.844,13
08.244.0013.2081.0000	ENCARGOS COM OS SERVICOS FUNERARIOS		5.181,83		5.181,83
08.244.0013.2082.0000	MANUTENCAO DO FUNDO MUNICIPAL DE ASISTENCIA SOCIAL		225.452,70		225.452,70
08	845	Transferências	406,02		406,02
08	845	0013 BEM ESTAR SOCIAL	406,02		406,02
08.845.0013.2130.0000	APOIO E INCENTIVO A ASSOCIACAO		406,02		406,02



## NOVO ORIENTE DO PIAUI

---

---

TOTAL

0,00

997.426,44

0,00

997.426,44

---

---

**NOVO ORIENTE DO PIAUÍ**

RUA 7 DE SETEMBRO, 480 - CNPJ:06.554.836/0001-14

Orçamento Programa - Exercício de 2021

Anexo 06

Page 19

**PROGRAMA DE TRABALHO**

(Inc.II, § 2º, Art.2º)

<b>02</b>	<b>PREFEITURA MUNICIPAL DE NOVO ORIENTE DO PIAUÍ</b>				
<b>12</b>	<b>SECRET. MUNIC. DE AGRICULTURA, PECUÁRIA, ABAST. E MEIO AMBIENTE</b>				
Código	Especificação	Operação Especial	Projetos	Atividades	Total
18	Gestão Ambiental		241.581,88		241.581,88
18	541	Preservação e Conservação Ambiental	241.581,88		241.581,88
18	541	0014	PRESERV.E INCENTIVO A AGROPEC.E AO MEIO AMBIENTE		241.581,88
18.541.0014.1067.0000	CONST. JARDIM PUBLICO, PARQUE AMBIENTAL E PARQUE ECOLOGICO		172.558,50		172.558,50
18.541.0014.2004.0000	MANUTENCAO E PRESEVACAO DE PARQUES PUBLICOS		48.113,37		48.113,37
18.541.0014.2114.0000	ACOES DE PROTECAO E CONTROLE DE AREAS AMBIENTAIS		17.052,83		17.052,83
18.541.0014.2131.0000	MANUTENCAO DO DEPTO. DE MEIO AMBIENTE		3.857,18		3.857,18
20	Agricultura		131.456,05		131.456,05
20	122	Administração Geral	131.456,05		131.456,05
20	122	0014	PRESERV.E INCENTIVO A AGROPEC.E AO MEIO AMBIENTE		131.456,05
20.122.0014.2074.0000	MANUTENCAO DA SECRETARIA MUNIC DE AGRICULTURA, PECUARIA		131.456,05		131.456,05
20	542	Controle Ambiental	2.537,60		2.537,60
20	542	0014	PRESERV.E INCENTIVO A AGROPEC.E AO MEIO AMBIENTE		2.537,60
20.542.0014.2133.0000	MANUTENCAO DO DEPTO. DE DESENVOLV. SUSTENTAVEL		2.537,60		2.537,60
20	605	Abastecimento	507,52		507,52
20	605	0014	PRESERV.E INCENTIVO A AGROPEC.E AO MEIO AMBIENTE		507,52
20.605.0014.1076.0000	AQUISICAO DE PATRULHA MECANIZADA		507,52		507,52
20	606	Extensão Rural	25.265,58		25.265,58
20	606	0014	PRESERV.E INCENTIVO A AGROPEC.E AO MEIO AMBIENTE		25.265,58
20.606.0014.2129.0000	MANUTENCAO DO DEPTO. DE DESENVOLVIMENTO RURAL		25.265,58		25.265,58
20	607	Irrigação	507,52		507,52
20	607	0014	PRESERV.E INCENTIVO A AGROPEC.E AO MEIO AMBIENTE		507,52
20.607.0014.1086.0000	AQUISICAO DE TRATOR E IMPLM. AGRICOLAS		507,52		507,52
20	608		13.576,23		13.576,23

**NOVO ORIENTE DO PIAUÍ**

RUA 7 DE SETEMBRO, 480 - CNPJ:06.554.836/0001-14

Orçamento Programa - Exercício de 2021

Anexo 06

Page 20

**PROGRAMA DE TRABALHO**

(Inc.II, § 2º, Art.2º)

<b>02 PREFEITURA MUNICIPAL DE NOVO ORIENTE DO PIAUÍ</b>					
<b>12 SECRET. MUNIC. DE AGRICULTURA, PECUÁRIA, ABAST. E MEIO AMBIE</b>					
Código	Especificação	Operação Especial	Projetos	Atividades	Total
20	608	0014	PRESERV.E INCENTIVO A AGROPEC.E AO MEIO AMBIENTE		13.576,23
20.608.0014.1013.0000	CONSTRUCAO E MANUTENCAO DE HORTAS COMUNITARIAS		2.613,75		2.613,75
20.608.0014.1091.0000	CONSTRUCAO E AMPLIACAO DE ESCOLA FAMILIA AGRICOLA		3.045,14		3.045,14
20.608.0014.1093.0000	REAL. OBRAS,AQUIS. EQUIP.P/CENTRO FORMACAO AGRICULTURA FAMIL		2.537,62		2.537,62
20.608.0014.2012.0000	APOIO A PRODUCAO AGRICOLA		2.030,08		2.030,08
20.608.0014.2112.0000	PROGRAMA DE DISTRIBUIÇÃO DE SEMENTES E MUDAS		1.522,56		1.522,56
20.608.0014.2143.0000	IMPLANT. DO AGROINDUSTRIA DE BENEFIC. DE FRUTOS REGIONAIS		913,54		913,54
20.608.0014.2145.0000	IMPLANT. DE UNIDADES DE BENEFIC.DO PENDUCULO DO CAJU		913,54		913,54
20	692	Comercialização			58.699,28
20	692	0014	PRESERV.E INCENTIVO A AGROPEC.E AO MEIO AMBIENTE		58.699,28
20.692.0014.1015.0000	CONSTRUCAO, AMPLIACAO DE ARMAZENS		2.030,10		2.030,10
20.692.0014.1016.0000	CONST., REFORMAR E EQUIPAR FEIRAS E MERCADOS		2.537,62		2.537,62
20.692.0014.1017.0000	CONSTRUCAO E REFORMA DE MATADOURO		12.180,60		12.180,60
20.692.0014.1092.0000	CONSTRUCAO E REFORMA DE MERCADO PUBLICO		35.526,75		35.526,75
20.692.0014.2141.0000	MANUTENCAO E CONSERVACAO DO MATADOURO		3.886,61		3.886,61
20.692.0014.2142.0000	MANUTENCAO E CONSERVACAO DO MERCADO		2.537,60		2.537,60
TOTAL		0,00	474.131,66	0,00	474.131,66

**NOVO ORIENTE DO PIAUÍ**

RUA 7 DE SETEMBRO, 480 - CNPJ:06.554.836/0001-14

Orçamento Programa - Exercício de 2021

Anexo 06

Page 21

**PROGRAMA DE TRABALHO**

(Inc.II, § 2º, Art.2º)

**02 PREFEITURA MUNICIPAL DE NOVO ORIENTE DO PIAUÍ****13 SECRETARIA MUNICIPAL DE COMUNICAÇÃO**

Código	Especificação	Operação Especial	Projetos	Atividades	T o t a l
24	Comunicações		56.601,58		56.601,58
24	131 Comunicação Social		56.601,58		56.601,58
24	131 0003 SUPERVISAO E COORDENACAO ADMINISTRATIVA		56.601,58		56.601,58
24.131.0003.2190.0000	MANUTENCAO DA SEC. MUN. DE COMUNICACAO		56.601,58		56.601,58
TOTAL		0,00	56.601,58	0,00	56.601,58

**NOVO ORIENTE DO PIAUI**

RUA 7 DE SETEMBRO, 480 - CNPJ:06.554.836/0001-14

Orçamento Programa - Exercício de 2021

Anexo 06

Page 22

**PROGRAMA DE TRABALHO**

(Inc.II, § 2º, Art.2º)

**02 PREFEITURA MUNICIPAL DE NOVO ORIENTE DO PIAUI****14 FUNDO PREVIDENCIARIO DO MUN.DE NOVO ORIENTE DO PIAUI**

Código	Especificação	Operação Especial	Projetos	Atividades	Total
09	Previdência Social		990.000,00		990.000,00
09	272 Previdência do Regime Estatutário		990.000,00		990.000,00
09	272 0007 ADMINISTRACAO PREVIDENCIARIA		990.000,00		990.000,00
09.272.0007.1100.0000	AQUISICAO DE EQUIPAMENTOS E MATERIAIS PERMANENTES		95.000,00		95.000,00
09.272.0007.2186.0000	MANUTENCAO DOS SERVICOS ADMINISTRATIVOS		295.000,00		295.000,00
09.272.0007.2187.0000	BENEFICIOS PREVIDENCIARIOS		600.000,00		600.000,00
09	999 Reserva de Contingência		10.000,00		10.000,00
09	999 2998 RESERVA DE CONTINGENCIA		10.000,00		10.000,00
09.999.2998.2199.0000	RESERVA DO REGIME PROPRIO DO SERVIDOR-RPPS		10.000,00		10.000,00
TOTAL		0,00	1.000.000,00	0,00	1.000.000,00
TOTAL GERAL		0,00	19.412.000,00	530.000,00	19.942.000,00

  
ARNILTON NOGUEIRA DOS SANTOS  
PREFEITO MUNICIPAL  
819.419.863-15

  
CONPLAN  
CONTADOR CRC/PI 145  
726.743.503-34





**PROGRAMA DE TRABALHO DO GOVERNO  
DEMONSTRATIVO DE FUNÇÕES, SUBFUNÇÕES E PROGRAMAS  
POR PROJETOS, ATIVIDADES E OPERAÇÕES ESPECIAIS**  
(Inc.II, § 2º, Art.2º)

Código	Especificação	Operação Especial	Projetos	Atividades	Total
01	Legislativa	0,00	611.572,61	0,00	611.572,61
01	031 Ação Legislativa	0,00	611.572,61	0,00	611.572,61
01	031 0002 SERVIÇO DA DÍVIDA INTERNA	0,00	3.755,68	0,00	3.755,68
01.031.0002.1003.0000	ENCARGOS COM O PARCELAMENTO DA DÍVIDA	0,00	3.755,68	0,00	3.755,68
01	031 0016 ENCARGO LEGISLATIVO	0,00	607.816,93	0,00	607.816,93
01.031.0016.1001.0000	AMPLIAÇÃO E REFORMA DO PREDIO DA CÂMARA MUNICIPAL	0,00	5.075,25	0,00	5.075,25
01.031.0016.1002.0000	AQUISIÇÃO DE IMÓVEIS	0,00	5.075,25	0,00	5.075,25
01.031.0016.2001.0000	MANUT. ADMINISTRATIVA DO PODER LEGISLATIVO	0,00	597.158,91	0,00	597.158,91
01.031.0016.2002.0000	CONTRIBUIÇÃO À ENTIDADE	0,00	507,52	0,00	507,52
04	Administração	0,00	3.242.707,11	0,00	3.242.707,11
04	091 Defesa da Ordem Jurídica	0,00	53.528,66	0,00	53.528,66
04	091 0004 ASSISTÊNCIA JURÍDICA	0,00	53.528,66	0,00	53.528,66
04.091.0004.2058.0000	ENCARGOS COM APOSIÇÃO JURÍDICA	0,00	53.528,66	0,00	53.528,66
04	122 Administração Geral	0,00	2.508.537,74	0,00	2.508.537,74
04	122 0003 SUPERVISÃO E COORDENAÇÃO ADMINISTRATIVA	0,00	2.384.097,70	0,00	2.384.097,70
04.122.0003.2003.0000	CONTRIBUIÇÃO À ENTIDADE	0,00	41.519,61	0,00	41.519,61
04.122.0003.2006.0000	MANUTENÇÃO DO GABINETE DO PREFEITO	0,00	417.861,00	0,00	417.861,00
04.122.0003.2007.0000	MANUTENÇÃO DA SEC. MUNICIPAL DE ADMINISTRAÇÃO E PLANEJAMENTO	0,00	1.631.351,48	0,00	1.631.351,48
04.122.0003.2055.0000	MANUT. DA SECRETARIA MUNICIPAL DE SAÚDE	0,00	55.618,63	0,00	55.618,63
04.122.0003.2060.0000	MANUT. DO DEPTO. DA JUNTA DO SERVIÇO MILITAR	0,00	28.073,23	0,00	28.073,23
04.122.0003.2086.0000	PROMOÇÕES DE EVENTOS, RECEPÇÕES E CONFERÊNCIAS	0,00	1.522,56	0,00	1.522,56
04.122.0003.2135.0000	MANUTENÇÃO DO DEPTO. DE PESSOAL	0,00	14.592,36	0,00	14.592,36
04.122.0003.2188.0000	MANUTENÇÃO DA PROCURADORIA GERAL DO MUNICÍPIO	0,00	35.474,97	0,00	35.474,97
04.122.0003.2189.0000	MANUTENÇÃO DA SEC. MUNICIPAL DE GOVERNO	0,00	154.023,68	0,00	154.023,68
04.122.0003.2191.0000	MANUTENÇÃO DO GABINETE DO VICE-PREFEITO	0,00	4.060,18	0,00	4.060,18
04	122 0006 ENCARGO JUDICIÁRIO	0,00	106.295,02	0,00	106.295,02
04.122.0006.2008.0000	IDENIFICAÇÕES E SENTENÇAS JUDICIAIS	0,00	106.295,02	0,00	106.295,02
04	122 0015 REESTRUTURANDO NOVO ORIENTE	0,00	18.145,02	0,00	18.145,02
04.122.0015.1007.0000	REEQUIPAR O GABINETE DO PREFEITO	0,00	507,52	0,00	507,52
04.122.0015.1008.0000	REFORMA E/OU AMPL. EQUIPAR A SEDE DA PREF. MUNICIPAL	0,00	2.537,62	0,00	2.537,62
04.122.0015.1027.0000	AQUISIÇÃO DE EQUIP. E MAT. PERMANENTE DA SECRETARIA	0,00	507,52	0,00	507,52
04.122.0015.2052.0000	MANUT. DO DEPTO. DE ALMOXARIFADO E PATRIMÔNIO	0,00	14.592,36	0,00	14.592,36
04	123 Administração Financeira	0,00	226.832,18	0,00	226.832,18
04	123 0003 SUPERVISÃO E COORDENAÇÃO ADMINISTRATIVA	0,00	226.832,18	0,00	226.832,18
04.123.0003.2033.0000	MANUTENÇÃO DOS SERVIÇOS CONTÁBEIS	0,00	149.499,61	0,00	149.499,61
04.123.0003.2051.0000	MANUTENÇÃO DO DEPTO. DE TRIBUTAÇÃO	0,00	41.992,62	0,00	41.992,62
04.123.0003.2088.0000	MANUTENÇÃO DO DEPTO. DE FINANÇAS	0,00	5.278,23	0,00	5.278,23
04.123.0003.2134.0000	MANUTENÇÃO DA TESOUREARIA	0,00	30.061,72	0,00	30.061,72
04	128 Formação de Recursos Humanos	0,00	609,03	0,00	609,03



## NOVO ORIENTE DO PIAUÍ

Controle Interno

04	124		0,00	44.101,87	0,00	44.101,87
04	124	0003 SUPERVISAO E COORDENACAO ADMINISTRATIVA	0,00	44.101,87	0,00	44.101,87
04	124	0003.2089.0000 MANUTENCAO DOS SERVICOS DA CONTROLADORIA GERAL	0,00	44.101,87	0,00	44.101,87

---

---

04	128	Formação de Recursos Humanos	0,00	609,03	0,00	609,03
----	-----	------------------------------	------	--------	------	--------



**PROGRAMA DE TRABALHO DO GOVERNO  
DEMONSTRATIVO DE FUNÇÕES, SUBFUNÇÕES E PROGRAMAS  
POR PROJETOS, ATIVIDADES E OPERAÇÕES ESPECIAIS**  
(Inc.II, § 2º, Art.2º)

Código	Especificação	Operação Especial	Projetos	Atividades	Total
04	Administração	0,00	3.242.707,11	0,00	3.242.707,11
04	128	Formação de Recursos Humanos	0,00	609,03	609,03
04	128	0001	TREINAMENTO E CAPACITACAO DE PESSOAL	0,00	609,03
04.128.0001.2010.0000	TREINAMENTO E CAPACITACAO DE PESSOAL	0,00	609,03	0,00	609,03
04	181	Policimento	0,00	5.836,54	5.836,54
04	181	0005	POLICIAMENTO MILITAR	0,00	5.836,54
04.181.0005.2027.0000	ENCARGOS COM A SEGURANCA PUBLICA	0,00	5.836,54	0,00	5.836,54
04	182	Defesa Civil	0,00	13.780,32	13.780,32
04	182	0003	SUPERVISAO E COORDENACAO ADMINISTRATIVA	0,00	13.780,32
04.182.0003.2067.0000	MANUTENCAO DO DEPTO. DE DEFESA CIVIL	0,00	13.780,32	0,00	13.780,32
04	271	Previdência Básica	0,00	187.996,40	187.996,40
04	271	0007	ADMINISTRACAO PREVIDENCIARIA	0,00	187.996,40
04.271.0007.2061.0000	ENCARGOS COM A PREVIDENCIA SOCIAL	0,00	187.590,38	0,00	187.590,38
04.271.0007.2093.0000	ENCARGOS COM INATIVOS E PENSIONISTAS	0,00	406,02	0,00	406,02
04	606	Extensão Rural	0,00	1.725,58	1.725,58
04	606	0014	PRESERV.E INCENTIVO A AGROPEC.E AO MEIO AMBIENTE	0,00	1.725,58
04.606.0014.2066.0000	MANUTENCAO DO DEPTO. DO INCRA	0,00	1.725,58	0,00	1.725,58
04	722	Telecomunicações	0,00	1.522,57	1.522,57
04	722	0015	REESTRUTURANDO NOVO ORIENTE	0,00	1.522,57
04.722.0015.2049.0000	MANUTENCAO DOS SERVICOS TELEFONICOS	0,00	1.522,57	0,00	1.522,57
04	752	Energia Elétrica	0,00	198.236,22	198.236,22
04	752	0015	REESTRUTURANDO NOVO ORIENTE	0,00	198.236,22
04.752.0015.2091.0000	ENCARGOS COM A ELETROBRAS	0,00	198.236,22	0,00	198.236,22
08	Assistência Social	0,00	997.426,44	0,00	997.426,44
08	241	Assistência ao Idoso	0,00	7.612,86	7.612,86
08	241	0001	ASSISTENCIA EM ESTAB. SOCIAL	0,00	7.612,86
08.241.0001.2010.0000	ASSISTENCIA EM ESTAB. SOCIAL Adolescente	0,00	256.006,00	0,00	256.006,00



## NOVO ORIENTE DO PIAUI

08.241.0013.1052.0000	CONST. E REST. DO CENTRO DE CONVIV. DE IDOSOS	0,00	5.582,78	0,00	5.582,78
08.241.0013.2078.0000	PROGRAMA DE AMPARO AO IDOSO	0,00	2.030,08	0,00	2.030,08
08 242	Assistência ao Portador de Deficiência	0,00	4.060,15	0,00	4.060,15
08 242 0013	BEM ESTAR SOCIAL	0,00	4.060,15	0,00	4.060,15
08.242.0013.2011.0000	BPC-BENEF.DE PREST. CONTINUADA - CAPACITACAO	0,00	913,53	0,00	913,53
08.242.0013.2115.0000	MANUTENCAO DO BPC	0,00	1.522,56	0,00	1.522,56
08.242.0013.2181.0000	APOIO A FAMILIA E AO DEFICIENTE	0,00	1.624,06	0,00	1.624,06

---

08 243	Assistência à Criança e ao Adolescente	0,00	256.806,60	0,00	256.806,60
--------	--	------	------------	------	------------

---



**PROGRAMA DE TRABALHO DO GOVERNO  
DEMONSTRATIVO DE FUNÇÕES, SUBFUNÇÕES E PROGRAMAS  
POR PROJETOS, ATIVIDADES E OPERAÇÕES ESPECIAIS**  
(Inc.II, § 2º, Art.2º)

Código	Especificação	Operação Especial	Projetos	Atividades	T o t a l	
08	Assistência Social	0,00	997.426,44	0,00	997.426,44	
08	243	Assistência à Criança e ao Adolescente	0,00	256.806,60	0,00	256.806,60
08	243	0013 BEM ESTAR SOCIAL	0,00	256.806,60	0,00	256.806,60
08.243.0013.1054.0000	CONSTRUCAO DE CRECHE	0,00	5.075,25	0,00	5.075,25	
08.243.0013.2032.0000	IMPLANTACAO E MANUTENCAO DO CENTRO DE JUVENTUDE	0,00	1.522,56	0,00	1.522,56	
08.243.0013.2035.0000	MANUTENCAO E APOIO AOS CONSELHOS TUTELARES	0,00	67.254,15	0,00	67.254,15	
08.243.0013.2084.0000	MANUTENÇÃO DO PROGRAMA CRIANÇA FELIZ	0,00	182.954,64	0,00	182.954,64	
08	244	Assistência Comunitária	0,00	728.540,81	0,00	728.540,81
08	244	0013 BEM ESTAR SOCIAL	0,00	728.540,81	0,00	728.540,81
08.244.0013.1020.0000	AQUISICAO DE EQUIP. E MATERIAL PERMANENTE	0,00	5.582,78	0,00	5.582,78	
08.244.0013.1034.0000	CONSTRUCAO E RECUPERACAO DA SEC. MUNIC. DE ASSIT. SOCIAL	0,00	406,02	0,00	406,02	
08.244.0013.1053.0000	CONST. E EQUIPAR CENTRO DE REFER. DE ASSIST. SOCIAL-CRAS	0,00	6.449,63	0,00	6.449,63	
08.244.0013.1075.0000	AQUISICAO DE EQUIPAMENTOS P/SMAS	0,00	203,01	0,00	203,01	
08.244.0013.2030.0000	FORNECIMENTO DE CESTAS DE ALIMENTACAO	0,00	507,52	0,00	507,52	
08.244.0013.2031.0000	PROGRAMA DE GERACAO DE EMPREGO E RENDA	0,00	1.522,56	0,00	1.522,56	
08.244.0013.2034.0000	ENCARGOS COM TRANSPORTE DE DOENTES	0,00	609,03	0,00	609,03	
08.244.0013.2036.0000	MANUTENCAO DO PBFI/PAIF/CRAS	0,00	8.838,01	0,00	8.838,01	
08.244.0013.2038.0000	MANUT.DOS SERVS.DE CONVIVÔN.E FORTAL.DE VINCULOS-SCFV	0,00	18.478,95	0,00	18.478,95	
08.244.0013.2039.0000	MANUTENCAO DO IGD-SUAS	0,00	12.414,05	0,00	12.414,05	
08.244.0013.2041.0000	IGDBF-INDICE DE GESTAO DESC. DO BOLSA FAMILIA	0,00	24.050,59	0,00	24.050,59	
08.244.0013.2057.0000	MANUT. DA SECRETARIA DE ASSISTENCIA SOCIAL	0,00	418.844,13	0,00	418.844,13	
08.244.0013.2081.0000	ENCARGOS COM OS SERVICOS FUNERARIOS	0,00	5.181,83	0,00	5.181,83	
08.244.0013.2082.0000	MANUTENCAO DO FUNDO MUNICIPAL DE ASISTENCIA SOCIAL	0,00	225.452,70	0,00	225.452,70	
08	845	Transferências	0,00	406,02	0,00	406,02
08	845	0013 BEM ESTAR SOCIAL	0,00	406,02	0,00	406,02
08.845.0013.2130.0000	APOIO E INCENTIVO A ASSOCIACAO	0,00	406,02	0,00	406,02	
09	Previdência Social	0,00	1.000.000,00	0,00	1.000.000,00	
09	272	Previdência do Regime Estatutário	0,00	990.000,00	0,00	990.000,00
09	272	0007 ADMINISTRACAO PREVIDENCIARIA	0,00	990.000,00	0,00	990.000,00
09.272.0007.1100.0000	AQUISICAO DE EQUIPAMENTOS E MATERIAIS PERMANENTES	0,00	95.000,00	0,00	95.000,00	
09.272.0007.2186.0000	MANUTENCAO DOS SERVICOS ADMINISTRATIVOS	0,00	295.000,00	0,00	295.000,00	
09.272.0007.2187.0000	BENEFICIOS PREVIDENCIARIOS	0,00	600.000,00	0,00	600.000,00	
09	999	Reserva de Contingência	0,00	10.000,00	0,00	10.000,00
09	999	2998 RESERVA DE CONTINGENCIA	0,00	10.000,00	0,00	10.000,00
09.999.2998.2199.0000	RESERVA DO REGIME PROPRIO DO SERVIDOR-RPPS	0,00	10.000,00	0,00	10.000,00	
10	Saúde	0,00	4.605.480,57	530.000,00	5.135.480,57	
10	122	Administração Geral	0,00	5.873,08	0,00	5.873,08
10	122	0009 SAUDE INTENSIFICADA	0,00	5.873,08	0,00	5.873,08



# NOVO ORIENTE DO PIAUÍ

19.122.0009.2079.0000 - MANUTENÇÃO DO FUNDO MUNICIPAL DE SAÚDE

0,00 5.873,08 0,00 5.873,08

10 301 - Atenção Básica

0,00 1.752.284,85 530.000,00 2.282.284,85

---

**NOVO ORIENTE DO PIAUÍ**

RUA 7 DE SETEMBRO, 480 - CNPJ:06.554.836/0001-14

Orçamento Programa - Exercício de 2021

Anexo 07

Page 4

**PROGRAMA DE TRABALHO DO GOVERNO  
DEMONSTRATIVO DE FUNÇÕES, SUBFUNÇÕES E PROGRAMAS  
POR PROJETOS, ATIVIDADES E OPERAÇÕES ESPECIAIS**

(Inc.II, § 2º, Art.2º)

Código	Especificação	Operação Especial	Projetos	Atividades	Total
10	Saúde	0,00	4.605.480,57	530.000,00	5.135.480,57
10	301	Atenção Básica	1.752.284,85	530.000,00	2.282.284,85
10	301	0009 SAUDE INTENSIFICADA	1.752.284,85	530.000,00	2.282.284,85
10.301.0009.1009.0000	AQUISICAO DE EQUIPAMENTOS MEDICOS E HOSPITALARES	0,00	101.505,00	0,00	101.505,00
10.301.0009.1020.0000	AQUISICAO DE EQUIP. E MATERIAL PERMANENTE	0,00	101.505,00	0,00	101.505,00
10.301.0009.1043.0000	AQUISICAO DE EQUIPAMENTOS PARA O HPP	0,00	5.075,25	0,00	5.075,25
10.301.0009.1046.0000	REFORMA E AMPLIACAO DO HPP	0,00	10.150,50	0,00	10.150,50
10.301.0009.1068.0000	CONST. AMPL. E REF. POSTOS DE SAUDE E DA SEC. MUNIC. DE SAUDE	0,00	5.075,25	0,00	5.075,25
10.301.0009.1069.0000	AQUISICAO DE VEICULOS	0,00	5.075,25	0,00	5.075,25
10.301.0009.1077.0000	CONST., REST, AMPLIAR E EQUIPAR O CENTRO DE SAUDE	0,00	10.150,50	0,00	10.150,50
10.301.0009.1080.0000	AQUISICAO DE AMBULANCIA	0,00	81.204,00	0,00	81.204,00
10.301.0009.1096.0000	CONSTRUÇÃO DE ACADEMIA DE SAÚDE	0,00	85.264,20	0,00	85.264,20
10.301.0009.1098.0000	CONSTRUIR, RESTAURAR, EMPLIAR E EQUIPAR UBS	0,00	148.626,65	0,00	148.626,65
10.301.0009.1099.0000	VIG. ALIM. NUTRICIONAL C/ADESO AO PMAQ-AB-HOMOLOGADO3	0,00	507,52	0,00	507,52
10.301.0009.2018.0000	MANUTENCAO DO PROGRAMA DE SAUDE NA ESCOLA	0,00	5.582,78	0,00	5.582,78
10.301.0009.2025.0000	ATIVIDADES BASICAS DE CONTROLE SOCIAL	0,00	507,52	0,00	507,52
10.301.0009.2026.0000	PROGRAMA DE ATENCAO BASICA DE SAUDE-PAB	0,00	928.809,33	0,00	928.809,33
10.301.0009.2062.0000	PROGRAMA DE ASSISTENCIA FARMACEUTICA BASICA-AFB	0,00	39.948,31	0,00	39.948,31
10.301.0009.2079.0000	MANUTENCAO DO FUNDO MUNICIPAL DE SAUDE	0,00	106.598,52	0,00	106.598,52
10.301.0009.2182.0000	PROG. DE MELHORIA DO ACESSO E DA QUALIDADE-PMAQ	0,00	58.027,36	0,00	58.027,36
10.301.0009.2183.0000	MANUTENÇÃO DO NUCLEO DE APOIO A SAÚDE DA FAMILIA - NASF	0,00	57.149,35	0,00	57.149,35
10.301.0009.2184.0000	COMPENSACAO DE ESPECIFICIDADES REGIONAIS	0,00	1.522,56	0,00	1.522,56
10.301.0009.2193.0000	MANUTENÇÃO DAS AÇÕES DE COMBATE AO COVID-19	0,00	0,00	530.000,00	530.000,00
10	302	Assistência Hospitalar e Ambulatorial	1.919.274,81	0,00	1.919.274,81
10	302	0009 SAUDE INTENSIFICADA	1.919.274,81	0,00	1.919.274,81
10.302.0009.1071.0000	REFORMA E AMPLIACAO HPP-HOSP. DE PEQUENO PORTE	0,00	5.075,25	0,00	5.075,25
10.302.0009.1072.0000	AQUISICAO DE EQUIPAMENTOS E MATERIAL PERMANENTE	0,00	15.225,75	0,00	15.225,75
10.302.0009.2019.0000	AQUISICAO DE MATERIAL E MEDICAMENTOS	0,00	2.979,17	0,00	2.979,17
10.302.0009.2024.0000	CONSERVACAO E LIMPEZA DE POSTOS DE SAUDE E DA SMS	0,00	2.030,09	0,00	2.030,09
10.302.0009.2079.0000	MANUTENCAO DO FUNDO MUNICIPAL DE SAUDE	0,00	1.508.245,55	0,00	1.508.245,55
10.302.0009.2116.0000	MANUTENCAO DO HPP-HOSPITAL DE PEQUENO PORTE	0,00	385.719,00	0,00	385.719,00
10	303	Suporte Profilático e Terapêutico	762.831,31	0,00	762.831,31
10	303	0009 SAUDE INTENSIFICADA	762.831,31	0,00	762.831,31
10.303.0009.1044.0000	AQUISICAO DE GABINETES ODONTOLOGICOS	0,00	507,52	0,00	507,52
10.303.0009.1045.0000	AQUIS. DE EQUIPAMENTOS (KITS PARA AGENTE DE SAUDE)	0,00	507,52	0,00	507,52
10.303.0009.1048.0000	AQUIS. DE VEICULOS PARA A EQUIPE DO PSF	0,00	2.030,10	0,00	2.030,10
10.303.0009.1095.0000	AQUISICAO DE UNIDADE ODONTOLOGICA MÓVEL	0,00	4.060,20	0,00	4.060,20
10.303.0009.2075.0000	ACOES DO PROGRAMA DE SAUDE BUCAL - PSB	0,00	112.813,66	0,00	112.813,66
10.303.0009.2076.0000	ACOES DO PROG. AGENTES COMUNITARIOS DE SAUDE-PACS	0,00	214.694,21	0,00	214.694,21
10.303.0009.2077.0000	ACOES DO PROGRAMA SAUDE DA FAMILIA - PSF	0,00	428.218,10	0,00	428.218,10
10	304	Vigilância Sanitária	118.923,23	0,00	118.923,23
10	304	0009 SAUDE INTENSIFICADA	118.923,23	0,00	118.923,23
10.304.0009.2128.0000	ENCARGO COM VIGILANCIA E INSPENCAO SANITARIA	0,00	118.923,23	0,00	118.923,23
10	305	Vigilância Epidemiológica	44.567,74	0,00	44.567,74
10	305	0009 SAUDE INTENSIFICADA	44.567,74	0,00	44.567,74
10.305.0009.1026.0000	AQUISICAO DE EQUIPAMENTOS	0,00	507,52	0,00	507,52
10.305.0009.2028.0000	MANUT. DO PROG. DE ERRAD. E CONT. DE DOENCAS-PPI/ECD	0,00	44.060,22	0,00	44.060,22



**PROGRAMA DE TRABALHO DO GOVERNO  
DEMONSTRATIVO DE FUNÇÕES, SUBFUNÇÕES E PROGRAMAS  
POR PROJETOS, ATIVIDADES E OPERAÇÕES ESPECIAIS**  
(Inc.II, § 2º, Art.2º)

Código	Especificação	Operação Especial	Projetos	Atividades	Total
10	Saúde	0,00	4.605.480,57	530.000,00	5.135.480,57
10	306 Alimentação e Nutrição	0,00	1.725,55	0,00	1.725,55
10	306 0009 SAUDE INTENSIFICADA	0,00	1.725,55	0,00	1.725,55
10.306.0009.2029.0000	ACOES DE COMBATE A CARENCIA NUTRICIONAL	0,00	1.725,55	0,00	1.725,55
12	Educação	0,00	5.891.826,97	0,00	5.891.826,97
12	122 Administração Geral	0,00	<del>109.470,09</del>	0,00	<del>109.470,09</del>
12	122 0010 EDUCACAO NOTA 10	0,00	109.470,09	0,00	109.470,09
12.122.0010.2021.0000	ADMINISTRACAO E ENCARGOS DA SECRETARIA	0,00	109.470,09	0,00	109.470,09
12	128 Formação de Recursos Humanos	0,00	2.334,60	0,00	2.334,60
12	128 0010 EDUCACAO NOTA 10	0,00	2.334,60	0,00	2.334,60
12.128.0010.2009.0000	CAPACITACAO CONTINUADA DE PROFESSORES	0,00	2.334,60	0,00	2.334,60
12	361 Ensino Fundamental	0,00	5.619.631,29	0,00	5.619.631,29
12	361 0010 EDUCACAO NOTA 10	0,00	5.619.631,29	0,00	5.619.631,29
12.361.0010.1005.0000	CONSTR. AMPL. E REFORM. DE UNIDADES ESCOLARES	0,00	15.225,75	0,00	15.225,75
12.361.0010.1006.0000	AQUISICAO DE VEICULOS	0,00	5.075,25	0,00	5.075,25
12.361.0010.1012.0000	AQUISICAO DE EQUIP. P/EDUCACAO DE JOVENS E ADULTOS	0,00	5.075,25	0,00	5.075,25
12.361.0010.1033.0000	AQUISICAO EQUIP. E MAT. PERMANENTE P/UNIDADE ESCOLAR	0,00	10.150,50	0,00	10.150,50
12.361.0010.1035.0000	CONSTRUCAO DE QUADRA POLIESPORTIVA	0,00	101.505,00	0,00	101.505,00
12.361.0010.1036.0000	CONST. AMPL. E REST. DE UNIDADES ESCOLARES	0,00	40.602,00	0,00	40.602,00
12.361.0010.1037.0000	AQUISICAO DE BENS IMOVEIS	0,00	20.301,00	0,00	20.301,00
12.361.0010.1038.0000	AQUISICAO DE VEICULO	0,00	49.838,96	0,00	49.838,96
12.361.0010.1047.0000	REEQUIPAMENTO DE UNIDADE ESCOLAR	0,00	5.075,25	0,00	5.075,25
12.361.0010.1074.0000	AQUISICAO DE IMOVEIS	0,00	5.075,25	0,00	5.075,25
12.361.0010.2016.0000	CONSERVACAO E LIMPEZA DE UNIDADES ESCOLARES	0,00	19.974,15	0,00	19.974,15
12.361.0010.2017.0000	MANUT. PROG. NACIONAL DE ALIMENTACAO ESCOLAR	0,00	85.785,94	0,00	85.785,94
12.361.0010.2020.0000	MANUT. PROG. NAC.DE APOIO AO TRANSP. ESCOLAR-PNAT	0,00	172.964,52	0,00	172.964,52
12.361.0010.2022.0000	MANUTENCAO DO PROGRAMA SALARIO EDUCACAO	0,00	63.298,51	0,00	63.298,51
12.361.0010.2050.0000	MANUTENCAO DA EDUCACAO DE JOVENS E ADULTOS	0,00	8.526,38	0,00	8.526,38
12.361.0010.2063.0000	MANUTENCAO DO ENSINO FUNDAMENTAL	0,00	572.561,31	0,00	572.561,31
12.361.0010.2064.0000	MANUTENCAO DE POCOS DAS ESCOLAS MUNICIPAIS	0,00	7.917,39	0,00	7.917,39
12.361.0010.2095.0000	ENCARGOS COM A ALFABETIZACAO SOLIDARIA	0,00	3.603,43	0,00	3.603,43
12.361.0010.2096.0000	MANUT. DO PROG. DINHEIRO DIRETO NA ESCOLA- PDDE	0,00	10.302,77	0,00	10.302,77
12.361.0010.2098.0000	TREINAMENTO E CAPACITACAO DE PESSOAL	0,00	1.522,56	0,00	1.522,56
12.361.0010.2103.0000	MANUTENCAO DOS POCOS DAS ESCOLAS MUNICIPAIS	0,00	10.150,50	0,00	10.150,50
12.361.0010.2100.0000	ENCARGOS COM O MAGISTERIO - 60%	0,00	2.839.470,42	0,00	2.839.470,42
12.361.0010.2101.0000	ENCARGO C/ PESSOAL ADMINISTRATIVO - 40%	0,00	1.014.585,08	0,00	1.014.585,08
12.361.0010.2102.0000	MANUTENCAO E DESENVOL. DO ENSINO 40%	0,00	223.632,77	0,00	223.632,77
12.361.0010.2103.0000	MANUTENCAO DOS SERVICOS DE TRANSPORTE ESCOLAR	0,00	271.482,22	0,00	271.482,22
12.361.0010.2108.0000	MANUTENCAO E ENCARGOS DA EDUCACAO DE JOVENS E ADULTOS - 40%	0,00	1.116,50	0,00	1.116,50
12.361.0010.2109.0000	ENCARGOS C/MAGISTERIO EDUC. JOVENS ADULTOS - 60%	0,00	6.902,34	0,00	6.902,34
12.361.0010.2117.0000	MANUTENCAO E ENCARGOS DA EDUCACAO ESPECIAL - 40%	0,00	710,50	0,00	710,50
12.361.0010.2118.0000	ENCARGOS C/MAGISTERIO EDUCACAO ESPECIAL 60%	0,00	3.045,14	0,00	3.045,14
12.361.0010.2121.0000	AQUISICAO DE MATERIAL DIDATICO/PEDAGOGICO	0,00	4.669,22	0,00	4.669,22
12.361.0010.2122.0000	ATENDIMENTO AO EXCEPCIONAL	0,00	2.639,11	0,00	2.639,11
12.361.0010.2124.0000	MANUTENCAODO PROGRAMA BRASIL ALFABETIZADO	0,00	4.872,24	0,00	4.872,24
12.361.0010.2138.0000	ENCARGO COM TRANSPORTE DE ALUNOS	0,00	3.045,15	0,00	3.045,15





# NOVO ORIENTE DO PIAUI

12.361.0010.2185.0000 - MANUTENCAO DO BRALF

0,00 28.928,93 0,00 28.928,93

Ensino Médio

0,00 33.141,38 0,00 33.141,38

---



**PROGRAMA DE TRABALHO DO GOVERNO  
DEMONSTRATIVO DE FUNÇÕES, SUBFUNÇÕES E PROGRAMAS  
POR PROJETOS, ATIVIDADES E OPERAÇÕES ESPECIAIS**  
(Inc.II, § 2º, Art.2º)

Código	Especificação	Operação Especial	Projetos	Atividades	Total
12	Educação	0,00	5.891.826,97	0,00	5.891.826,97
12	362 Ensino Médio	0,00	33.141,38	0,00	33.141,38
12	362 0010 EDUCACAO NOTA 10	0,00	33.141,38	0,00	33.141,38
12.362.0010.1039.0000	CONSTR., AMPL. E REF. UNID. ESCOLARES DO ENSINO MEDIO	0,00	10.150,50	0,00	10.150,50
12.362.0010.2023.0000	MANUTENCAO DO ENSINO MEDIO	0,00	22.990,88	0,00	22.990,88
12	365 Educação Infantil	0,00	127.249,61	0,00	127.249,61
12	365 0010 EDUCACAO NOTA 10	0,00	127.249,61	0,00	127.249,61
12.365.0010.1011.0000	CONSTR.,AMPLIAR, RESTAURAR E EQUIPAR CRECHES	0,00	4.060,20	0,00	4.060,20
12.365.0010.1040.0000	CONSTRUIR E EQUIPAR CRECHES	0,00	10.150,50	0,00	10.150,50
12.365.0010.1041.0000	CONSTRUCAO DE PARQUE INFANTIL	0,00	10.150,50	0,00	10.150,50
12.365.0010.1073.0000	CONST., AMPLIAR, REST. E EQUIPAR PRE-ESCOLA	0,00	4.060,20	0,00	4.060,20
12.365.0010.2065.0000	MANUTENCAO DA EDUCACAO INFANTIL	0,00	54.166,11	0,00	54.166,11
12.365.0010.2104.0000	ENCARGO C/PESSOAL DO MAGISTERIO PRE-ESCOLAR 60%	0,00	2.740,63	0,00	2.740,63
12.365.0010.2105.0000	MANUTENCAO E ENCARGOS ENSINO INFANTL - 40%	0,00	4.872,20	0,00	4.872,20
12.365.0010.2106.0000	ENCARGOS PESSOAL DO MAGISTERIO ENSINO INFANTIL 60%	0,00	10.658,01	0,00	10.658,01
12.365.0010.2107.0000	MANUTENCAO E ENCARGO DO PRE-ESCOLAR 40%	0,00	3.045,12	0,00	3.045,12
12.365.0010.2123.0000	MANUTENCAO DO ENSINO PRE-ESCOLAR	0,00	23.346,14	0,00	23.346,14
13	Cultura	0,00	5.785,78	0,00	5.785,78
13	122 Administração Geral	0,00	913,54	0,00	913,54
13	122 0011 SOERGUENDO NOSSA CULTURA	0,00	913,54	0,00	913,54
13.122.0011.2125.0000	MANUTENCAO DE BIBLIOTECA PUBLICA	0,00	913,54	0,00	913,54
13	392 Difusão Cultural	0,00	4.872,24	0,00	4.872,24
13	392 0011 SOERGUENDO NOSSA CULTURA	0,00	4.872,24	0,00	4.872,24
13.392.0011.2044.0000	APOIO A ATIVIDADES CULTURAIS DO MUNICIPIO	0,00	1.218,06	0,00	1.218,06
13.392.0011.2047.0000	MANUTEN.E MANTER BANDA DE MUSICA	0,00	812,04	0,00	812,04
13.392.0011.2048.0000	MANUTENCAO DO DEPARTAMENTO DE CULTURA	0,00	2.030,10	0,00	2.030,10
13.392.0011.2097.0000	FORMACAO DE GRUPOS DE CAPOEIRA E DANCA	0,00	812,04	0,00	812,04
15	Urbanismo	0,00	1.314.880,47	0,00	1.314.880,47
15	121 Planejamento e Orçamento	0,00	913,54	0,00	913,54
15	121 0015 REESTRUTURANDO NOVO ORIENTE	0,00	913,54	0,00	913,54
15.121.0015.2054.0000	CRIACAO E ACOMPANHAMENTO DO PLANO DIRETOR	0,00	913,54	0,00	913,54
15	122 Administração Geral	0,00	51.767,55	0,00	51.767,55
15	122 0015 REESTRUTURANDO NOVO ORIENTE	0,00	51.767,55	0,00	51.767,55
15.122.0015.1004.0000	AQUISICAO DE IMOVEIS	0,00	51.767,55	0,00	51.767,55
15	451 Infra-Estrutura Urbana	0,00	695.422,91	0,00	695.422,91

**NOVO ORIENTE DO PIAUÍ**

RUA 7 DE SETEMBRO, 480 - CNPJ:06.554.836/0001-14

Orçamento Programa - Exercício de 2021

Anexo 07

Page 7

**PROGRAMA DE TRABALHO DO GOVERNO  
DEMONSTRATIVO DE FUNÇÕES, SUBFUNÇÕES E PROGRAMAS  
POR PROJETOS, ATIVIDADES E OPERAÇÕES ESPECIAIS**

(Inc.II, § 2º, Art.2º)

Código	Especificação	Operação Especial	Projetos	Atividades	Total	
15	Urbanismo	0,00	1.314.880,47	0,00	1.314.880,47	
15	451	Infra-Estrutura Urbana	0,00	695.422,91	0,00	695.422,91
15	451	0015 REESTRUTURANDO NOVO ORIENTE	0,00	695.422,91	0,00	695.422,91
15.451.0015.1010.0000	CONSTRUCAO DO PREDIO DE ALMOXARIFADO	0,00	1.015,05	0,00	1.015,05	
15.451.0015.1019.0000	CONST. AMPL. E RECUP. REDE DE ENERGIA ELETRICA URBANA/RURAL	0,00	4.060,20	0,00	4.060,20	
15.451.0015.1021.0000	ABERTURA E ADEQUACAO DE VIAS URBANAS	0,00	8.120,40	0,00	8.120,40	
15.451.0015.1022.0000	CONSTRUCAO E REFORMA DE PRACAS/AREAS DE LAZER	0,00	5.075,25	0,00	5.075,25	
15.451.0015.1023.0000	ABERTURA E PAVIMENTAÇÃO DE RUAS E AVENIDAS	0,00	2.030,10	0,00	2.030,10	
15.451.0015.1042.0000	CONSTRUCAO E RECUPERACAO DE CALCAMENTO	0,00	307.255,63	0,00	307.255,63	
15.451.0015.1051.0000	CONST., AMPL. REST. DE PREDIOS PUBLICOS	0,00	2.030,10	0,00	2.030,10	
15.451.0015.1067.0000	CONST. JARDIM PUBLICO, PARQUE AMBIENTAL E PARQUE ECOLOGICO	0,00	1.015,05	0,00	1.015,05	
15.451.0015.1087.0000	CONSTRUCAO DO QUADRA POLIESPORTIVA	0,00	1.015,05	0,00	1.015,05	
15.451.0015.1088.0000	CONSTRUÇÃO DE ASFALTO	0,00	60.903,00	0,00	60.903,00	
15.451.0015.1089.0000	CONSTRUCAO DE COZINHA COMUNITARIA	0,00	2.030,10	0,00	2.030,10	
15.451.0015.1094.0000	URBANIZACAO DE AVENIDAS	0,00	2.537,62	0,00	2.537,62	
15.451.0015.2053.0000	MANUT. DA SECRETARIA MUNICIPAL DE OBRAS E SERVICOS	0,00	295.899,25	0,00	295.899,25	
15.451.0015.2070.0000	CONSERVACAO E ARBORIZACAO DE AVENIDAS	0,00	609,03	0,00	609,03	
15.451.0015.2087.0000	MANUTENCAO DE RUAS E AVENIDAS	0,00	913,54	0,00	913,54	
15.451.0015.2137.0000	CONSERVACAO DE CALCAMENTOS	0,00	913,54	0,00	913,54	
15	452	Serviços Urbanos	0,00	539.877,66	0,00	539.877,66
15	452	0015 REESTRUTURANDO NOVO ORIENTE	0,00	539.877,66	0,00	539.877,66
15.452.0015.1050.0000	CONSTRUCAO, REFORMA E AMPLIACAO DE CEMITRIO	0,00	203,01	0,00	203,01	
15.452.0015.2014.0000	MANUT. E CONSERV. DE PRACAS, PARQUES E OUTROS LOGRADOUROS	0,00	3.146,65	0,00	3.146,65	
15.452.0015.2071.0000	MANUTENCAO E CONSERVACAO DE CEMITERIOS PUBLICOS	0,00	1.522,56	0,00	1.522,56	
15.452.0015.2085.0000	MANUTENCAO DO DEPTO. DE LIMPEZA PUBLICA	0,00	535.005,44	0,00	535.005,44	
15	453	Transportes Coletivos Urbanos	0,00	1.522,56	0,00	1.522,56
15	453	0015 REESTRUTURANDO NOVO ORIENTE	0,00	1.522,56	0,00	1.522,56
15.453.0015.2140.0000	MANUT. DOS SERVICOS DE SERGURANCA E EDUCACAO NO TRANSITO	0,00	1.522,56	0,00	1.522,56	
15	752	Energia Elétrica	0,00	25.376,25	0,00	25.376,25
15	752	0015 REESTRUTURANDO NOVO ORIENTE	0,00	25.376,25	0,00	25.376,25
15.752.0015.2094.0000	MANUTENCAO DOS SERVICOS DE ILUMINACAO PUBLICA	0,00	25.376,25	0,00	25.376,25	
16	Habitação	0,00	52.782,60	0,00	52.782,60	
16	482	Habitação Urbana	0,00	52.782,60	0,00	52.782,60
16	482	0015 REESTRUTURANDO NOVO ORIENTE	0,00	52.782,60	0,00	52.782,60
16.482.0015.1028.0000	PROGRAMA DE MELHORIA HABITACIONAL	0,00	2.030,10	0,00	2.030,10	
16.482.0015.2111.0000	MELHORIA DE UNIDADES HABITACIONAIS	0,00	50.752,50	0,00	50.752,50	
17	452	Serviços Urbanos	0,00	1.218,05	0,00	1.218,05
17	452	0015 REESTRUTURANDO NOVO ORIENTE	0,00	1.218,05	0,00	1.218,05

**NOVO ORIENTE DO PIAUÍ**

17.452.0015.2127.0000 PROGRAMA DE ASSIST. SOCIAL EM SANEAMENTO

0,00

1.218,05

0,00

1.218,05

**NOVO ORIENTE DO PIAUÍ**

RUA 7 DE SETEMBRO, 480 - CNPJ:06.554.836/0001-14

Orçamento Programa - Exercício de 2021

Anexo 07

Page 8

**PROGRAMA DE TRABALHO DO GOVERNO  
DEMONSTRATIVO DE FUNÇÕES, SUBFUNÇÕES E PROGRAMAS  
POR PROJETOS, ATIVIDADES E OPERAÇÕES ESPECIAIS**

(Inc.II, § 2º, Art.2º)

Código	Especificação	Operação Especial	Projetos	Atividades	Total
17	Saneamento	0,00	432.078,28	0,00	432.078,28
17	511 Saneamento Básico Rural	0,00	26.297,89	0,00	26.297,89
17	511 0015 REESTRUTURANDO NOVO ORIENTE	0,00	26.297,89	0,00	26.297,89
17.511.0015.1029.0000	CONSTRUCAO E RESTAUR. DE CHAFARIZES E CAIXAS D AGUA	0,00	2.537,62	0,00	2.537,62
17.511.0015.1056.0000	CONSTRUCAO E AMPLIAÇÃO DE ACUDES E BARRAGENS	0,00	3.045,15	0,00	3.045,15
17.511.0015.1061.0000	PERFURAR E RESTAURAR POCOS TUBULARES E CACIMBAES	0,00	4.060,18	0,00	4.060,18
17.511.0015.2073.0000	MANUTENCAO DE POCOS, CHAFARIZES E CAIXA D'AGUA	0,00	16.654,94	0,00	16.654,94
17	512 Saneamento Básico Urbano	0,00	404.562,34	0,00	404.562,34
17	512 0015 REESTRUTURANDO NOVO ORIENTE	0,00	404.562,34	0,00	404.562,34
17.512.0015.1018.0000	CONSTRUCAO DE LAVANDERIAS PUBLICAS	0,00	2.030,10	0,00	2.030,10
17.512.0015.1030.0000	CONST. E AMPL. DE SISTEMA DE ABASTECIMENTO DE D AGUA	0,00	81.204,00	0,00	81.204,00
17.512.0015.1032.0000	CONSTRUCAO E RESTAURAEÇO DE ATERRO SANITμRIO	0,00	20.301,00	0,00	20.301,00
17.512.0015.1070.0000	CONST. DE MODULOS SANITARIOS DOMICILIARES	0,00	40.602,00	0,00	40.602,00
17.512.0015.1078.0000	CONST. E RESTAUR. DE ESGOTOS E UNIDADES SANITARIAS	0,00	40.602,00	0,00	40.602,00
17.512.0015.1081.0000	IMPLANTACAO DE UNID. DE MANEJOS E RESIDUOS SOLIDOS	0,00	53.290,12	0,00	53.290,12
17.512.0015.1082.0000	CONST. E RESTAUR. DE GALERIAS E PONTOS PLUVIAIS	0,00	2.030,10	0,00	2.030,10
17.512.0015.1083.0000	CONST. E RESTAUR. DE CANAIS DE DRENAGEM	0,00	2.030,10	0,00	2.030,10
17.512.0015.2013.0000	CONSERVACAO E REFORMA DE LAVANDERIAS PUBLICAS	0,00	4.060,18	0,00	4.060,18
17.512.0015.2042.0000	MANUTENCAO DE UNIDADE SANITARIAS	0,00	1.522,56	0,00	1.522,56
17.512.0015.2110.0000	MANUTENCAO E CONSERVACAO DO SISTEMA DE ABAST. D AGUA	0,00	156.890,18	0,00	156.890,18
18	Gestão Ambiental	0,00	241.581,88	0,00	241.581,88
18	541 Preservação e Conservação Ambiental	0,00	241.581,88	0,00	241.581,88
18	541 0014 PRESERV.E INCENTIVO A AGROPEC.E AO MEIO AMBIENTE	0,00	241.581,88	0,00	241.581,88
18.541.0014.1067.0000	CONST. JARDIM PUBLICO, PARQUE AMBIENTAL E PARQUE ECOLOGICO	0,00	172.558,50	0,00	172.558,50
18.541.0014.2004.0000	MANUTENCAO E PRESEVACAO DE PARQUES PUBLICOS	0,00	48.113,37	0,00	48.113,37
18.541.0014.2114.0000	ACOES DE PROTECAO E CONTROLE DE AREAS AMBIENTAIS	0,00	17.052,83	0,00	17.052,83
18.541.0014.2131.0000	MANUTENCAO DO DEPTO. DE MEIO AMBIENTE	0,00	3.857,18	0,00	3.857,18
20	Agricultura	0,00	232.549,78	0,00	232.549,78
20	122 Administração Geral	0,00	131.456,05	0,00	131.456,05
20	122 0014 PRESERV.E INCENTIVO A AGROPEC.E AO MEIO AMBIENTE	0,00	131.456,05	0,00	131.456,05
20.122.0014.2074.0000	MANUTENCAO DA SECRETARIA MUNIC DE AGRICULTURA, PECUARIA	0,00	131.456,05	0,00	131.456,05
20	542 Controle Ambiental	0,00	2.537,60	0,00	2.537,60
20	542 0014 PRESERV.E INCENTIVO A AGROPEC.E AO MEIO AMBIENTE	0,00	2.537,60	0,00	2.537,60
20.542.0014.2133.0000	MANUTENCAO DO DEPTO. DE DESENVOLV. SUSTENTAVEL	0,00	2.537,60	0,00	2.537,60
20	605 Abastecimento	0,00	507,52	0,00	507,52
20	605 0014 PRESERV.E INCENTIVO A AGROPEC.E AO MEIO AMBIENTE	0,00	507,52	0,00	507,52
20.605.0014.1076.0000	AQUISICAO DE PATRULHA MECANIZADA	0,00	507,52	0,00	507,52



## NOVO ORIENTE DO PIAUI

Extensão Rural

0,00

25.265,58

0,00

25.265,58

---

**NOVO ORIENTE DO PIAUÍ**

RUA 7 DE SETEMBRO, 480 - CNPJ:06.554.836/0001-14

Orçamento Programa - Exercício de 2021

Anexo 07

Page 9

**PROGRAMA DE TRABALHO DO GOVERNO  
DEMONSTRATIVO DE FUNÇÕES, SUBFUNÇÕES E PROGRAMAS  
POR PROJETOS, ATIVIDADES E OPERAÇÕES ESPECIAIS  
(Inc.II, § 2º, Art.2º)**

Código	Especificação	Operação Especial	Projetos	Atividades	T o t a l
20	Agricultura	0,00	232.549,78	0,00	232.549,78
20	606 Extensão Rural	0,00	25.265,58	0,00	25.265,58
20	606 0014 PRESERV.E INCENTIVO A AGROPEC.E AO MEIO AMBIENTE	0,00	25.265,58	0,00	25.265,58
20.606.0014.2129.0000	MANUTENCAO DO DEPTO. DE DESENVOLVIMENTO RURAL	0,00	25.265,58	0,00	25.265,58
20	607 Irrigação	0,00	507,52	0,00	507,52
20	607 0014 PRESERV.E INCENTIVO A AGROPEC.E AO MEIO AMBIENTE	0,00	507,52	0,00	507,52
20.607.0014.1086.0000	AQUISICAO DE TRATOR E IMPLM. AGRICOLAS	0,00	507,52	0,00	507,52
20	608	0,00	13.576,23	0,00	13.576,23
20	608 0014 PRESERV.E INCENTIVO A AGROPEC.E AO MEIO AMBIENTE	0,00	13.576,23	0,00	13.576,23
20.608.0014.1013.0000	CONSTRUCAO E MANUTENCAO DE HORTAS COMUNITARIAS	0,00	2.613,75	0,00	2.613,75
20.608.0014.1091.0000	CONSTRUCAO E AMPLIACAO DE ESCOLA FAMILIA AGRICOLA	0,00	3.045,14	0,00	3.045,14
20.608.0014.1093.0000	REAL. OBRAS,AQUIS. EQUIP.P/CENTRO FORMACAO AGRICULTURA FAMIL	0,00	2.537,62	0,00	2.537,62
20.608.0014.2012.0000	APOIO A PRODUCAO AGRICOLA	0,00	2.030,08	0,00	2.030,08
20.608.0014.2112.0000	PROGRAMA DE DISTRIBUIÇÃO DE SEMENTES E MUDAS	0,00	1.522,56	0,00	1.522,56
20.608.0014.2143.0000	IMPLANT. DO AGROINDUSTRIA DE BENEFIC. DE FRUTOS REGIONAIS	0,00	913,54	0,00	913,54
20.608.0014.2145.0000	IMPLANT. DE UNIDADES DE BENEFIC.DO PENDUCULO DO CAJU	0,00	913,54	0,00	913,54
20	692 Comercialização	0,00	58.699,28	0,00	58.699,28
20	692 0014 PRESERV.E INCENTIVO A AGROPEC.E AO MEIO AMBIENTE	0,00	58.699,28	0,00	58.699,28
20.692.0014.1015.0000	CONSTRUCAO, AMPLIACAO DE ARMAZENS	0,00	2.030,10	0,00	2.030,10
20.692.0014.1016.0000	CONST., REFORMAR E EQUIPAR FEIRAS E MERCADOS	0,00	2.537,62	0,00	2.537,62
20.692.0014.1017.0000	CONSTRUCAO E REFORMA DE MATADOURO	0,00	12.180,60	0,00	12.180,60
20.692.0014.1092.0000	CONSTRUCAO E REFORMA DE MERCADO PUBLICO	0,00	35.526,75	0,00	35.526,75
20.692.0014.2141.0000	MANUTENCAO E CONSERVACAO DO MATADOURO	0,00	3.886,61	0,00	3.886,61
20.692.0014.2142.0000	MANUTENCAO E CONSERVACAO DO MERCADO	0,00	2.537,60	0,00	2.537,60
24	Comunicações	0,00	72.354,13	0,00	72.354,13
24	126 Tecnologia da Informação	0,00	507,52	0,00	507,52
24	126 0003 SUPERVISAO E COORDENACAO ADMINISTRATIVA	0,00	507,52	0,00	507,52
24.126.0003.2092.0000	ENCARGOS COM ASSINATURAS DE INFORMATIVOS, REVISTAS E JORNAIS	0,00	507,52	0,00	507,52
24	131 Comunicação Social	0,00	58.124,15	0,00	58.124,15
24	131 0003 SUPERVISAO E COORDENACAO ADMINISTRATIVA	0,00	58.124,15	0,00	58.124,15
24.131.0003.2005.0000	PUBLICACAO DE EDITAIS E NORMAS	0,00	1.522,57	0,00	1.522,57
24.131.0003.2190.0000	MANUTENCAO DA SEC. MUN. DE COMUNICACAO	0,00	56.601,58	0,00	56.601,58
24	721 Comunicações Postais	0,00	2.982,22	0,00	2.982,22
24	721 0003 SUPERVISAO E COORDENACAO ADMINISTRATIVA	0,00	2.982,22	0,00	2.982,22
24	722 Telecomunicações	0,00	10.740,24	0,00	10.740,24



**NOVO ORIENTE DO PIAUÍ**  
24.721.0003.2069.0000 - MANUTENCAO DOS CORREIOS

0,00      2.982,22      0,00      2.982,22

---

24    722    Telecomunicações

0,00      10.740,24      0,00      10.740,24

---

---



**NOVO ORIENTE DO PIAUI**

RUA 7 DE SETEMBRO, 480 - CNPJ:06.554.836/0001-14

Orçamento Programa - Exercício de 2021

Anexo 07

Page 10

**PROGRAMA DE TRABALHO DO GOVERNO  
DEMONSTRATIVO DE FUNÇÕES, SUBFUNÇÕES E PROGRAMAS  
POR PROJETOS, ATIVIDADES E OPERAÇÕES ESPECIAIS**  
(Inc.II, § 2º, Art.2º)

Código	Especificação	Operação Especial	Projetos	Atividades	Total
24	Comunicações	0,00	72.354,13	0,00	72.354,13
24	722 Telecomunicações	0,00	10.740,24	0,00	10.740,24
24	722 0015 REESTRUTURANDO NOVO ORIENTE	0,00	10.740,24	0,00	10.740,24
24.722.0015.1024.0000	IMPLANTAR E EQUIPAR POSTOS TELEFONICOS URBANOS/RURAL	0,00	406,02	0,00	406,02
24.722.0015.2059.0000	MANUT. DOS SERVIÇOS DE RADIODIFUSAO	0,00	8.524,39	0,00	8.524,39
24.722.0015.2072.0000	MANUT. DOS SERVICOS DE TELECOMUNICACOES	0,00	997,79	0,00	997,79
24.722.0015.2113.0000	MANUTENCAO E CONSERVACAO DOS POSTOS TELEFONICOS	0,00	812,04	0,00	812,04
26	Transporte	0,00	100.185,38	0,00	100.185,38
26	782 Transporte Rodoviário	0,00	100.185,38	0,00	100.185,38
26	782 0015 REESTRUTURANDO NOVO ORIENTE	0,00	100.185,38	0,00	100.185,38
26.782.0015.1025.0000	CONSTR. E REFORMA DE TERMINAL RODOVIARIO	0,00	2.537,62	0,00	2.537,62
26.782.0015.1057.0000	CONSTRUCAO E RESTAURACAO DE PASSAGEM MOLHADA	0,00	20.301,00	0,00	20.301,00
26.782.0015.1058.0000	CONSTRUCAO E RESTAURACO DE ESTRADAS VICINAIS	0,00	25.376,25	0,00	25.376,25
26.782.0015.1060.0000	CONSTRUCAO E RESTAURACAO DE PONTES E BUEIROS	0,00	21.316,05	0,00	21.316,05
26.782.0015.2056.0000	MANUT. DO DEPT. DE ESTRADAS E RODAGENS	0,00	4.973,70	0,00	4.973,70
26.782.0015.2136.0000	MANUTENCAO E CONSERVACAO DE ESTRADAS VICINAIS	0,00	25.680,76	0,00	25.680,76
27	Desporto e Lazer	0,00	62.250,93	0,00	62.250,93
27	812 Desporto Comunitário	0,00	14.333,51	0,00	14.333,51
27	812 0012 ESPORTE E LAZER PARA TODOS	0,00	14.333,51	0,00	14.333,51
27.812.0012.1064.0000	INSTALACAO DE ESCOLINHA DE ESPORTES	0,00	3.248,15	0,00	3.248,15
27.812.0012.1090.0000	CONSTRUCAO DE CAMPO DE FUTEBOL	0,00	1.015,05	0,00	1.015,05
27.812.0012.2045.0000	REALIZ. DE EVENTOS ESPORTIVOS	0,00	1.725,58	0,00	1.725,58
27.812.0012.2046.0000	REALIZACAO DE TORNEIO INTERESCOLAR	0,00	1.015,05	0,00	1.015,05
27.812.0012.2139.0000	MANUTENCAO DE ESTADIO DE FUTEBOL	0,00	7.329,68	0,00	7.329,68
27	813 Lazer	0,00	47.917,42	0,00	47.917,42
27	813 0012 ESPORTE E LAZER PARA TODOS	0,00	47.917,42	0,00	47.917,42
27.813.0012.1062.0000	CONSTRUCAO E RECUPERACAO DE QUADRA POLIESPORTIVA	0,00	5.075,24	0,00	5.075,24
27.813.0012.1063.0000	CONSTRUCAO E REFORMA DE ESTADIO DE FUTEBOL	0,00	3.552,66	0,00	3.552,66
27.813.0012.1065.0000	CONSTRUCAO DE GINASIO POLIESPORTIVO	0,00	2.030,10	0,00	2.030,10
27.813.0012.1097.0000	CONSTRUCAO DE ACADEMIA AO AR LIVRE	0,00	3.045,14	0,00	3.045,14
27.813.0012.2126.0000	MANUT. DA SECRETARIA MUNIC. DE ESPORTE E LAZER	0,00	34.214,28	0,00	34.214,28
28	Encargos Especiais	0,00	369.594,92	0,00	369.594,92
28	843 Serviço da Dívida Interna	0,00	<del>284.068,84</del>	0,00	<del>284.068,84</del>
28	843 0002 SERVIÇO DA DÍVIDA INTERNA	0,00	284.068,84	0,00	284.068,84
28.843.0002.2132.0000	ENCARGO COM A DÍVIDA INTERNA	0,00	284.068,84	0,00	284.068,84
28	846 Outros Encargos Especiais	0,00	85.526,08	0,00	85.526,08
28	846 0008 CONTRIBUICOES	0,00	85.526,08	0,00	85.526,08
28.846.0008.2090.0000	ENCARGOS COM O PASEP	0,00	85.526,08	0,00	85.526,08



**NOVO ORIENTE DO PIAUI**

---

**NOVO ORIENTE DO PIAUI**

RUA 7 DE SETEMBRO, 480 - CNPJ:06.554.836/0001-14

Orçamento Programa - Exercício de 2021

Anexo 07

Page 11

**PROGRAMA DE TRABALHO DO GOVERNO  
DEMONSTRATIVO DE FUNÇÕES, SUBFUNÇÕES E PROGRAMAS  
POR PROJETOS, ATIVIDADES E OPERAÇÕES ESPECIAIS**

(Inc.II, § 2º, Art.2º)

Código	Especificação	Operação Especial	Projetos	Atividades	Total
99	Reserva de Contingência	0,00	178.942,15	0,00	178.942,15
99	999 Reserva de Contingência	0,00	178.942,15	0,00	178.942,15
99	999 2998 RESERVA DE CONTINGENCIA	0,00	178.942,15	0,00	178.942,15
99.999.2998.2999.0000	RESERVA DE CONTINGENCIA	0,00	178.942,15	0,00	178.942,15
TOTAL		0,00	19.412.000,00	530.000,00	19.942.000,00

ARNILTON NOGUEIRA DOS SANTOS  
PREFEITO MUNICIPAL  
819.419.863-15

CONPLAN  
CONTADOR CRC/PI 145  
726.743.503-34

## NOVO ORIENTE DO PIAUI

---



**NOVO ORIENTE DO PIAUÍ**

RUA 7 DE SETEMBRO, 480 - CNPJ:06.554.836/0001-14

Orçamento Programa - Exercício de 2021

Anexo 08

Page 1

**DESPESA POR FUNÇÃO, SUBFUNÇÃO E PROGRAMAS  
CONFORME O VÍNCULO COM OS RECURSOS**

(Inc.II, § 2º, Art.2º)

Código	Especificação	Ordinário	Vinculado	Adm. Indireta	Total
01	Legislativa	611.572,61			611.572,61
01 031	Ação Legislativa	611.572,61			611.572,61
01 031 0002	SERVICO DA DIVIDA INTERNA	3.755,68			3.755,68
01 031 0016	ENCARGO LEGISLATIVO	607.816,93			607.816,93
04	Administração	3.067.610,98	175.096,13		3.242.707,11
04 091	Defesa da Ordem Jurídica	53.528,66			53.528,66
04 091 0004	ASSISTENCIA JURIDICA	53.528,66			53.528,66
04 122	Administração Geral	2.508.537,74			2.508.537,74
04 122 0003	SUPERVISAO E COORDENACAO ADMINISTRATIVA	2.384.097,70			2.384.097,70
04 122 0006	ENCARGO JUDICIARIO	106.295,02			106.295,02
04 122 0015	REESTRUTURANDO NOVO ORIENTE	18.145,02			18.145,02
04 123	Administração Financeira	226.832,18			226.832,18
04 123 0003	SUPERVISAO E COORDENACAO ADMINISTRATIVA	226.832,18			226.832,18
04 124	Controle Interno	44.101,87			44.101,87
04 124 0003	SUPERVISAO E COORDENACAO ADMINISTRATIVA	44.101,87			44.101,87
04 128	Formação de Recursos Humanos	609,03			609,03
04 128 0001	TREINAMENTO E CAPACITACAO DE PESSOAL	609,03			609,03
04 181	Policimento	5.836,54			5.836,54
04 181 0005	POLICIAMENTO MILITAR	5.836,54			5.836,54
04 182	Defesa Civil	13.780,32			13.780,32
04 182 0003	SUPERVISAO E COORDENACAO ADMINISTRATIVA	13.780,32			13.780,32
04 271	Previdência Básica	187.996,40			187.996,40
04 271 0007	ADMINISTRACAO PREVIDENCIARIA	187.996,40			187.996,40
04 606	Extensão Rural	1.725,58			1.725,58
04 606 0014	PRESERV.E INCENTIVO A AGROPEC.E AO MEIO AMBIENTE	1.725,58			1.725,58
04 722	Telecomunicações	1.522,57			1.522,57
04 722 0015	REESTRUTURANDO NOVO ORIENTE	1.522,57			1.522,57
04 752	Energia Elétrica	23.140,09	175.096,13		198.236,22
04 752 0015	REESTRUTURANDO NOVO ORIENTE	23.140,09	175.096,13		198.236,22
08	Assistência Social	997.426,44			997.426,44
08 241	Assistência ao Idoso	7.612,86			7.612,86
08 241 0013	BEM ESTAR SOCIAL	7.612,86			7.612,86
08 242	Assistência ao Portador de Deficiência	4.060,15			4.060,15
08 242 0013	BEM ESTAR SOCIAL	4.060,15			4.060,15
08 243	Assistência à Criança e ao Adolescente	256.806,60			256.806,60
08 243 0013	BEM ESTAR SOCIAL	256.806,60			256.806,60
08 244	Assistência Comunitária	728.540,81			728.540,81
08 244 0013	BEM ESTAR SOCIAL	728.540,81			728.540,81
08 845	Transferências	406,02			406,02
08 845 0013	BEM ESTAR SOCIAL	406,02			406,02
09	Previdência Social			1.000.000,00	1.000.000,00
09 272	Previdência do Regime Estatutário			990.000,00	990.000,00
09 272 0007	ADMINISTRACAO PREVIDENCIARIA			990.000,00	990.000,00



## NOVO ORIENTE DO PIAUI

---

**NOVO ORIENTE DO PIAUÍ**

RUA 7 DE SETEMBRO, 480 - CNPJ:06.554.836/0001-14

Orçamento Programa - Exercício de 2021

Anexo 08

Page 2

**DESPESA POR FUNÇÃO, SUBFUNÇÃO E PROGRAMAS  
CONFORME O VÍNCULO COM OS RECURSOS**

(Inc.II, § 2º, Art.2º)

Código	Especificação	Ordinário	Vinculado	Adm. Indireta	Total
09 999	Reserva de Contingência			10.000,00	10.000,00
09 999 2998	RESERVA DE CONTINGENCIA			10.000,00	10.000,00
10	Saúde	3.762.738,19	1.372.742,38		5.135.480,57
10 122	Administração Geral		5.873,08		5.873,08
10 122 0009	SAUDE INTENSIFICADA		5.873,08		5.873,08
10 301	Atenção Básica	2.275.687,04	6.597,81		2.282.284,85
10 301 0009	SAUDE INTENSIFICADA	2.275.687,04	6.597,81		2.282.284,85
10 302	Assistência Hospitalar e Ambulatorial	560.119,82	1.359.154,99		1.919.274,81
10 302 0009	SAUDE INTENSIFICADA	560.119,82	1.359.154,99		1.919.274,81
10 303	Suporte Profilático e Terapêutico	762.831,31			762.831,31
10 303 0009	SAUDE INTENSIFICADA	762.831,31			762.831,31
10 304	Vigilância Sanitária	118.923,23			118.923,23
10 304 0009	SAUDE INTENSIFICADA	118.923,23			118.923,23
10 305	Vigilância Epidemiológica	44.161,74	406,00		44.567,74
10 305 0009	SAUDE INTENSIFICADA	44.161,74	406,00		44.567,74
10 306	Alimentação e Nutrição	1.015,05	710,50		1.725,55
10 306 0009	SAUDE INTENSIFICADA	1.015,05	710,50		1.725,55
12	Educação	5.851.224,97	40.602,00		5.891.826,97
12 122	Administração Geral	109.470,09			109.470,09
12 122 0010	EDUCACAO NOTA 10	109.470,09			109.470,09
12 128	Formação de Recursos Humanos	2.334,60			2.334,60
12 128 0010	EDUCACAO NOTA 10	2.334,60			2.334,60
12 361	Ensino Fundamental	5.579.029,29	40.602,00		5.619.631,29
12 361 0010	EDUCACAO NOTA 10	5.579.029,29	40.602,00		5.619.631,29
12 362	Ensino Médio	33.141,38			33.141,38
12 362 0010	EDUCACAO NOTA 10	33.141,38			33.141,38
12 365	Educação Infantil	127.249,61			127.249,61
12 365 0010	EDUCACAO NOTA 10	127.249,61			127.249,61
13	Cultura	5.785,78			5.785,78
13 122	Administração Geral	913,54			913,54
13 122 0011	SOERGUENDO NOSSA CULTURA	913,54			913,54
13 392	Difusão Cultural	4.872,24			4.872,24
13 392 0011	SOERGUENDO NOSSA CULTURA	4.872,24			4.872,24
15	Urbanismo	1.314.880,47			1.314.880,47
15 121	Planejamento e Orçamento	913,54			913,54
15 121 0015	REESTRUTURANDO NOVO ORIENTE	913,54			913,54
15 122	Administração Geral	51.767,55			51.767,55
15 122 0015	REESTRUTURANDO NOVO ORIENTE	51.767,55			51.767,55
15 451	Infra-Estrutura Urbana	695.422,91			695.422,91
15 451 0015	REESTRUTURANDO NOVO ORIENTE	695.422,91			695.422,91
15 452	Serviços Urbanos	539.877,66			539.877,66
15 452 0015	REESTRUTURANDO NOVO ORIENTE	539.877,66			539.877,66
15 453	Transportes Coletivos Urbanos	1.522,56			1.522,56

**NOVO ORIENTE DO PIAUÍ**

RUA 7 DE SETEMBRO, 480 - CNPJ:06.554.836/0001-14

Orçamento Programa - Exercício de 2021

Anexo 08

Page 3

**DESPESA POR FUNÇÃO, SUBFUNÇÃO E PROGRAMAS  
CONFORME O VÍNCULO COM OS RECURSOS**

(Inc.II, § 2º, Art.2º)

Código	Especificação	Ordinário	Vinculado	Adm. Indireta	Total
15 453 0015	REESTRUTURANDO NOVO ORIENTE	1.522,56			1.522,56
15 752	Energia Elétrica	25.376,25			25.376,25
15 752 0015	REESTRUTURANDO NOVO ORIENTE	25.376,25			25.376,25
16	Habitação	52.782,60			52.782,60
16 482	Habitação Urbana	52.782,60			52.782,60
16 482 0015	REESTRUTURANDO NOVO ORIENTE	52.782,60			52.782,60
17	Saneamento	432.078,28			432.078,28
17 452	Serviços Urbanos	1.218,05			1.218,05
17 452 0015	REESTRUTURANDO NOVO ORIENTE	1.218,05			1.218,05
17 511	Saneamento Básico Rural	26.297,89			26.297,89
17 511 0015	REESTRUTURANDO NOVO ORIENTE	26.297,89			26.297,89
17 512	Saneamento Básico Urbano	404.562,34			404.562,34
17 512 0015	REESTRUTURANDO NOVO ORIENTE	404.562,34			404.562,34
18	Gestão Ambiental	241.581,88			241.581,88
18 541	Preservação e Conservação Ambiental	241.581,88			241.581,88
18 541 0014	PRESERV.E INCENTIVO A AGROPEC.E AO MEIO AMBIENTE	241.581,88			241.581,88
20	Agricultura	232.549,78			232.549,78
20 122	Administração Geral	131.456,05			131.456,05
20 122 0014	PRESERV.E INCENTIVO A AGROPEC.E AO MEIO AMBIENTE	131.456,05			131.456,05
20 542	Controle Ambiental	2.537,60			2.537,60
20 542 0014	PRESERV.E INCENTIVO A AGROPEC.E AO MEIO AMBIENTE	2.537,60			2.537,60
20 605	Abastecimento	507,52			507,52
20 605 0014	PRESERV.E INCENTIVO A AGROPEC.E AO MEIO AMBIENTE	507,52			507,52
20 606	Extensão Rural	25.265,58			25.265,58
20 606 0014	PRESERV.E INCENTIVO A AGROPEC.E AO MEIO AMBIENTE	25.265,58			25.265,58
20 607	Irrigação	507,52			507,52
20 607 0014	PRESERV.E INCENTIVO A AGROPEC.E AO MEIO AMBIENTE	507,52			507,52
20 608		13.576,23			13.576,23
20 608 0014	PRESERV.E INCENTIVO A AGROPEC.E AO MEIO AMBIENTE	13.576,23			13.576,23
20 692	Comercialização	58.699,28			58.699,28
20 692 0014	PRESERV.E INCENTIVO A AGROPEC.E AO MEIO AMBIENTE	58.699,28			58.699,28
24	Comunicações	72.354,13			72.354,13
24 126	Tecnologia da Informação	507,52			507,52
24 126 0003	SUPERVISAO E COORDENACAO ADMINISTRATIVA	507,52			507,52
24 131	Comunicação Social	58.124,15			58.124,15
24 131 0003	SUPERVISAO E COORDENACAO ADMINISTRATIVA	58.124,15			58.124,15
24 721	Comunicações Postais	2.982,22			2.982,22





## NOVO ORIENTE DO PIAUI

24.721.0003

SUPERVISAO E COORDENACAO ADMINISTRATIVA

2.982,22

2.982,22

**NOVO ORIENTE DO PIAUÍ**

RUA 7 DE SETEMBRO, 480 - CNPJ:06.554.836/0001-14

Orçamento Programa - Exercício de 2021

Anexo 08

Page 4

**DESPESA POR FUNÇÃO, SUBFUNÇÃO E PROGRAMAS  
CONFORME O VÍNCULO COM OS RECURSOS**

(Inc.II, § 2º, Art.2º)

Código	Especificação	Ordinário	Vinculado	Adm. Indireta	Total
24 722	Telecomunicações	10.740,24			10.740,24
24 722 0015	REESTRUTURANDO NOVO ORIENTE	10.740,24			10.740,24
26	Transporte	100.185,38			100.185,38
26 782	Transporte Rodoviário	100.185,38			100.185,38
26 782 0015	REESTRUTURANDO NOVO ORIENTE	100.185,38			100.185,38
27	Desporto e Lazer	62.250,93			62.250,93
27 812	Desporto Comunitário	14.333,51			14.333,51
27 812 0012	ESPORTE E LAZER PARA TODOS	14.333,51			14.333,51
27 813	Lazer	47.917,42			47.917,42
27 813 0012	ESPORTE E LAZER PARA TODOS	47.917,42			47.917,42
28	Encargos Especiais	369.594,92			369.594,92
28 843	Serviço da Dívida Interna	284.068,84			284.068,84
28 843 0002	SERVICO DA DIVIDA INTERNA	284.068,84			284.068,84
28 846	Outros Encargos Especiais	85.526,08			85.526,08
28 846 0008	CONTRIBUICOES	85.526,08			85.526,08
99	Reserva de Contingência	178.942,15			178.942,15
99 999	Reserva de Contingência	178.942,15			178.942,15
99 999 2998	RESERVA DE CONTINGENCIA	178.942,15			178.942,15
TOTAL		17.353.559,49	1.588.440,51	1.000.000,00	19.942.000,00

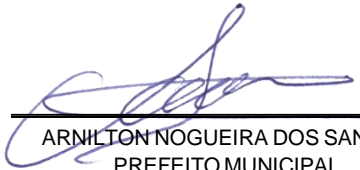
  
ARNILTON NOGUEIRA DOS SANTOS  
PREFEITO MUNICIPAL  
819.419.863-15

  
CONPLAN  
CONTADOR CRC/PI 145  
726.743.503-34

**NOVO ORIENTE DO PIAUÍ**

RUA 7 DE SETEMBRO, 480 - CNPJ:06.554.836/0001-14

Orçamento Programa - Exercício de 2021

Anexo 09

Page 1

**DEMONSTRATIVO DAS DESPESAS POR ORGÃO E FUNÇÕES DE GOVERNO**

(Inc.II, § 2º, Art.2º)

UNIDADE	01 01	CAMARA MUNICIPAL DE NOVO ORIENTE DO PIAUI	Valor
Função	01	Legislativa	611.572,61
UNIDADE	02 01	GABINETE DO PREFEITO	Valor
Função	04	Administração	522.835,41
Função	24	Comunicações	2.030,09
UNIDADE	02 02	GABINETE DO VICE-PREFEITO	Valor
Função	04	Administração	4.060,18
UNIDADE	02 03	CONTROLADORIA GERAL DO MUNICIPIO	Valor
Função	04	Administração	44.101,87
UNIDADE	02 04	PROCURADORIA GERAL DO MUNICIPIO	Valor
Função	04	Administração	35.474,97
UNIDADE	02 05	SECRETARIA MUNICIPAL DE ADMINISTRAÇÃO, FINANÇAS E PLANEJAMEN	Valor
Função	04	Administração	2.426.592,37
Função	15	Urbanismo	51.767,55
Função	24	Comunicações	13.722,46
Função	28	Encargos Especiais	369.594,92
Função	99	Reserva de Contingência	178.942,15
UNIDADE	02 06	SECRETARIA MUNICIPAL DE GOVERNO	Valor
Função	04	Administração	154.023,68
UNIDADE	02 07	SECRETARIA MUNICIPAL DE OBRAS, TRANSPORTE E SERVIÇOS URBANOS	Valor
Função	15	Urbanismo	1.263.112,92
Função	16	Habitação	52.782,60
Função	17	Saneamento	432.078,28
Função	26	Transporte	100.185,38
UNIDADE	02 08	SECRETARIA MUNICIPAL DE EDUCAÇÃO E CULTURA	Valor
Função	12	Educação	5.891.826,97
Função	13	Cultura	5.785,78
UNIDADE	02 09	SECRETARIA MUNICIPAL DE ESPORTE E LAZER	Valor
Função	27	Desporto e Lazer	62.250,93
UNIDADE	02 10	SECRETARIA MUNICIPAL DE SAUDE	Valor

**NOVO ORIENTE DO PIAUI**

RUA 7 DE SETEMBRO, 480 - CNPJ:06.554.836/0001-14

Orçamento Programa - Exercício de 2021

Anexo 09

Page 2

**DEMONSTRATIVO DAS DESPESAS POR ORGÃO E FUNÇÕES DE GOVERNO**

(Inc.II, § 2º, Art.2º)

UNIDADE	02 10	SECRETARIA MUNICIPAL DE SAUDE	Valor
Função	04	Administração	55.618,63
Função	10	Saúde	5.135.480,57
UNIDADE	02 11	SECRETARIA MUNICIPAL DE ASSISTENCIA SOCIAL E CIDADANIA	Valor
Função	08	Assistência Social	997.426,44
UNIDADE	02 12	SECRET. MUNIC. DE AGRICULTURA, PECUμRIA, ABAST. E MEIO AMBIE	Valor
Função	18	Gestão Ambiental	241.581,88
Função	20	Agricultura	232.549,78
UNIDADE	02 13	SECRETARIA MUNICIPAL DE COMUNICAEÇÇO	Valor
Função	24	Comunicações	56.601,58
UNIDADE	02 14	FUNDO PREVIDENCIARIO DO MUN.DE NOVO ORIENTE DO PIAUI	Valor
Função	09	Previdência Social	1.000.000,00
TOTAL GERAL			19.942.000,00

**RESUMO DO TOTAL ORÇADO POR ORGÃO**

01 01	CAMARA MUNICIPAL DE NOVO ORIENTE DO PIAUI	611.572,61
02 01	GABINETE DO PREFEITO	524.865,50
02 02	GABINETE DO VICE-PREFEITO	4.060,18
02 03	CONTROLADORIA GERAL DO MUNICIPIO	44.101,87
02 04	PROCURADORIA GERAL DO MUNICIPIO	35.474,97
02 05	SECRETARIA MUNICIPAL DE ADMINISTRAÇÃO, FINA E PLA	3.040.619,45
02 06	SECRETARIA MUNICIPAL DE GOVERNO	154.023,68
02 07	SECRETARIA MUNICIPAL DE OBRAS, TRAN E SERVIÇOS URB	1.848.159,18
02 08	SECRETARIA MUNICIPAL DE EDUCAÇÇO E CULTURA	5.897.612,75
02 09	SECRETARIA MUNICIPAL DE ESPORTE E LAZER	62.250,93
02 10	SECRETARIA MUNICIPAL DE SAUDE	5.191.099,20
02 11	SECRETARIA MUNICIPAL DE ASSI SOCIAL E CIDADANIA	997.426,44
02 12	SECRET. MUNIC. DE AGRI, PECU, ABAST. E MEIO AMBIE	474.131,66
02 13	SECRETARIA MUNICIPAL DE COMUNICAEÇÇO	56.601,58
02 14	FUNDO PREVIDENCIARIO DO MUN.DE NOVO ORTE DO PIAUI	1.000.000,00
TOTAL		19.942.000,00



## NOVO ORIENTE DO PIAUÍ

### RESUMO DO TOTAL ORÇADO POR FUNÇÃO

01	Legislativa	611.572,61
----	-------------	------------

**NOVO ORIENTE DO PIAUÍ**

RUA 7 DE SETEMBRO, 480 - CNPJ:06.554.836/0001-14

Orçamento Programa - Exercício de 2021

Anexo 09

Page 3

**DEMONSTRATIVO DAS DESPESAS POR ORGÃO E FUNÇÕES DE GOVERNO**

(Inc.II, § 2º, Art.2º)

04	Administração	3.242.707,11
08	Assistência Social	997.426,44
09	Previdência Social	1.000.000,00
10	Saúde	5.135.480,57
12	Educação	5.891.826,97
13	Cultura	5.785,78
15	Urbanismo	1.314.880,47
16	Habitação	52.782,60
17	Saneamento	432.078,28
18	Gestão Ambiental	241.581,88
20	Agricultura	232.549,78
24	Comunicações	72.354,13
26	Transporte	100.185,38
27	Desporto e Lazer	62.250,93
28	Encargos Especiais	369.594,92
99	Reserva de Contingência	178.942,15
<b>TOTAL</b>		<b>19.942.000,00</b>



---

ARNILTON NOGUEIRA DOS SANTOS  
PREFEITO MUNICIPAL  
819.419.863-15



---

CONPLAN  
CONTADOR CRC/PI 145  
726.743.503-34



**NOVO ORIENTE DO PIAUÍ**

---

**NOVO ORIENTE DO PIAUÍ**

RUA 7 DE SETEMBRO, 480 - CNPJ:06.554.836/0001-14

Anexo 11

Orçamento Programa - Exercício de 2021

Page 1

**SEGURIDADE SOCIAL**

Codigo	Especificacao	Categoria	Função
<b>08</b>	<b>Assistência Social</b>		<b>997.426,44</b>
3.1.90.04.00	CONTRATAÇÃO POR TEMPO DETERMINADO	2.537,60	
3.1.90.11.00	VENCIMENTOS E VANTAGENS FIXAS - PESSOAL CIVIL	181.859,40	
3.1.90.13.00	OBRIGAÇÕES PATRONAIS	2.030,08	
3.1.90.16.00	OUTRAS DESPESAS VARIÁVEIS - PESSOAL CIVIL	34.247,78	
3.1.90.92.00	DESPESAS DE EXERCÍCIOS ANTERIORES	5.239,67	
3.1.90.94.00	INDENIZAÇÕES E RESTITUIÇÕES TRABALHISTAS	4.491,59	
3.1.91.13.00	CONTRIBUIÇÕES PATRONAIS	23.346,14	
3.3.50.41.00	CONTRIBUIÇÕES	203,01	
3.3.50.43.00	SUBVENÇÕES SOCIAIS	203,01	
3.3.90.14.00	DIÁRIAS - CIVIL	21.417,55	
3.3.90.30.00	MATERIAL DE CONSUMO	27.104,85	
3.3.90.31.00	PREMIAÇÕES CULTURAIS, ARTÍSTICAS, CIENTÍFICAS, D	710,53	
3.3.90.32.00	MATERIAL, BEM OU SERVIÇO PARA DISTRIBUIÇÃO GRA	4.263,17	
3.3.90.35.00	SERVIÇOS DE CONSULTORIA	507,52	
3.3.90.36.00	OUTROS SERVIÇOS DE TERCEIROS - PESSOA FÍSICA	31.602,54	
3.3.90.39.00	OUTROS SERVIÇOS DE TERCEIROS - PESSOA JURÍDIC	613.345,95	
3.3.90.47.00	OBRIGAÇÕES TRIBUTÁRIAS E CONTRIBUTIVAS	710,53	
3.3.90.48.00	OUTROS AUXÍLIOS FINANCEIROS A PESSOAS FÍSICAS	4.263,20	
3.3.90.92.00	DESPESAS DE EXERCÍCIOS ANTERIORES	3.654,16	
4.4.90.51.00	OBRAS E INSTALAÇÕES	10.353,52	
4.4.90.52.00	EQUIPAMENTOS E MATERIAL PERMANENTE	25.334,64	
<b>09</b>	<b>Previdência Social</b>		<b>1.000.000,00</b>
3.1.90.01.00	APOSENTADORIAS DO RPPS, RESERVA REMUNERADA	500.000,00	
3.1.90.03.00	PENSÕES DO RPPS E DO MILITAR	100.000,00	
3.1.90.11.00	VENCIMENTOS E VANTAGENS FIXAS - PESSOAL CIVIL	60.000,00	
3.1.90.13.00	OBRIGAÇÕES PATRONAIS	8.000,00	
3.3.90.08.00	OUTROS BENEFÍCIOS ASSISTENCIAIS DO SERVIDOR E	50.000,00	
3.3.90.14.00	DIÁRIAS - CIVIL	5.000,00	
3.3.90.30.00	MATERIAL DE CONSUMO	10.000,00	
3.3.90.33.00	PASSAGENS E DESPESAS COM LOCOMOÇÃO	2.000,00	
3.3.90.35.00	SERVIÇOS DE CONSULTORIA	150.000,00	
3.3.90.36.00	OUTROS SERVIÇOS DE TERCEIROS - PESSOA FÍSICA	10.000,00	
3.3.90.39.00	OUTROS SERVIÇOS DE TERCEIROS - PESSOA JURÍDIC	50.000,00	
4.4.90.52.00	EQUIPAMENTOS E MATERIAL PERMANENTE	45.000,00	
9.9.99.99.99	RESERVA DE CONTINGÊNCIA/ RESERVA DO RPPS	10.000,00	



**NOVO ORIENTE DO PIAUÍ**

RUA 7 DE SETEMBRO, 480 - CNPJ:06.554.836/0001-14

Orçamento Programa - Exercício de 2021

**SEGURIDADE SOCIAL**

Anexo 11

Page 2

Codigo	Especificacao	Categoria	Função
<b>10</b>	<b>Saúde</b>		<b>5.135.480,57</b>
3.1.90.04.00	CONTRATAÇÃO POR TEMPO DETERMINADO	8.627,89	
3.1.90.11.00	VENCIMENTOS E VANTAGENS FIXAS - PESSOAL CIVIL	1.959.166,28	
3.1.90.13.00	OBRIGAÇÕES PATRONAIS	23.968,37	
3.1.90.16.00	OUTRAS DESPESAS VARIÁVEIS - PESSOAL CIVIL	149.980,44	
3.1.90.91.00	SENTENÇAS JUDICIAIS	10.461,11	
3.1.90.92.00	DESPESAS DE EXERCÍCIOS ANTERIORES	38.571,88	
3.1.90.94.00	INDENIZAÇÕES E RESTITUIÇÕES TRABALHISTAS	3.309,06	
3.1.91.13.00	CONTRIBUIÇÕES PATRONAIS	99.982,43	
3.3.90.04.00	CONTRATAÇÃO POR TEMPO DETERMINADO	10.000,00	
3.3.90.14.00	DIÁRIAS - CIVIL	15.136,40	
3.3.90.30.00	MATERIAL DE CONSUMO	759.001,21	
3.3.90.32.00	MATERIAL, BEM OU SERVIÇO PARA DISTRIBUIÇÃO GRA	101,50	
3.3.90.33.00	PASSAGENS E DESPESAS COM LOCOMOÇÃO	101,50	
3.3.90.35.00	SERVIÇOS DE CONSULTORIA	507,52	
3.3.90.36.00	OUTROS SERVIÇOS DE TERCEIROS - PESSOA FÍSICA	471.487,99	
3.3.90.39.00	OUTROS SERVIÇOS DE TERCEIROS - PESSOA JURÍDICA	936.467,48	
3.3.90.47.00	OBRIGAÇÕES TRIBUTÁRIAS E CONTRIBUTIVAS	1.015,05	
3.3.90.92.00	DESPESAS DE EXERCÍCIOS ANTERIORES	29.943,96	
4.4.90.51.00	OBRAS E INSTALAÇÕES	177.555,58	
4.4.90.52.00	EQUIPAMENTOS E MATERIAL PERMANENTE	440.094,92	
<b>TOTAL</b>			<b>7.132.907,01</b>



ARNILTON NOGUEIRA DOS SANTOS  
PREFEITO MUNICIPAL  
819.419.863-15



CONPLAN  
CONTADOR CRC/PI 145  
726.743.503-34



# NOVO ORIENTE DO PIAUI

RUA 7 DE SETEMBRO, 480 - CNPJ:06.554.836/0001-14

Orçamento Programa - Exercício de 2021

Page 1

## ANÁLISE DE APLICAÇÃO NO ENSINO

	Valor Previsto	Obrig.(25%)
<b>RECEITAS RESULTANTE DE IMPOSTOS (Caput do art. 212 da Constituição)</b>	<b>623.236,04</b>	<b>155.809,01</b>
<b>1. RECEITAS DE IMPOSTOS</b>	<b>623.236,04</b>	<b>155.809,01</b>
1.1 - Receita Resultante do Imposto sobre a Propriedade Predial e Territorial Urbana - IPTU	31.866,51	7.966,63
1.1.1 - IPTU	30.654,51	7.663,63
1.1.2 - Multas, Juros de Mora, Dívida Ativa e Outros Encargos do IPTU	1.212,00	303,00
1.2 - Receitas Resultante do Imposto sobre Transmissão Inter Vivos - ITBI	10.579,75	2.644,94
1.2.1 - ITBI	9.468,75	2.367,19
1.2.2 - Multas, Juros de Mora, Dívida Ativa e Outros Encargos do ITBI	1.111,00	277,75
1.3 - Receitas Resultante do Imposto sobre Serviços de Qualquer Natureza - ISS	111.561,96	27.890,49
1.3.1 - ISS	111.157,96	27.789,49
1.3.2 - Multas, Juros de Mora, Dívida Ativa e Outros Encargos do ISS	404,00	101,00
1.4 - Receitas Resultante do Imposto de Renda Retido na Fonte - IRRF	469.227,82	117.306,96
<b>2. RECEITAS DE TRANSFERÊNCIAS CONSTITUCIONAIS E LEGAIS</b>	<b>8.614.443,52</b>	<b>2.153.610,88</b>
2.1 - Cota-Parte FPM	7.898.200,00	1.974.550,00
2.1.1 - Parcela referente à CF, art. 159, I alínea b	7.272.000,00	1.818.000,00
2.1.2 - Parcela referente à CF, art. 159, I alínea d	323.200,00	80.800,00
2.1.3 - Parcela referente à CF, art. 159, I alínea e	303.000,00	75.750,00
2.2 - Cota-Parte ICMS	624.180,00	156.045,00
2.3 - ICMS-Desoneração - L.C. nº87/1996	900,92	225,23
2.4 - Cota-Parte IPI-Exportação	202,00	50,50
2.5 - Cota-Parte ITR	565,60	141,40
2.6 - Cota-Parte IPVA	90.395,00	22.598,75
2.7 - Cota-Parte IOF-Ouro	0,00	0,00
<b>3. TOTAL DA RECEITA DE IMPOSTOS (1+2)</b>	<b>9.237.679,56</b>	<b>2.309.419,89</b>
<b>RECEITAS ADICIONAIS PARA FINANCIAMENTO DO ENSINO</b>	<b>Valor Previsto</b>	<b>Obrig.(100%)</b>
4. RECEITA DA APLICAÇÃO FINANCEIRA DE OUTROS RECURSOS DE IMPOSTOS VINCULADOS AO ENSINO	0,00	0,00
<b>5. RECEITA DE TRANSFERÊNCIA DO FNDE</b>	<b>323.090,24</b>	<b>323.090,24</b>
5.1 - Transferências do Salário-Educação	63.046,01	63.046,01
5.2 - Transferências Diretas - PDDE	10.151,27	10.151,27
5.3 - Transferências Diretas - PNAE	70.040,98	70.040,98
5.4 - Transferências Diretas - PNATE	50.754,52	50.754,52
5.5 - Outras Transferências do FNDE	127.178,46	127.178,46
5.6 - Aplicação Financeira dos Recursos do FNDE	1.919,00	1.919,00
<b>6. RECEITA DE TRANSFERÊNCIAS DE CONVÊNIOS</b>	<b>259.954,31</b>	<b>259.954,31</b>
6.1 - Transferências de Convênios	258.843,31	258.843,31
6.2 - Aplicação Financeira dos Recursos de Convênios	1.111,00	1.111,00
7. RECEITA DE OPERAÇÕES DE CRÉDITO	0,00	0,00
8. OUTRAS RECEITAS PARA FINANCIAMENTO DO ENSINO	0,00	0,00
<b>9. TOTAL DAS OUTRAS RECEITAS ADICIONAIS DO ENSINO (4+5+6+7+8)</b>	<b>583.044,55</b>	<b>583.044,55</b>



## NOVO ORIENTE DO PIAUÍ

RUA 7 DE SETEMBRO, 480 - CNPJ:06.554.836/0001-14

Orçamento Programa - Exercício de 2021

Page 2

### ANÁLISE DE APLICAÇÃO NO ENSINO

RECEITAS DO FUNDEB	Valor Previsto
<b>10. RECEITAS DESTINADAS AO FUNDEB</b>	<b>1.597.648,70</b>
10.1 - Cota-Parte FPM Destinada ao FUNDEB - (20% de 2.1.1)	1.454.400,00
10.2 - Cota-Parte ICMS Destinada ao FUNDEB - (20% de 2.2)	124.836,00
10.3 - ICMS - Desoneração Destinada ao FUNDEB - (20% de 2.3)	180,18
10.4 - Cota-Parte IPI-Exportação Destinada ao FUNDEB - (20% de 2.4)	40,40
10.5 - Cota-Parte ITR Destinada ao FUNDEB - (20% de 2.5)	113,12
10.6 - Cota-Parte IPVA Destinada ao FUNDEB - (20% de 2.6)	18.079,00
<b>11. RECEITAS RECEBIDAS DO FUNDEB</b>	<b>4.437.581,14</b>
11.1 - Transferências de Recursos do FUNDEB	3.169.952,90
11.2 - Complementação da União ao FUNDEB	1.255.508,24
11.3 - Receita de Aplicação Financeira dos Recursos do FUNDEB	12.120,00
<b>12. RESULTADO LÍQUIDO DAS TRANSFERÊNCIAS DO FUNDEB (11.1 - 10)</b>	<b>1.572.304,20</b>
12.1 - ACRÉSCIMO RESULTANTE DAS TRANSFERÊNCIAS DO FUNDEB	1.572.304,20
12.2 - DECRÉSCIMO RESULTANTE DAS TRANSFERÊNCIAS DO FUNDEB	0,00
<b>DESPESAS DO FUNDEB</b>	<b>Valor Fixado</b>
<b>13. ORÇADO DOS PROFISSIONAIS DO MAGISTÉRIO</b>	<b>2.862.816,54</b>
13.1 - Com Educação Infantil	13.398,64
13.2 - Com Ensino Fundamental	2.849.417,90
<b>14. OUTRAS DESPESAS</b>	<b>1.574.764,60</b>
14.1 - Com Educação Infantil	16.037,72
14.2 - Com Ensino Fundamental	1.558.726,88
<b>15. TOTAL DAS DESPESAS DO FUNDEB (13+14)</b>	<b>4.437.581,14</b>
<b>16. TOTAL DAS DESPESAS DO FUNDEB PARA FINS DE LIMITE (15)</b>	<b>100,00</b>
16.1 - Mínimo de 60% do FUNDEB na Remuneração do Magistério ((13)/(11)x100%)	64,51
16.2 - Máximo de 40% em Despesa com MDE, que não Remuneração do Magistério ((14)/(11)x100%)	35,49
<b>DESPESAS COM MANUTENÇÃO/DESENV.DO ENSINO CUSTEADAS COM RECEITA RESULTANTE DE IMPOSTOS E RECURSOS DO FUNDEB</b>	<b>Valor Fixado</b>
<b>17. EDUCAÇÃO INFANTIL</b>	<b>99.843,26</b>
<b>17.1 - Creche</b>	<b>4.060,20</b>
17.1.1 - Despesas Custeadas com Recursos do FUNDEB	4.060,20
17.1.2 - Despesas Custeadas com Outros Recursos de Impostos	0,00
<b>17.2 Pré-escola</b>	<b>95.783,06</b>
17.2.1 - Despesas Custeadas com Recursos do FUNDEB	25.376,16
17.2.2 - Despesas Custeadas com Outros Recursos de Impostos	70.406,90
<b>18. ENSINO FUNDAMENTAL</b>	<b>5.137.961,68</b>
18.1 - Despesas Custeadas com Recursos do FUNDEB	4.408.144,78
18.2 - Despesas Custeadas com Outros Recursos de Impostos	729.816,90
<b>OUTRAS DESPESAS DO MDE</b>	<b>Valor Fixado</b>
19. ENSINO MÉDIO	0,00
20. ENSINO SUPERIOR	0,00
21. ENSINO PROFISSIONAL NÃO INTEGRADO AO ENSINO REGULAR	0,00



## NOVO ORIENTE DO PIAUÍ

RUA 7 DE SETEMBRO, 480 - CNPJ:06.554.836/0001-14

Orçamento Programa - Exercício de 2021

Page 3

### ANÁLISE DE APLICAÇÃO NO ENSINO

22. OUTRAS	0,00
<b>23. TOTAL DAS DESPESAS COM AÇÕES TÍPICAS DE MANUTENÇÃO E DESENVOLVIMENTO (17+18+19+20+21+22)</b>	<b>5.237.804,94</b>
<b>DEDUÇÕES CONSIDERADAS PARA FINS DE LIMITE CONSTITUCIONAL</b>	
<b>24. RESULTADOS LÍQUIDOS DAS TRANSFERÊNCIAS DO FUNDEB = (12)</b>	<b>1.572.304,20</b>
25. DESPESAS CUSTEADAS COM A COMPLEMENTAÇÃO DO FUNDEB NO EXERCÍCIO	1.255.508,24
<b>26. TOTAL DAS DEDUÇÕES CONSIDERADAS PARA FINS DE LIMITE (24+25)</b>	<b>2.827.812,44</b>
<b>27. TOTAL DAS DESPESAS PARA FINS DE LIMITE ((17+18)-26)</b>	<b>2.409.992,50</b>
<b>28. PERCENTUAL DE APLICAÇÃO EM MDE SOBRE A RECEITA LÍQUIDA DE IMPOSTOS ((27)/(3)x100) - LIMITE 25%</b>	<b>26,09</b>

#### OUTRAS INFORMAÇÕES PARA CONTROLE

29. DESPESAS CUSTEADAS COM A APLICAÇÃO FINANCEIRA DE OUTROS RECURSOS DE IMPOSTOS VINCULADOS AO ENSINO	0,00
30. DESPESAS CUSTEADAS COM A CONTRIBUIÇÃO SOCIAL DO SALÁRIO-EDUCAÇÃO	63.298,51
31. DESPESAS CUSTEADAS COM OPERAÇÕES DE CRÉDITO	0,00
32. DESPESAS CUSTEADAS COM OUTRAS RECEITAS PARA FINANCIAMENTO DO ENSINO	524.796,04
<b>33. TOTAL DAS OUTRAS DESPESAS CUSTEADAS COM RECEITAS ADICIONAIS PARA FINANCIAMENTO DO ENSINO (29+30+31+32)</b>	<b>588.094,55</b>
<b>34. TOTAL GERAL DAS DESPESAS COM MDE (23+33)</b>	<b>5.825.899,49</b>

  
ARNILTON NOGUEIRA DOS SANTOS  
PREFEITO MUNICIPAL  
819.419.863-15

  
CONPLAN  
CONTADOR CRC/PI 145  
726.743.503-34



## NOVO ORIENTE DO PIAUÍ

RUA 7 DE SETEMBRO, 480 - CNPJ:06.554.836/0001-14

Orçamento Programa - Exercício de 2021

### ANÁLISE DE APLICAÇÃO NA SAÚDE

Quadro 16

Page 1

RECEITAS RESULTANTE DE IMPOSTOS (Caput do art. 212 da Constituição)	Previsão	Obrig.(15%)
<b>1. RECEITAS DE IMPOSTOS</b>	<b>623.236,04</b>	<b>93.485,41</b>
<b>1.1 - Receita Resultante do Imposto sobre a Propriedade Predial e Territorial Urbana - IPTU</b>	<b>31.866,51</b>	<b>4.779,98</b>
1.1.1 - IPTU	30.654,51	4.598,18
1.1.2 - Multas, Juros de Mora, Dívida Ativa e Outros Encargos do IPTU	1.212,00	181,80
<b>1.2 - Receitas Resultante do Imposto sobre Transmissão Inter Vivos - ITBI</b>	<b>10.579,75</b>	<b>1.586,96</b>
1.2.1 - ITBI	9.468,75	1.420,31
1.2.2 - Multas, Juros de Mora, Dívida Ativa e Outros Encargos do ITBI	1.111,00	166,65
<b>1.3 - Receitas Resultante do Imposto sobre Serviços de Qualquer Natureza - ISS</b>	<b>111.561,96</b>	<b>16.734,29</b>
1.3.1 - ISS	111.157,96	16.673,69
1.3.2 - Multas, Juros de Mora, Dívida Ativa e Outros Encargos do ISS	404,00	60,60
<b>1.4 - Receitas Resultante do Imposto de Renda Retido na Fonte - IRRF</b>	<b>469.227,82</b>	<b>70.384,17</b>
<b>2. RECEITAS DE TRANSFERÊNCIAS CONSTITUCIONAIS E LEGAIS</b>	<b>7.988.243,52</b>	<b>1.198.236,53</b>
2.1 - Cota-Parte FPM	7.272.000,00	1.090.800,00
2.2 - Cota-Parte ITR	565,60	84,84
2.3 - Cota-Parte IPVA	90.395,00	13.559,25
2.4 - Cota-Parte ICMS	624.180,00	93.627,00
2.5 - Cota-Parte IPI-Exportação	202,00	30,30
<b>2.6 - Compensação Financeiras Provenientes de Impostos e Transf. Constitucionais</b>	<b>900,92</b>	<b>135,14</b>
2.6.1 - Desoneração ICMS (LC 87/96)	900,92	135,14
2.6.2 - Outras	0,00	0,00
<b>3 - TOTAL DAS RECEITAS RESULTANTES DE IMPOSTOS E TRANSFERÊNCIAS CONSTITUCIONAIS E LEGAIS = (1 + 2)</b>	<b>8.611.479,56</b>	<b>1.291.721,93</b>
<b>4. DESPESAS COM AÇÕES E SERVIÇOS PÚBLICOS DE SAÚDE (ASPS) - POR SUBFUNÇÃO E CATEGORIA ECONÔMICA</b>	<b>Fixado</b>	
<b>4.1 - ATENÇÃO BÁSICA</b>	<b>6.597,81</b>	
4.1.1 - Despesas Correntes	5.582,77	
4.1.2 - Despesas de Capital	1.015,04	
<b>4.2 - ASSISTÊNCIA HOSPITALAR E AMBULATORIAL</b>	<b>1.359.154,99</b>	
4.2.1 - Despesas Correntes	1.357.124,89	
4.2.2 - Despesas de Capital	2.030,10	
<b>4.3 - SUPORTE PROFILÁTICO E TERAPÊUTICO</b>	<b>0,00</b>	
4.3.1 - Despesas Correntes	0,00	
4.3.2 - Despesas de Capital	0,00	
<b>4.4 - VIGILÂNCIA SANITÁRIA</b>	<b>0,00</b>	
4.4.1 - Despesas Correntes	0,00	
4.4.2 - Despesas de Capital	0,00	
<b>4.5 - VIGILÂNCIA EPIDEMIOLÓGICA</b>	<b>406,00</b>	
4.5.1 - Despesas Correntes	406,00	
4.5.2 - Despesas de Capital	0,00	
<b>4.6 - ALIMENTAÇÃO E NUTRIÇÃO</b>	<b>710,50</b>	
4.6.1 - Despesas Correntes	710,50	
4.6.2 - Despesas de Capital	0,00	



## NOVO ORIENTE DO PIAUÍ

RUA 7 DE SETEMBRO, 480 - CNPJ:06.554.836/0001-14

Orçamento Programa - Exercício de 2021

Quadro 16

Page 2

### ANÁLISE DE APLICAÇÃO NA SAÚDE

<b>4.7 - OUTRAS SUBFUNÇÕES (X)</b>	<b>0,00</b>
4.7.1 - Despesas Correntes	0,00
4.7.2 - Despesas de Capital	0,00
<b>5 - TOTAL (4.1 + 4.2 + 4.3 + 4.4 + 4.5 + 4.6 + 4.7)</b>	<b>1.366.869,30</b>
<b>6 - APURAÇÃO DO CUMPRIMENTO DO LIMITE MÍNIMO PARA APLICAÇÃO EM ASPS</b>	
6.1 - Diferença entre o Valor Aplicado e a Despesa Mínima a ser Aplicada (5 - 3)	75.147,37
6.2 - PERCENTUAL DA RECEITA DE IMPOSTOS E TRANSFERÊNCIAS CONSTITUCIONAIS E LEGAIS APLICADO EM ASPS(5 /3) * 100 (Mínimo de 15%)	15,87
<b>7 - RECEITAS ADICIONAIS PARA O FINANCIAMENTO DA SAÚDE NÃO COMPUTADAS NO CÁLCULO DO MÍNIMO</b>	
<b>7.1 - RECEITAS DE TRANSFERÊNCIAS PARA A SAÚDE</b>	<b>3.437.033,39</b>
7.1.1 - Proveniente da União - Fundo a Fundo	2.682.805,55
7.1.2 - Proveniente dos Estados	754.227,84
7.1.3 - Proveniente de outros Municípios	0,00
<b>7.2 - RECEITA DE OPERAÇÕES DE CRÉDITO INTERNAS E EXTERNAS VINCULADAS A SAÚDE</b>	<b>0,00</b>
<b>7.3 - OUTRAS RECEITAS</b>	<b>325.704,80</b>
<b>8 - TOTAL DE RECEITAS ADICIONAIS PARA FINANCIAMENTO DA SAÚDE (7.1 + 7.2 + 7.3)</b>	<b>3.762.738,19</b>
<b>9 - DESPESAS COM SAÚDE POR SUBFUNÇÕES E CATEGORIA ECONÔMICA NÃO COMPUTADAS NO CÁLCULO DO MÍNIMO</b>	
<b>9.1 - ATENÇÃO BÁSICA</b>	<b>2.275.687,04</b>
9.1.1 - Despesas Correntes	1.691.533,15
9.1.2 - Despesas de Capital	584.153,89
<b>9.2 - ASSISTÊNCIA HOSPITALAR E AMBULATORIAL</b>	<b>560.119,82</b>
9.2.1 - Despesas Correntes	539.818,82
9.2.2 - Despesas de Capital	20.301,00
<b>9.3 - SUPORTE PROFILÁTICO E TERAPÊUTICO</b>	<b>762.831,31</b>
9.3.1 - Despesas Correntes	754.203,40
9.3.2 - Despesas de Capital	8.627,91
<b>9.4 - VIGILÂNCIA SANITÁRIA</b>	<b>118.923,23</b>
9.4.1 - Despesas Correntes	118.415,71
9.4.2 - Despesas de Capital	507,52
<b>9.5 - VIGILÂNCIA EPIDEMIOLÓGICA</b>	<b>44.161,74</b>
9.5.1 - Despesas Correntes	43.146,70
9.5.2 - Despesas de Capital	1.015,04
<b>9.6 - ALIMENTAÇÃO E NUTRIÇÃO</b>	<b>1.015,05</b>
9.6.1 - Despesas Correntes	1.015,05
9.6.2 - Despesas de Capital	0,00
<b>9.7 - OUTRAS SUBFUNÇÕES</b>	<b>0,00</b>
9.7.1 - Despesas Correntes	0,00
9.7.2 - Despesas de Capital	0,00
<b>10 - TOTAL DAS DESPESAS NÃO COMPUTADAS NO CÁLCULO DO MÍNIMO (9.1 + 9.2 + 9.3 + 9.4 + 9.5 + 9.6 + 9.7)</b>	<b>3.762.738,19</b>



## NOVO ORIENTE DO PIAUÍ

RUA 7 DE SETEMBRO, 480 - CNPJ:06.554.836/0001-14

Orçamento Programa - Exercício de 2021

### ANÁLISE DE APLICAÇÃO NA SAÚDE

Quadro 16

Page 3

#### 19 - DESPESAS TOTAIS COM SAÚDE (Computadas e não computadas no cálculo do limite mínimo)

20 - ATENÇÃO BÁSICA (4.1 + 9.1)	2.282.284,85
21 - ASSISTÊNCIA HOSPITALAR E AMBULATORIAL (4.2 + 9.2)	1.919.274,81
22 - SUPORTE PROFILÁTICO E TERAPÊUTICO (4.3 + 9.3)	762.831,31
23 - VIGILÂNCIA SANITÁRIA (4.4 + 9.4)	118.923,23
24 - VIGILÂNCIA EPIDEMIOLÓGICA (4.5 + 9.5)	44.567,74
25 - ALIMENTAÇÃO E NUTRIÇÃO (4.6 + 9.6)	1.725,55
26 - OUTRAS SUBFUNÇÕES (4.7 + 9.7)	0,00
<b>27 - TOTAL DAS DESPESAS COM SAÚDE (20 + 21 + 22 + 23 + 24 + 25 + 26)</b>	<b>5.129.607,49</b>

  
\_\_\_\_\_  
ARNILTON NOGUEIRA DOS SANTOS  
PREFEITO MUNICIPAL  
819.419.863-15

  
\_\_\_\_\_  
CONPLAN  
CONTADOR CRC/PI 145  
726.743.503-34

**NOVO ORIENTE DO PIAUÍ**

RUA 7 DE SETEMBRO, 480 - CNPJ:06.554.836/0001-14

Orçamento Programa - Exercício de 2021

Page 1

**QUADRO AUXILIAR DE DETALHAMENTO DA DESPESA**

ORGÃO	01	CAMARA MUNICIPAL DE NOVO ORIENTE DO PIAUI
UNIDADE	01	CAMARA MUNICIPAL DE NOVO ORIENTE DO PIAUI
SUB UNIDADE	00	CAMARA MUNICIPAL DE NOVO ORIENTE DO PIAUI

Aplicacao Programada	Proj/Ativ	Finalidade	Categoria	Detalhada	TotalGrupo	Total Categ.	Total Func.
----------------------	-----------	------------	-----------	-----------	------------	--------------	-------------

F.R. - C.A.

ENCARGOS COM O PARCELAMENTO DA DIVIDA	01.031.0002.1003.0000						3.755,68
3 DESPESAS CORREN						1.421,07	
2 JUROS E ENCARGOS DA DÍVIDA					1.421,07		
JUROS SOBRE A DÍVIDA POR CONTRATO			3.2.90.21.00	1.421,07			
4 DESPESAS DE CAPIT						2.334,61	
6 AMORTIZAÇÃO DA DÍVIDA					2.334,61		
PRINCIPAL DA DÍVIDA CONTRATUAL RESGATADO			4.6.90.71.00	2.334,61			
AMPLIACAO E REFORMA DO PREDIO DA CAMARA	01.031.0016.1001.0000						5.075,25
4 DESPESAS DE CAPIT						5.075,25	
4 INVESTIMENTOS					5.075,25		
OBRAS E INSTALAÇÕES			4.4.90.51.00	5.075,25			
AQUISICAO DE IMOVEIS	01.031.0016.1002.0000						5.075,25
4 DESPESAS DE CAPIT						5.075,25	
4 INVESTIMENTOS					5.075,25		
AQUISIÇÃO DE IMÓVEIS			4.4.90.61.00	5.075,25			
MANUT. ADMINISTRATIVA DO PODER LEGISLATIVO	01.031.0016.2001.0000						597.158,91
3 DESPESAS CORREN						595.636,33	
1 PESSOAL E ENCARGOS SOCIAIS					449.976,68		
CONTRATAÇÃO POR TEMPO DETERMINADO			3.1.90.04.00	2.334,61			
VENCIMENTOS E VANTAGENS FIXAS - PESSOAL CIVIL			3.1.90.11.00	354.765,00			
OBRIGAÇÕES PATRONAIS			3.1.90.13.00	66.993,30			
OUTRAS DESPESAS VARIÁVEIS - PESSOAL CIVIL			3.1.90.16.00	507,52			
CONTRIBUIÇÕES PATRONAIS			3.1.91.13.00	17.255,85			
DESPESAS DE EXERCÍCIOS ANTERIORES			3.1.91.92.00	8.120,40			
3 OUTRAS DESPESAS CORRENTES					145.659,65		
DIÁRIAS - CIVIL			3.3.90.14.00	23.346,15			
MATERIAL DE CONSUMO			3.3.90.30.00	3.045,15			
PASSAGENS E DESPESAS COM LOCOMOÇÃO			3.3.90.33.00	507,52			
SERVIÇOS DE CONSULTORIA			3.3.90.35.00	20.301,00			
OUTROS SERVIÇOS DE TERCEIROS - PESSOA FÍSICA			3.3.90.36.00	71.561,02			
OUTROS SERVIÇOS DE TERCEIROS - PESSOA JURÍDICA			3.3.90.39.00	25.376,25			
OBRIGAÇÕES TRIBUTÁRIAS E CONTRIBUTIVAS			3.3.90.47.00	507,52			
SENTENÇAS JUDICIAIS			3.3.90.91.00	507,52			
DESPESAS DE EXERCÍCIOS ANTERIORES			3.3.90.92.00	507,52			
4 DESPESAS DE CAPIT						1.522,58	
4 INVESTIMENTOS					1.522,58		
EQUIPAMENTOS E MATERIAL PERMANENTE			4.4.90.52.00	1.522,58			
CONTRIBUICAO A ENTIDADE	01.031.0016.2002.0000						507,52
3 DESPESAS CORREN						507,52	
3 OUTRAS DESPESAS CORRENTES					507,52		
CONTRIBUIÇÕES			3.3.50.41.00	507,52			





**NOVO ORIENTE DO PIAUÍ**

RUA 7 DE SETEMBRO, 480 - CNPJ:06.554.836/0001-14

Orçamento Programa - Exercício de 2021

Page 3

**QUADRO AUXILIAR DE DETALHAMENTO DA DESPESA**

ORGÃO	02	PREFEITURA MUNICIPAL DE NOVO ORIENTE DO PIAUÍ
UNIDADE	01	GABINETE DO PREFEITO
SUB UNIDADE	00	GABINETE DO PREFEITO

Aplicacao Programada	Proj/Ativ	Finalidade	Categoria	Detalhada	TotalGrupo	Total Categ.	Total Func.
----------------------	-----------	------------	-----------	-----------	------------	--------------	-------------

F.R. - C.A.

ENCARGOS COM ASSESSORIA JURIDICA	04.091.0004.2058.0000						53.528,66
----------------------------------	-----------------------	--	--	--	--	--	-----------

3	DESPESAS CORREN					53.528,66	
3	OUTRAS DESPESAS CORRENTES				53.528,66		
	OUTROS SERVIÇOS DE TERCEIROS - PESSOA FÍSICA	3.3.90.36.00	507,52				
	OUTROS SERVIÇOS DE TERCEIROS - PESSOA JURÍDICA	3.3.90.39.00	52.006,09				
	DESPESAS DE EXERCÍCIOS ANTERIORES	3.3.90.92.00	1.015,05				

MANUTENCAO DO GABINETE DO PREFEITO	04.122.0003.2006.0000						417.861,00
------------------------------------	-----------------------	--	--	--	--	--	------------

3	DESPESAS CORREN					417.861,00	
1	PESSOAL E ENCARGOS SOCIAIS				384.734,39		
	CONTRATAÇÃO POR TEMPO DETERMINADO	3.1.90.04.00	203,01				
	VENCIMENTOS E VANTAGENS FIXAS - PESSOAL CIVIL	3.1.90.11.00	383.008,82				
	OUTRAS DESPESAS VARIÁVEIS - PESSOAL CIVIL	3.1.90.16.00	507,52				
	SENTENÇAS JUDICIAIS	3.1.90.91.00	507,52				
	DESPESAS DE EXERCÍCIOS ANTERIORES	3.1.90.92.00	507,52				

3	OUTRAS DESPESAS CORRENTES				33.126,61		
---	---------------------------	--	--	--	-----------	--	--

	DIÁRIAS - CIVIL	3.3.90.14.00	11.926,84				
	MATERIAL DE CONSUMO	3.3.90.30.00	507,52				
	PASSAGENS E DESPESAS COM LOCOMOÇÃO	3.3.90.33.00	8.643,61				
	OUTROS SERVIÇOS DE TERCEIROS - PESSOA FÍSICA	3.3.90.36.00	2.030,10				
	OUTROS SERVIÇOS DE TERCEIROS - PESSOA JURÍDICA	3.3.90.39.00	9.511,02				
	DESPESAS DE EXERCÍCIOS ANTERIORES	3.3.90.92.00	507,52				

MANUT. DO DEPTO. DA JUNTA DO SERVICO MILITAR	04.122.0003.2060.0000						28.073,23
--	-----------------------	--	--	--	--	--	-----------

3	DESPESAS CORREN					28.073,23	
1	PESSOAL E ENCARGOS SOCIAIS				24.690,07		
	CONTRATAÇÃO POR TEMPO DETERMINADO	3.1.90.04.00	507,52				
	VENCIMENTOS E VANTAGENS FIXAS - PESSOAL CIVIL	3.1.90.11.00	24.182,55				

3	OUTRAS DESPESAS CORRENTES				3.383,16		
---	---------------------------	--	--	--	----------	--	--

	DIÁRIAS - CIVIL	3.3.90.14.00	2.774,13				
	MATERIAL DE CONSUMO	3.3.90.30.00	203,01				
	OUTROS SERVIÇOS DE TERCEIROS - PESSOA FÍSICA	3.3.90.36.00	203,01				
	OUTROS SERVIÇOS DE TERCEIROS - PESSOA JURÍDICA	3.3.90.39.00	203,01				

PROMOCOES DE EVENTOS, RECEPCOES E CONFERENCIAS	04.122.0003.2086.0000						1.522,56
--	-----------------------	--	--	--	--	--	----------

3	DESPESAS CORREN					1.522,56	
3	OUTRAS DESPESAS CORRENTES				1.522,56		
	MATERIAL DE CONSUMO	3.3.90.30.00	507,52				
	OUTROS SERVIÇOS DE TERCEIROS - PESSOA FÍSICA	3.3.90.36.00	507,52				
	OUTROS SERVIÇOS DE TERCEIROS - PESSOA JURÍDICA	3.3.90.39.00	507,52				

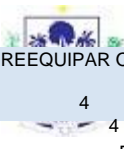

## NOVO ORIENTE DO PIAUI

REEQUIPAR O GABINETE DO PREFEITO	04.122.0015.1007.0000			507,52
4 DESPESAS DE CAPIT			507,52	
4 INVESTIMENTOS			507,52	
EQUIPAMENTOS	4.4.90.52.00	507,52		

### QUADRO AUXILIAR DE DETALHAMENTO DA DESPESA

ENCARGOS COM A SEGURANCA PUBLICA	04.181.0005.2027.0000			5.836,54
3 DESPESAS CORREN			5.836,54	

**NOVO ORIENTE DO PIAUÍ**

RUA 7 DE SETEMBRO, 480 - CNPJ:06.554.836/0001-14

Orçamento Programa - Exercício de 2021

Page 5

**QUADRO AUXILIAR DE DETALHAMENTO DA DESPESA**

ORGÃO	02	PREFEITURA MUNICIPAL DE NOVO ORIENTE DO PIAUÍ
UNIDADE	01	GABINETE DO PREFEITO
SUB UNIDADE	00	GABINETE DO PREFEITO

Aplicacao Programada Proj/Ativ Finalidade Categoria Detalhada TotalGrupo Total Categ. Total Func.

F.R. - C.A.

ENCARGOS COM A SEGURANCA PUBLICA	04.181.0005.2027.0000					5.836,54
3	DESPESAS CORREN					5.836,54
3	OUTRAS DESPESAS CORRENTES					5.836,54
	CONTRIBUIÇÕES	3.3.50.41.00	5.836,54			
MANUTENCAO DO DEPTO. DE DEFESA CIVIL	04.182.0003.2067.0000					13.780,32
3	DESPESAS CORREN					13.780,32
1	PESSOAL E ENCARGOS SOCIAIS					13.577,31
	CONTRATAÇÃO POR TEMPO DETERMINADO	3.1.90.04.00	203,01			
	VENCIMENTOS E VANTAGENS FIXAS - PESSOAL CIVIL	3.1.90.11.00	13.374,30			
3	OUTRAS DESPESAS CORRENTES					203,01
	OUTROS SERVIÇOS DE TERCEIROS - PESSOA FÍSICA	3.3.90.36.00	203,01			
MANUTENCAO DO DEPTO. DO INCRA	04.606.0014.2066.0000					1.725,58
3	DESPESAS CORREN					1.725,58
1	PESSOAL E ENCARGOS SOCIAIS					913,54
	CONTRATAÇÃO POR TEMPO DETERMINADO	3.1.90.04.00	203,01			
	VENCIMENTOS E VANTAGENS FIXAS - PESSOAL CIVIL	3.1.90.11.00	507,52			
	DESPESAS DE EXERCÍCIOS ANTERIORES	3.1.90.92.00	203,01			
3	OUTRAS DESPESAS CORRENTES					812,04
	DIÁRIAS - CIVIL	3.3.90.14.00	203,01			
	MATERIAL DE CONSUMO	3.3.90.30.00	203,01			
	OUTROS SERVIÇOS DE TERCEIROS - PESSOA FÍSICA	3.3.90.36.00	203,01			
	OUTROS SERVIÇOS DE TERCEIROS - PESSOA JURÍDICA	3.3.90.39.00	203,01			
ENCARGOS COM ASSINATURAS DE INFORMATIVOS, REVISTAS E JORNAIS	24.126.0003.2092.0000					507,52
3	DESPESAS CORREN					507,52
3	OUTRAS DESPESAS CORRENTES					507,52
	OUTROS SERVIÇOS DE TERCEIROS - PESSOA JURÍDICA	3.3.90.39.00	507,52			
PUBLICACAO DE EDITAIS E NORMAS	24.131.0003.2005.0000					1.522,57
3	DESPESAS CORREN					1.522,57
3	OUTRAS DESPESAS CORRENTES					1.522,57
	OUTROS SERVIÇOS DE TERCEIROS - PESSOA FÍSICA	3.3.90.36.00	507,52			
	OUTROS SERVIÇOS DE TERCEIROS - PESSOA JURÍDICA	3.3.90.39.00	1.015,05			



TOTAL

---

**NOVO ORIENTE DO PIAUÍ**

RUA 7 DE SETEMBRO, 480 - CNPJ:06.554.836/0001-14

524.865,50

---

Orçamento Programa - Exercício de 2021

Page 6

**QUADRO AUXILIAR DE DETALHAMENTO DA DESPESA**

---

**NOVO ORIENTE DO PIAUÍ**

RUA 7 DE SETEMBRO, 480 - CNPJ:06.554.836/0001-14

Orçamento Programa - Exercício de 2021

Page 7

**QUADRO AUXILIAR DE DETALHAMENTO DA DESPESA**

ORGÃO	02	PREFEITURA MUNICIPAL DE NOVO ORIENTE DO PIAUÍ
UNIDADE	02	GABINETE DO VICE-PREFEITO
SUB UNIDADE	00	GABINETE DO VICE-PREFEITO

Aplicacao Programada	Proj/Ativ	Finalidade	Categoria	Detalhada	TotalGrupo	Total Categ.	Total Func.
----------------------	-----------	------------	-----------	-----------	------------	--------------	-------------

F.R. - C.A.

MANUTENCAO DO GABINETE DO VICE-PREFEITO	04.122.0003.2191.0000						4.060,18
3	DESPESAS CORREN					3.552,66	
1	PESSOAL E ENCARGOS SOCIAIS				2.030,10		
	VENCIMENTOS E VANTAGENS FIXAS - PESSOAL CIVIL		3.1.90.11.00	2.030,10			
3	OUTRAS DESPESAS CORRENTES				1.522,56		
	DIÁRIAS - CIVIL		3.3.90.14.00	507,52			
	MATERIAL DE CONSUMO		3.3.90.30.00	507,52			
	OUTROS SERVIÇOS DE TERCEIROS - PESSOA FÍSICA		3.3.90.36.00	507,52			
4	DESPESAS DE CAPIT					507,52	
4	INVESTIMENTOS				507,52		
	EQUIPAMENTOS E MATERIAL PERMANENTE		4.4.90.52.00	507,52			

TOTAL							4.060,18
-------	--	--	--	--	--	--	----------

**NOVO ORIENTE DO PIAUÍ**

RUA 7 DE SETEMBRO, 480 - CNPJ:06.554.836/0001-14

Orçamento Programa - Exercício de 2021

Page 8

**QUADRO AUXILIAR DE DETALHAMENTO DA DESPESA**

ORGÃO	02	PREFEITURA MUNICIPAL DE NOVO ORIENTE DO PIAUÍ
UNIDADE	03	CONTROLADORIA GERAL DO MUNICÍPIO
SUB UNIDADE	00	CONTROLADORIA GERAL DO MUNICÍPIO

Aplicação Programada	Proj/Ativ	Finalidade	Categoria	Detalhada	Total Grupo	Total Categ.	Total Func.
----------------------	-----------	------------	-----------	-----------	-------------	--------------	-------------

F.R. - C.A.

MANUTENÇÃO DOS SERVIÇOS DA CONTROLADORIA GERAL	04.124.0003.2089.0000						44.101,87
--	-----------------------	--	--	--	--	--	-----------

3	DESPESAS CORREN					43.594,35	
---	-----------------	--	--	--	--	-----------	--

1	PESSOAL E ENCARGOS SOCIAIS					38.160,80	
	CONTRATAÇÃO POR TEMPO DETERMINADO	3.1.90.04.00		203,01			
	VENCIMENTOS E VANTAGENS FIXAS - PESSOAL CIVIL	3.1.90.11.00		37.247,26			
	OBRIGAÇÕES PATRONAIS	3.1.90.13.00		203,01			
	DESPESAS DE EXERCÍCIOS ANTERIORES	3.1.90.92.00		507,52			

3	OUTRAS DESPESAS CORRENTES					5.433,55	
---	---------------------------	--	--	--	--	----------	--

	DIÁRIAS - CIVIL	3.3.90.14.00		3.910,99			
	MATERIAL DE CONSUMO	3.3.90.30.00		507,52			
	OUTROS SERVIÇOS DE TERCEIROS - PESSOA FÍSICA	3.3.90.36.00		507,52			
	OUTROS SERVIÇOS DE TERCEIROS - PESSOA JURÍDICA	3.3.90.39.00		507,52			

4	DESPESAS DE CAPIT						507,52
---	-------------------	--	--	--	--	--	--------

4	INVESTIMENTOS					507,52	
	EQUIPAMENTOS E MATERIAL PERMANENTE	4.4.90.52.00		507,52			

TOTAL							44.101,87
-------	--	--	--	--	--	--	-----------

**NOVO ORIENTE DO PIAUÍ**

RUA 7 DE SETEMBRO, 480 - CNPJ:06.554.836/0001-14

Orçamento Programa - Exercício de 2021

Page 9

**QUADRO AUXILIAR DE DETALHAMENTO DA DESPESA**

ORGÃO	02	PREFEITURA MUNICIPAL DE NOVO ORIENTE DO PIAUÍ
UNIDADE	04	PROCURADORIA GERAL DO MUNICIPIO
SUB UNIDADE	00	PROCURADORIA GERAL DO MUNICIPIO

Aplicacao Programada	Proj/Ativ	Finalidade	Categoria	Detalhada	TotalGrupo	Total Categ.	Total Func.
----------------------	-----------	------------	-----------	-----------	------------	--------------	-------------

F.R. - C.A.

MANUTENCAO DA PROCURADORIA GERAL DO MUNICIPIO	04.122.0003.2188.0000						35.474,97
---	-----------------------	--	--	--	--	--	-----------

3	DESPESAS CORREN					34.967,45	
---	-----------------	--	--	--	--	-----------	--

1	PESSOAL E ENCARGOS SOCIAIS					33.399,21	
	VENCIMENTOS E VANTAGENS FIXAS - PESSOAL CIVIL	3.1.90.11.00		29.695,29			
	DESPESAS DE EXERCÍCIOS ANTERIORES	3.1.90.92.00		3.703,92			

3	OUTRAS DESPESAS CORRENTES					1.568,24	
---	---------------------------	--	--	--	--	----------	--

	DIÁRIAS - CIVIL	3.3.90.14.00		553,20			
	MATERIAL DE CONSUMO	3.3.90.30.00		507,52			
	OUTROS SERVIÇOS DE TERCEIROS - PESSOA FÍSICA	3.3.90.36.00		507,52			

4	DESPESAS DE CAPIT						507,52
---	-------------------	--	--	--	--	--	--------

4	INVESTIMENTOS					507,52	
	EQUIPAMENTOS E MATERIAL PERMANENTE	4.4.90.52.00		507,52			

TOTAL							35.474,97
-------	--	--	--	--	--	--	-----------



**NOVO ORIENTE DO PIAUÍ**

RUA 7 DE SETEMBRO, 480 - CNPJ:06.554.836/0001-14

Orçamento Programa - Exercício de 2021

Page 10

**QUADRO AUXILIAR DE DETALHAMENTO DA DESPESA**

ORGÃO	02	PREFEITURA MUNICIPAL DE NOVO ORIENTE DO PIAUÍ
UNIDADE	05	SECRETARIA MUNICIPAL DE ADMINISTRAÇÃO, FINANÇAS E PLANEJAMEN
SUB UNIDADE	00	SECRETARIA MUNICIPAL DE ADMINISTRAÇÃO, FINANÇAS E PLANEJAMEN

Aplicacao Programada	Proj/Ativ	Finalidade	Categoria	Detalhada	TotalGrupo	Total Categ.	Total Func.
----------------------	-----------	------------	-----------	-----------	------------	--------------	-------------

F.R. - C.A.

CONTRIBUICAO A ENTIDADE	04.122.0003.2003.0000						41.519,61
-------------------------	-----------------------	--	--	--	--	--	-----------

3	DESPESAS CORREN					41.519,61	
3	OUTRAS DESPESAS CORRENTES					41.519,61	
	CONTRIBUIÇÕES	3.3.50.41.00	41.316,60				
	SUBVENÇÕES SOCIAIS	3.3.50.43.00	203,01				

MANUTENCAO DA SEC. MUNIC. DE ADMINISTRACAO E PLANEJAMENTO	04.122.0003.2007.0000						1.631.351,48
---	-----------------------	--	--	--	--	--	--------------

3	DESPESAS CORREN					1.615.637,49	
1	PESSOAL E ENCARGOS SOCIAIS				294.187,89		
	CONTRATAÇÃO POR TEMPO DETERMINADO	3.1.90.04.00	203,01				
	VENCIMENTOS E VANTAGENS FIXAS - PESSOAL CIVIL	3.1.90.11.00	287.126,18				
	DESPESAS DE EXERCÍCIOS ANTERIORES	3.1.90.92.00	3.552,68				
	INDENIZAÇÕES E RESTITUIÇÕES TRABALHISTAS	3.1.90.94.00	3.306,02				

3	OUTRAS DESPESAS CORRENTES				1.321.449,60		
	DIÁRIAS - CIVIL	3.3.90.14.00	16.086,51				
	MATERIAL DE CONSUMO	3.3.90.30.00	119.595,00				
	MATERIAL DE CONSUMO	3.3.90.30.00	40.602,00				
	MATERIAL DE CONSUMO	3.3.90.30.00	9.642,98				
	OUTROS SERVIÇOS DE TERCEIROS - PESSOA FÍSICA	3.3.90.36.00	65.544,82				
	OUTROS SERVIÇOS DE TERCEIROS - PESSOA JURÍDICA	3.3.90.39.00	1.035.449,46				
	SERVIÇOS DE TECNOLOGIA DA INFORMAÇÃO E COMUNICAÇÃO	3.3.90.40.00	29.145,00				
	OBRIGAÇÕES TRIBUTÁRIAS E CONTRIBUTIVAS	3.3.90.47.00	203,01				
	DESPESAS DE EXERCÍCIOS ANTERIORES	3.3.90.92.00	5.180,82				

4	DESPESAS DE CAPIT					15.713,99	
4	INVESTIMENTOS				15.713,99		
	EQUIPAMENTOS E MATERIAL PERMANENTE	4.4.90.52.00	5.563,49				
	EQUIPAMENTOS E MATERIAL PERMANENTE	4.4.90.52.00	10.150,50				

MANUTENCAO DO DEPT. DE PESSOAL	04.122.0003.2135.0000						14.592,36
--------------------------------	-----------------------	--	--	--	--	--	-----------

3	DESPESAS CORREN					14.592,36	
1	PESSOAL E ENCARGOS SOCIAIS				13.780,32		
	CONTRATAÇÃO POR TEMPO DETERMINADO	3.1.90.04.00	203,01				
	VENCIMENTOS E VANTAGENS FIXAS - PESSOAL CIVIL	3.1.90.11.00	13.374,30				
	DESPESAS DE EXERCÍCIOS ANTERIORES	3.1.90.92.00	203,01				

3	OUTRAS DESPESAS CORRENTES				812,04		
	DIÁRIAS - CIVIL	3.3.90.14.00	203,01				
	MATERIAL DE CONSUMO	3.3.90.30.00	203,01				
	OUTROS SERVIÇOS DE TERCEIROS - PESSOA FÍSICA	3.3.90.36.00	203,01				
	OUTROS SERVIÇOS DE TERCEIROS - PESSOA JURÍDICA	3.3.90.39.00	203,01				

IDENIZACOES E SENTENCAS JUDICIAIS	04.122.0006.2008.0000						106.295,02
-----------------------------------	-----------------------	--	--	--	--	--	------------



3 DESENVOLVIMENTO URBANO  
**NOVO ORIENTE DO PIAUÍ**  
 PESSOAL E ENCARGOS SOCIAIS  
 RUA 7 DE SETEMBRO, 480 - CNPJ:06.554.836/0001-14  
 1 SENTENÇAS JUDICIAIS  
 DESPESAS DE EXERCÍCIOS ANTERIORES  
 INDEMNIZAÇÕES E RESTITUIÇÕES TRABALHISTAS  
 Orçamento Programático - Exercício de 2021

106.295,02

105.889,00

3.1.90.91.00 105.482,98

3.1.90.92.00 203,01

3.1.90.94.00 203,01

Page 11

**3 QUADRO AUXILIAR DE DETALHAMENTO DA DESPESA**

406,02

3 OUTRAS DESPESAS CORRENTES

SENTENÇAS JUDICIAIS 3.3.90.91.00 203,01

INDEMNIZAÇÕES E RESTITUIÇÕES 3.3.90.93.00 203,01

**NOVO ORIENTE DO PIAUÍ**

RUA 7 DE SETEMBRO, 480 - CNPJ:06.554.836/0001-14

Orçamento Programa - Exercício de 2021

Page 12

**QUADRO AUXILIAR DE DETALHAMENTO DA DESPESA**

ORGÃO	02	PREFEITURA MUNICIPAL DE NOVO ORIENTE DO PIAUÍ
UNIDADE	05	SECRETARIA MUNICIPAL DE ADMINISTRAÇÃO, FINANÇAS E PLANEJAMEN
SUB UNIDADE	00	SECRETARIA MUNICIPAL DE ADMINISTRAÇÃO, FINANÇAS E PLANEJAMEN

Aplicacao Programada	Proj/Ativ	Finalidade	Categoria	Detalhada	TotalGrupo	Total Categ.	Total Func.
----------------------	-----------	------------	-----------	-----------	------------	--------------	-------------

F.R. - C.A.

IDENIZACOES E SENTENCAS JUDICIAIS	04.122.0006.2008.0000						106.295,02
REFORMA E/OU AMPL.E EQUIPAR A SEDE DA PREF.MUNICIPAL	04.122.0015.1008.0000						2.537,62
4	DESpesas DE CAPIT					2.537,62	
4	INVESTIMENTOS				2.537,62		
	OBRAS E INSTALAÇÕES		4.4.90.51.00	2.030,10			
	EQUIPAMENTOS E MATERIAL PERMANENTE		4.4.90.52.00	507,52			
AQUISICAO DE EQUIP. E MAT. PERMANENTE DA SECRETARIA	04.122.0015.1027.0000						507,52
4	DESpesas DE CAPIT					507,52	
4	INVESTIMENTOS				507,52		
	EQUIPAMENTOS E MATERIAL PERMANENTE		4.4.90.52.00	507,52			
MANUT. DO DEPTO. DE ALMOXARIFADO E PATRIMONIO	04.122.0015.2052.0000						14.592,36
3	DESpesas CORREN					14.389,35	
1	PESSOAL E ENCARGOS SOCIAIS				13.780,32		
	CONTRATAÇÃO POR TEMPO DETERMINADO		3.1.90.04.00	203,01			
	VENCIMENTOS E VANTAGENS FIXAS - PESSOAL CIVIL		3.1.90.11.00	13.374,30			
	DESpesas DE EXERCÍCIOS ANTERIORES		3.1.90.92.00	203,01			
3	OUTRAS DESPESAS CORRENTES				609,03		
	DIÁRIAS - CIVIL		3.3.90.14.00	203,01			
	OUTROS SERVIÇOS DE TERCEIROS - PESSOA FÍSICA		3.3.90.36.00	203,01			
	OUTROS SERVIÇOS DE TERCEIROS - PESSOA JURÍDICA		3.3.90.39.00	203,01			
4	DESpesas DE CAPIT					203,01	
4	INVESTIMENTOS				203,01		
	EQUIPAMENTOS E MATERIAL PERMANENTE		4.4.90.52.00	203,01			
MANUTENcaO DOS SERVCOS CONTABEIS	04.123.0003.2033.0000						149.499,61
3	DESpesas CORREN					149.499,61	
3	OUTRAS DESPESAS CORRENTES				149.499,61		
	OUTROS SERVIÇOS DE TERCEIROS - PESSOA FÍSICA		3.3.90.36.00	1.015,05			
	OUTROS SERVIÇOS DE TERCEIROS - PESSOA JURÍDICA		3.3.90.39.00	148.484,56			
MANUTENCAO DO DEPTO. DE TRIBUTACAO	04.123.0003.2051.0000						41.992,62
3	DESpesas CORREN					41.992,62	
1	PESSOAL E ENCARGOS SOCIAIS				25.251,40		
	VENCIMENTOS E VANTAGENS FIXAS - PESSOAL CIVIL			DESpesas DE EXERCÍCIOS ANTERIORES			



3.1.90.00 **NOVO ORIENTE DO PIAUÍ**

3 OUTRAS DESPESAS CORRENTES

3.1.90.92.00 4.491,60

16.741,22

DIÁRIAS - CIVIL

3.3.90.14.00 1.109,45

MATERIAL DE CONSUMO

3.3.90.30.00 203,01

OUTROS SERVIÇOS DE TERCEIROS - PESSOA FÍSICA

3.3.90.36.00 203,01

OUTROS SERVIÇOS DE TERCEIROS - PESSOA JURÍDICA

3.3.90.39.00 15.225,75

**QUADRO AUXILIAR DE DETALHAMENTO DA DESPESA**

MANUTENCAO DO DEPTO. DE FINANÇAS  
3 DESPESAS CORREN

04.123.0003.2088.0000

5.278,23

5.278,23

**NOVO ORIENTE DO PIAUÍ**

RUA 7 DE SETEMBRO, 480 - CNPJ:06.554.836/0001-14

Orçamento Programa - Exercício de 2021

Page 14

**QUADRO AUXILIAR DE DETALHAMENTO DA DESPESA**

ORGÃO	02	PREFEITURA MUNICIPAL DE NOVO ORIENTE DO PIAUÍ
UNIDADE	05	SECRETARIA MUNICIPAL DE ADMINISTRAÇÃO, FINANÇAS E PLANEJAMEN
SUB UNIDADE	00	SECRETARIA MUNICIPAL DE ADMINISTRAÇÃO, FINANÇAS E PLANEJAMEN

Aplicacao Programada Proj/Ativ Finalidade Categoria Detalhada TotalGrupo Total Categ. Total Func.

F.R. - C.A.

MANUTENCAO DO DEPTO. DE FINANÇAS	04.123.0003.2088.0000					5.278,23
3	DESPESAS CORREN					5.278,23
1	PESSOAL E ENCARGOS SOCIAIS				2.740,63	
	CONTRATAÇÃO POR TEMPO DETERMINADO	3.1.90.04.00		203,01		
	VENCIMENTOS E VANTAGENS FIXAS - PESSOAL CIVIL	3.1.90.11.00		1.522,58		
	OUTRAS DESPESAS VARIÁVEIS - PESSOAL CIVIL	3.1.90.16.00		507,52		
	INDENIZAÇÕES E RESTITUIÇÕES TRABALHISTAS	3.1.90.94.00		507,52		
3	OUTRAS DESPESAS CORRENTES				2.537,60	
	DIÁRIAS - CIVIL	3.3.90.14.00		507,52		
	MATERIAL DE CONSUMO	3.3.90.30.00		507,52		
	OUTROS SERVIÇOS DE TERCEIROS - PESSOA FÍSICA	3.3.90.36.00		507,52		
	DESPESAS DE EXERCÍCIOS ANTERIORES	3.3.90.92.00		507,52		
	INDENIZAÇÕES E RESTITUIÇÕES	3.3.90.93.00		507,52		
MANUTENCAO DA TESOOURARIA	04.123.0003.2134.0000					30.061,72
3	DESPESAS CORREN					30.061,72
1	PESSOAL E ENCARGOS SOCIAIS				22.443,77	
	CONTRATAÇÃO POR TEMPO DETERMINADO	3.1.90.04.00		507,52		
	VENCIMENTOS E VANTAGENS FIXAS - PESSOAL CIVIL	3.1.90.11.00		21.733,24		
	DESPESAS DE EXERCÍCIOS ANTERIORES	3.1.90.92.00		203,01		
3	OUTRAS DESPESAS CORRENTES				7.617,95	
	DIÁRIAS - CIVIL	3.3.90.14.00		7.211,93		
	MATERIAL DE CONSUMO	3.3.90.30.00		203,01		
	OUTROS SERVIÇOS DE TERCEIROS - PESSOA FÍSICA	3.3.90.36.00		203,01		
TREINAMENTO E CAPACITACAO DE PESSOAL	04.128.0001.2010.0000					609,03
3	DESPESAS CORREN					609,03
3	OUTRAS DESPESAS CORRENTES				609,03	
	MATERIAL DE CONSUMO	3.3.90.30.00		203,01		
	OUTROS SERVIÇOS DE TERCEIROS - PESSOA FÍSICA	3.3.90.36.00		203,01		
	OUTROS SERVIÇOS DE TERCEIROS - PESSOA JURÍDICA	3.3.90.39.00		203,01		
ENCARGOS COM A PREVIDENCIA SOCIAL	04.271.0007.2061.0000					187.590,38
3	DESPESAS CORREN					187.590,38
1	PESSOAL E ENCARGOS SOCIAIS				187.184,36	
	OBRIGAÇÕES PATRONAIS	3.1.90.13.00		78.574,01		
	DESPESAS DE EXERCÍCIOS ANTERIORES	3.1.90.92.00		2.030,10		
	CONTRIBUIÇÕES PATRONAIS	3.1.91.13.00		106.580,25		
3	OUTRAS DESPESAS CORRENTES				406,02	
	OUTROS SERVIÇOS DE TERCEIROS - PESSOA JURÍDICA	3.3.90.39.00		203,01		
	OBRIGAÇÕES TRIBUTÁRIAS E CONTRIBUTIVAS	3.3.90.47.00		203,01		



# NOVO ORIENTE DO PIAUÍ

ENCARGOS COM INATIVOS E PENSIONISTAS		04.271.0007.2093.0000		406,02
3	DESPESAS CORREN			406,02
1	PESSOAL E ENCARGOS SOCIAIS		406,02	-
APOSENTAÇÃO DE PESSOAL CIVIL		3.1.90.01.00	203,01	
PENSÕES DO RPPS E DO MILITAR		3.1.90.03.00	203,01	

## QUADRO AUXILIAR DE DETALHAMENTO DA DESPESA

MANUTENCAO DOS SERVICOS TELEFONICOS		04.722.0015.2049.0000		1.522,57
3	DESPESAS CORREN		1.522,57	

**NOVO ORIENTE DO PIAUÍ**

RUA 7 DE SETEMBRO, 480 - CNPJ:06.554.836/0001-14

Orçamento Programa - Exercício de 2021

Page 16

**QUADRO AUXILIAR DE DETALHAMENTO DA DESPESA**

ORGÃO	02	PREFEITURA MUNICIPAL DE NOVO ORIENTE DO PIAUÍ
UNIDADE	05	SECRETARIA MUNICIPAL DE ADMINISTRAÇÃO, FINANÇAS E PLANEJAMEN
SUB UNIDADE	00	SECRETARIA MUNICIPAL DE ADMINISTRAÇÃO, FINANÇAS E PLANEJAMEN

Aplicacao Programada Proj/Ativ Finalidade Categoria Detalhada TotalGrupo Total Categ. Total Func.

F.R. - C.A.

MANUTENCAO DOS SERVICOS TELEFONICOS	04.722.0015.2049.0000					1.522,57
3	DESPESAS CORREN					1.522,57
3	OUTRAS DESPESAS CORRENTES				1.522,57	
	OUTROS SERVIÇOS DE TERCEIROS - PESSOA JURÍDICA	3.3.90.39.00	1.015,05			
	DESPESAS DE EXERCÍCIOS ANTERIORES	3.3.90.92.00	507,52			
ENCARGOS COM A ELETROBRAS	04.752.0015.2091.0000					198.236,22
3	DESPESAS CORREN					198.236,22
3	OUTRAS DESPESAS CORRENTES				198.236,22	
	OUTROS SERVIÇOS DE TERCEIROS - PESSOA JURÍDICA	3.3.90.39.00	21.109,99			
	OUTROS SERVIÇOS DE TERCEIROS - PESSOA JURÍDICA	3.3.90.39.00	175.096,13			
	DESPESAS DE EXERCÍCIOS ANTERIORES	3.3.90.92.00	2.030,10			
AQUISICAO DE IMOVEIS	15.122.0015.1004.0000					51.767,55
4	DESPESAS DE CAPIT					51.767,55
4	INVESTIMENTOS				51.767,55	
	AQUISIÇÃO DE IMÓVEIS	4.4.90.61.00	51.767,55			
MANUTENCAO DOS CORREIOS	24.721.0003.2069.0000					2.982,22
3	DESPESAS CORREN					2.779,21
3	OUTRAS DESPESAS CORRENTES				2.779,21	
	MATERIAL DE CONSUMO	3.3.90.30.00	203,01			
	OUTROS SERVIÇOS DE TERCEIROS - PESSOA FÍSICA	3.3.90.36.00	203,01			
	OUTROS SERVIÇOS DE TERCEIROS - PESSOA JURÍDICA	3.3.90.39.00	2.373,19			
4	DESPESAS DE CAPIT					203,01
4	INVESTIMENTOS				203,01	
	EQUIPAMENTOS E MATERIAL PERMANENTE	4.4.90.52.00	203,01			
IMPLANTAR E EQUIPAR POSTOS TELEFONICOS URBANOS/RURAL	24.722.0015.1024.0000					406,02
4	DESPESAS DE CAPIT					406,02
4	INVESTIMENTOS				406,02	
	OBRAS E INSTALAÇÕES	4.4.90.51.00	203,01			
	EQUIPAMENTOS E MATERIAL PERMANENTE	4.4.90.52.00	203,01			
MANUT. DOS SERVIÇOS DE RADIODIFUSAO	24.722.0015.2059.0000					8.524,39
3	DESPESAS CORREN					8.524,39
3	OUTRAS DESPESAS CORRENTES				8.524,39	



**NOVO ORIENTE DO PIAUÍ**  
OUTROS SERVIÇOS DE TERCEIROS - PESSOA FÍSICA  
OUTROS SERVIÇOS DE TERCEIROS - PESSOA JURÍDICA  
RUA 7 DE SETEMBRO, 480 - CNPJ: 06.954.836/0001-14

3.3.90.36.00 203,01  
3.3.90.39.00 8.321,38

Orçamento Programa - Exercício de 2021

Page 17

MANUT. DOS SERVICOS DE TELECOMUNICACOES 24.722.0015.2072.0000

997,79

3 DESPESAS CORREN 794,78

3 OUTRAS DESPESAS CORRENTES

794,78

MATERIAL DE CONSUMO

3.3.90.30.00 203,01

OUTROS SERVIÇOS DE TERCEIROS - PESSOA FÍSICA

3.3.90.36.00 203,01

OUTROS SERVIÇOS DE TERCEIROS - PESSOA JURÍDICA

3.3.90.39.00 388,76

4 DESPESAS DE CAPIT 203,01

4 INVESTIMENTOS

203,01

EQUIPAMENTOS E MATERIAL PERMANENTE

4.4.90.52.00 203,01



**NOVO ORIENTE DO PIAUÍ**

RUA 7 DE SETEMBRO, 480 - CNPJ:06.554.836/0001-14

Orçamento Programa - Exercício de 2021

Page 18

**QUADRO AUXILIAR DE DETALHAMENTO DA DESPESA**

ORGÃO	02	PREFEITURA MUNICIPAL DE NOVO ORIENTE DO PIAUÍ
UNIDADE	05	SECRETARIA MUNICIPAL DE ADMINISTRAÇÃO, FINANÇAS E PLANEJAMEN
SUB UNIDADE	00	SECRETARIA MUNICIPAL DE ADMINISTRAÇÃO, FINANÇAS E PLANEJAMEN

Aplicacao Programada Proj/Ativ Finalidade Categoria Detalhada TotalGrupo Total Categ. Total Func.

F.R. - C.A.

MANUT. DOS SERVICOS DE TELECOMUNICACOES 24.722.0015.2072.0000 997,79

MANUTENCAO E CONSERVACAO DOS POSTOS TELEFONICOS 24.722.0015.2113.0000 812,04

3 DESPESAS CORREN 609,03 609,03

3 OUTRAS DESPESAS CORRENTES 609,03

MATERIAL DE CONSUMO 3.3.90.30.00 203,01

OUTROS SERVIÇOS DE TERCEIROS - PESSOA FÍSICA 3.3.90.36.00 203,01

OUTROS SERVIÇOS DE TERCEIROS - PESSOA JURÍDICA 3.3.90.39.00 203,01

4 DESPESAS DE CAPIT 203,01 203,01

4 INVESTIMENTOS 203,01

EQUIPAMENTOS E MATERIAL PERMANENTE 4.4.90.52.00 203,01

ENCARGO COM A DIVIDA INTERNA 28.843.0002.2132.0000 284.068,84

3 DESPESAS CORREN 1.668,73 1.668,73

2 JUROS E ENCARGOS DA DÍVIDA 1.668,73

JUROS SOBRE A DÍVIDA POR CONTRATO 3.2.90.21.00 507,52

OUTROS ENCARGOS SOBRE A DÍVIDA POR CONTRATO 3.2.90.22.00 507,52

ENCARGOS SOBRE OPERAÇÕES DE CRÉDITO POR ANTECIPAÇ 3.2.90.25.00 653,69

4 DESPESAS DE CAPIT 282.400,11 282.400,11

6 AMORTIZAÇÃO DA DÍVIDA 282.400,11

PRINCIPAL DA DÍVIDA CONTRATUAL RESGATADO 4.6.90.71.00 282.400,11

ENCARGOS COM O PASEP 28.846.0008.2090.0000 85.526,08

3 DESPESAS CORREN 85.526,08 85.526,08

3 OUTRAS DESPESAS CORRENTES 85.526,08

OBRIGAÇÕES TRIBUTÁRIAS E CONTRIBUTIVAS 3.3.90.47.00 85.018,56

DESPESAS DE EXERCÍCIOS ANTERIORES 3.3.90.92.00 507,52

RESERVA DE CONTINGENCIA 99.999.2998.2999.0000 178.942,15

9 RESERVA DE CONTI 178.942,15 178.942,15

9 RESERVA DE CONTINGÊNCIA 178.942,15

RESERVA DE CONTINGÊNCIA 9.9.99.99.00 178.942,15

TOTAL 3.040.619,45

**NOVO ORIENTE DO PIAUÍ**

RUA 7 DE SETEMBRO, 480 - CNPJ:06.554.836/0001-14

Orçamento Programa - Exercício de 2021

Page 19

**QUADRO AUXILIAR DE DETALHAMENTO DA DESPESA**

ORGÃO	02	PREFEITURA MUNICIPAL DE NOVO ORIENTE DO PIAUÍ
UNIDADE	06	SECRETARIA MUNICIPAL DE GOVERNO
SUB UNIDADE	00	SECRETARIA MUNICIPAL DE GOVERNO

Aplicacao Programada	Proj/Ativ	Finalidade	Categoria	Detalhada	TotalGrupo	Total Categ.	Total Func.
----------------------	-----------	------------	-----------	-----------	------------	--------------	-------------

F.R. - C.A.

MANUTENCAO DA SEC. MUN. DE GOVERNO	04.122.0003.2189.0000						154.023,68
------------------------------------	-----------------------	--	--	--	--	--	------------

3	DESPESAS CORREN					153.820,67	
---	-----------------	--	--	--	--	------------	--

1	PESSOAL E ENCARGOS SOCIAIS					87.442,50	
	VENCIMENTOS E VANTAGENS FIXAS - PESSOAL CIVIL	3.1.90.11.00		83.738,58			
	DESPESAS DE EXERCÍCIOS ANTERIORES	3.1.90.92.00		3.703,92			

3	OUTRAS DESPESAS CORRENTES					66.378,17	
---	---------------------------	--	--	--	--	-----------	--

	DIÁRIAS - CIVIL	3.3.90.14.00		16.641,74			
	MATERIAL DE CONSUMO	3.3.90.30.00		203,01			
	OUTROS SERVIÇOS DE TERCEIROS - PESSOA FÍSICA	3.3.90.36.00		507,52			
	OUTROS SERVIÇOS DE TERCEIROS - PESSOA JURÍDICA	3.3.90.39.00		49.025,90			

4	DESPESAS DE CAPIT					203,01	
---	-------------------	--	--	--	--	--------	--

4	INVESTIMENTOS					203,01	
	EQUIPAMENTOS E MATERIAL PERMANENTE	4.4.90.52.00		203,01			

TOTAL							154.023,68
-------	--	--	--	--	--	--	------------

**NOVO ORIENTE DO PIAUÍ**

RUA 7 DE SETEMBRO, 480 - CNPJ:06.554.836/0001-14

Orçamento Programa - Exercício de 2021

Page 20

**QUADRO AUXILIAR DE DETALHAMENTO DA DESPESA**

ORGÃO	02	PREFEITURA MUNICIPAL DE NOVO ORIENTE DO PIAUÍ
UNIDADE	07	SECRETARIA MUNICIPAL DE OBRAS, TRANSPORTE E SERVIÇOS URBANOS
SUB UNIDADE	00	SECRETARIA MUNICIPAL DE OBRAS, TRANSPORTE E SERVIÇOS URBANOS

Aplicacao Programada	Proj/Ativ	Finalidade	Categoria	Detalhada	TotalGrupo	Total Categ.	Total Func.
----------------------	-----------	------------	-----------	-----------	------------	--------------	-------------

F.R. - C.A.

CRIACAO E ACOMPANHAMENTO DO PLANO DIRETOR	15.121.0015.2054.0000						913,54
---	-----------------------	--	--	--	--	--	--------

3	DESPESAS CORREN					913,54	
3	OUTRAS DESPESAS CORRENTES				913,54		
	MATERIAL DE CONSUMO		3.3.90.30.00	203,01			
	OUTROS SERVIÇOS DE TERCEIROS - PESSOA FÍSICA		3.3.90.36.00	507,52			
	OUTROS SERVIÇOS DE TERCEIROS - PESSOA JURÍDICA		3.3.90.39.00	203,01			

CONSTRUCAO DO PREDIO DE ALMOXARIFADO	15.451.0015.1010.0000						1.015,05
--------------------------------------	-----------------------	--	--	--	--	--	----------

4	DESPESAS DE CAPIT					1.015,05	
4	INVESTIMENTOS				1.015,05		
	OBRAS E INSTALAÇÕES		4.4.90.51.00	1.015,05			

CONST. AMPL. E RECUP. REDE DE ENERGIA ELETRICA URBANA/RURAL	15.451.0015.1019.0000						4.060,20
--	-----------------------	--	--	--	--	--	----------

4	DESPESAS DE CAPIT					4.060,20	
4	INVESTIMENTOS				4.060,20		
	OBRAS E INSTALAÇÕES		4.4.90.51.00	4.060,20			

ABERTURA E ADEQUACAO DE VIAS URBANAS	15.451.0015.1021.0000						8.120,40
--------------------------------------	-----------------------	--	--	--	--	--	----------

4	DESPESAS DE CAPIT					8.120,40	
4	INVESTIMENTOS				8.120,40		
	OBRAS E INSTALAÇÕES		4.4.90.51.00	4.060,20			
	EQUIPAMENTOS E MATERIAL PERMANENTE		4.4.90.52.00	4.060,20			

CONSTRUCAO E REFORMA DE PRACAS/AREAS DE LAZER	15.451.0015.1022.0000						5.075,25
--	-----------------------	--	--	--	--	--	----------

3	DESPESAS CORREN					1.015,05	
3	OUTRAS DESPESAS CORRENTES				1.015,05		
	INDENIZAÇÕES E RESTITUIÇÕES		3.3.90.93.00	1.015,05			
4	DESPESAS DE CAPIT					4.060,20	
4	INVESTIMENTOS				4.060,20		
	OBRAS E INSTALAÇÕES		4.4.90.51.00	4.060,20			

ABERTURA E PAVIMENTAÇÃO DE RUAS E AVENIDAS	15.451.0015.1023.0000						2.030,10
--	-----------------------	--	--	--	--	--	----------

4	DESPESAS DE CAPIT					2.030,10	
4	INVESTIMENTOS				2.030,10		
	OBRAS E INSTALAÇÕES		4.4.90.51.00	2.030,10			



## NOVO ORIENTE DO PIAUI

CONSTRUCAO E RECUPERACAO DE CALCAMENTO	15.451.0015.1042.0000			307.255,63
4	DESPESAS DE CAPIT			307.255,63
4	INVESTIMENTOS		307.255,63	
OBRAS E INSTALACOES	4.4.90.51.00	306.342,09		
EQUIPAMENTOS E MATERIAL PERMANENTE	4.4.90.52.00	913,54		

### QUADRO AUXILIAR DE DETALHAMENTO DA DESPESA

CONST., AMPL. REST. DE PREDIOS PUBLICOS	15.451.0015.1051.0000			2.030,10
4	DESPESAS DE CAPIT			2.030,10
4	INVESTIMENTOS		2.030,10	
OBRAS E INSTALACOES	4.4.90.51.00	1.015,05		
EQUIPAMENTOS E MATERIAL PERMANENTE	4.4.90.52.00	1.015,05		

**NOVO ORIENTE DO PIAUÍ**

RUA 7 DE SETEMBRO, 480 - CNPJ:06.554.836/0001-14

Orçamento Programa - Exercício de 2021

Page 22

**QUADRO AUXILIAR DE DETALHAMENTO DA DESPESA**

ORGÃO	02	PREFEITURA MUNICIPAL DE NOVO ORIENTE DO PIAUÍ
UNIDADE	07	SECRETARIA MUNICIPAL DE OBRAS, TRANSPORTE E SERVIÇOS URBANOS
SUB UNIDADE	00	SECRETARIA MUNICIPAL DE OBRAS, TRANSPORTE E SERVIÇOS URBANOS

Aplicação Programada Proj/Ativ Finalidade Categoria Detalhada TotalGrupo Total Categ. Total Func.

F.R. - C.A.

CONST., AMPL. REST. DE PREDIOS PUBLICOS	15.451.0015.1051.0000					2.030,10
CONST. JARDIM PUBLICO, PARQUE AMBIENTAL E PARQUE ECOLOGICO	15.451.0015.1067.0000					1.015,05
4 DESPESAS DE CAPIT						1.015,05
4 INVESTIMENTOS					1.015,05	
OBRAS E INSTALAÇÕES			4.4.90.51.00	1.015,05		
CONSTRUCAO DO QUADRA POLIESPORTIVA	15.451.0015.1087.0000					1.015,05
4 DESPESAS DE CAPIT						1.015,05
4 INVESTIMENTOS					1.015,05	
OBRAS E INSTALAÇÕES			4.4.90.51.00	1.015,05		
CONSTRUÇÃO DE ASFALTO	15.451.0015.1088.0000					60.903,00
4 DESPESAS DE CAPIT						60.903,00
4 INVESTIMENTOS					60.903,00	
OBRAS E INSTALAÇÕES			4.4.90.51.00	60.903,00		
CONSTRUCAO DE COZINHA COMUNITARIA	15.451.0015.1089.0000					2.030,10
4 DESPESAS DE CAPIT						2.030,10
4 INVESTIMENTOS					2.030,10	
OBRAS E INSTALAÇÕES			4.4.90.51.00	2.030,10		
URBANIZACAO DE AVENIDAS	15.451.0015.1094.0000					2.537,62
4 DESPESAS DE CAPIT						2.537,62
4 INVESTIMENTOS					2.537,62	
OBRAS E INSTALAÇÕES			4.4.90.51.00	2.030,10		
EQUIPAMENTOS E MATERIAL PERMANENTE			4.4.90.52.00	507,52		
MANUT. DA SECRETARIA MUNICIPAL DE OBRAS E SERVICOS	15.451.0015.2053.0000					295.899,25
3 DESPESAS CORREN						295.391,73
1 PESSOAL E ENCARGOS SOCIAIS					69.172,61	
CONTRATAÇÃO POR TEMPO DETERMINADO			3.1.90.04.00	203,01		
VENCIMENTOS E VANTAGENS FIXAS - PESSOAL CIVIL			3.1.90.11.00	65.062,67		
DESPESAS DE EXERCÍCIOS ANTERIORES			3.1.90.92.00	3.703,92		
INDENIZAÇÕES E RESTITUIÇÕES TRABALHISTAS			3.1.90.94.00	203,01		
3 OUTRAS DESPESAS CORRENTES					226.219,12	
DIÁRIAS - CIVIL				MATERIAL DE CONSUMO		



**NOVO ORIENTE DO PIAUÍ**  
MATRIZ DE CONTABILIDADE - 2021  
OUTROS SERVIÇOS DE TERCEIROS - PESSOA FÍSICA  
RUA 7 DE SETEMBRO, 480 - CNPJ: 06.554.836/0001-14  
OUTROS SERVIÇOS DE TERCEIROS - PESSOA JURÍDICA  
DESPESAS DE EXERCÍCIOS ANTERIORES  
Orçamento Programa - Exercício de 2021

3.3.90.14.00 6.656,70  
3.3.90.30.00 72.065,50  
3.3.90.30.00 20.301,00  
3.3.90.36.00 2.489,92  
3.3.90.39.00 124.502,99  
3.3.90.92.00 203,01

Page 23

**QUADRO AUXILIAR DE DETALHAMENTO DA DESPESA**

4	DESPESAS DE CAPIT			507,52
4	INVESTIMENTOS		507,52	
	EQUIPAMENTOS E MATERIAL PERMANENTE	4.4.90.52.00	507,52	

CONSERVACAO E ARBORIZACAO DE AVENIDAS 15.451.0015.2070.0000 609,03

**NOVO ORIENTE DO PIAUÍ**

RUA 7 DE SETEMBRO, 480 - CNPJ:06.554.836/0001-14

Orçamento Programa - Exercício de 2021

Page 24

**QUADRO AUXILIAR DE DETALHAMENTO DA DESPESA**

ORGÃO	02	PREFEITURA MUNICIPAL DE NOVO ORIENTE DO PIAUÍ
UNIDADE	07	SECRETARIA MUNICIPAL DE OBRAS, TRANSPORTE E SERVIÇOS URBANOS
SUB UNIDADE	00	SECRETARIA MUNICIPAL DE OBRAS, TRANSPORTE E SERVIÇOS URBANOS

Aplicacao Programada Proj/Ativ Finalidade Categoria Detalhada TotalGrupo Total Categ. Total Func.

F.R. - C.A.

CONSERVACAO E ARBORIZACAO DE AVENIDAS 15.451.0015.2070.0000 609,03

3	DESPESAS CORREN					609,03
3	OUTRAS DESPESAS CORRENTES					609,03
	MATERIAL DE CONSUMO		3.3.90.30.00	203,01		
	OUTROS SERVIÇOS DE TERCEIROS - PESSOA FÍSICA		3.3.90.36.00	203,01		
	OUTROS SERVIÇOS DE TERCEIROS - PESSOA JURÍDICA		3.3.90.39.00	203,01		

MANUTENCAO DE RUAS E AVENIDAS 15.451.0015.2087.0000 913,54

3	DESPESAS CORREN					913,54
3	OUTRAS DESPESAS CORRENTES					913,54
	MATERIAL DE CONSUMO		3.3.90.30.00	203,01		
	OUTROS SERVIÇOS DE TERCEIROS - PESSOA FÍSICA		3.3.90.36.00	507,52		
	OUTROS SERVIÇOS DE TERCEIROS - PESSOA JURÍDICA		3.3.90.39.00	203,01		

CONSERVACAO DE CALCAMENTOS 15.451.0015.2137.0000 913,54

3	DESPESAS CORREN					913,54
3	OUTRAS DESPESAS CORRENTES					913,54
	MATERIAL DE CONSUMO		3.3.90.30.00	203,01		
	OUTROS SERVIÇOS DE TERCEIROS - PESSOA FÍSICA		3.3.90.36.00	507,52		
	OUTROS SERVIÇOS DE TERCEIROS - PESSOA JURÍDICA		3.3.90.39.00	203,01		

CONSTRUCAO, REFORMA E AMPLIACAO DE CEMITRIO 15.452.0015.1050.0000 203,01

4	DESPESAS DE CAPIT					203,01
4	INVESTIMENTOS					203,01
	OBRAS E INSTALAÇÕES		4.4.90.51.00	203,01		

MANUT. E CONSERV. DE PRACAS, PARQUES E OUTROS LOGRADOUROS 15.452.0015.2014.0000 3.146,65

3	DESPESAS CORREN					3.146,65
1	PESSOAL E ENCARGOS SOCIAIS					203,01
	CONTRATAÇÃO POR TEMPO DETERMINADO		3.1.90.04.00	203,01		
3	OUTRAS DESPESAS CORRENTES					2.943,64
	MATERIAL DE CONSUMO		3.3.90.30.00	203,01		
	OUTROS SERVIÇOS DE TERCEIROS - PESSOA FÍSICA		3.3.90.36.00	2.030,10		
	OUTROS SERVIÇOS DE TERCEIROS - PESSOA JURÍDICA		3.3.90.39.00	507,52		
	DESPESAS DE EXERCÍCIOS ANTERIORES		3.3.90.92.00	203,01		

MANUTENCAO E CONSERVACAO DE CEMITERIOS PUBLICOS



# NOVO ORIENTE DO PIAUÍ

15.452.0015.2071.0000  
DESPESAS CORREN  
3 OUTRAS DESPESAS CORRENTES CNPJ:06.554.836/0001-14

1.522,56  
1.522,56

MATERIAL DE CONSUMO	3.3.90.30.00	507,52
OUTROS SERVIÇOS DE TERCEIROS - PESSOA FÍSICA	3.3.90.36.00	507,52
OUTROS SERVIÇOS DE TERCEIROS - PESSOA JURÍDICA	3.3.90.39.00	507,52

1.522,56

## QUADRO AUXILIAR DE DETALHAMENTO DA DESPESA

MANUTENCAO DO DEPTO. DE LIMPEZA PUBLICA	15.452.0015.2085.0000	535.005,44
3 DESPESAS CORREN		534.497,92



**NOVO ORIENTE DO PIAUÍ**

RUA 7 DE SETEMBRO, 480 - CNPJ:06.554.836/0001-14

Orçamento Programa - Exercício de 2021

Page 26

**QUADRO AUXILIAR DE DETALHAMENTO DA DESPESA**

ORGÃO	02	PREFEITURA MUNICIPAL DE NOVO ORIENTE DO PIAUÍ
UNIDADE	07	SECRETARIA MUNICIPAL DE OBRAS, TRANSPORTE E SERVIÇOS URBANOS
SUB UNIDADE	00	SECRETARIA MUNICIPAL DE OBRAS, TRANSPORTE E SERVIÇOS URBANOS

Aplicacao Programada	Proj/Ativ	Finalidade	Categoria	Detalhada	TotalGrupo	Total Categ.	Total Func.
----------------------	-----------	------------	-----------	-----------	------------	--------------	-------------

F.R. - C.A.

MANUTENCAO DO DEPTO. DE LIMPEZA PUBLICA	15.452.0015.2085.0000						535.005,44
3	DESPESAS CORREN					534.497,92	
1	PESSOAL E ENCARGOS SOCIAIS				95.216,76		
	CONTRATAÇÃO POR TEMPO DETERMINADO		3.1.90.04.00	507,52			
	VENCIMENTOS E VANTAGENS FIXAS - PESSOAL CIVIL		3.1.90.11.00	94.201,72			
	DESPESAS DE EXERCÍCIOS ANTERIORES		3.1.90.92.00	507,52			
3	OUTRAS DESPESAS CORRENTES				439.281,16		
	MATERIAL DE CONSUMO		3.3.90.30.00	203,01			
	OUTROS SERVIÇOS DE TERCEIROS - PESSOA FÍSICA		3.3.90.36.00	4.728,10			
	OUTROS SERVIÇOS DE TERCEIROS - PESSOA JURÍDICA		3.3.90.39.00	434.350,05			
4	DESPESAS DE CAPIT					507,52	507,52
4	INVESTIMENTOS				507,52		
	EQUIPAMENTOS E MATERIAL PERMANENTE		4.4.90.52.00	507,52			
MANUT. DOS SERVICOS DE SERGURANCA E EDUCACAO NO TRANSITO	15.453.0015.2140.0000						1.522,56
3	DESPESAS CORREN					1.522,56	
3	OUTRAS DESPESAS CORRENTES				1.522,56		
	MATERIAL DE CONSUMO		3.3.90.30.00	507,52			
	OUTROS SERVIÇOS DE TERCEIROS - PESSOA FÍSICA		3.3.90.36.00	507,52			
	OUTROS SERVIÇOS DE TERCEIROS - PESSOA JURÍDICA		3.3.90.39.00	507,52			
MANUTENCAO DOS SERVICOS DE ILUMINACAO PUBLICA	15.752.0015.2094.0000						25.376,25
3	DESPESAS CORREN					25.376,25	
3	OUTRAS DESPESAS CORRENTES				25.376,25		
	MATERIAL DE CONSUMO		3.3.90.30.00	9.135,45			
	OUTROS SERVIÇOS DE TERCEIROS - PESSOA FÍSICA		3.3.90.36.00	8.120,40			
	OUTROS SERVIÇOS DE TERCEIROS - PESSOA JURÍDICA		3.3.90.39.00	8.120,40			
PROGRAMA DE MELHORIA HABITACIONAL	16.482.0015.1028.0000						2.030,10
4	DESPESAS DE CAPIT					2.030,10	
4	INVESTIMENTOS				2.030,10		
	OBRAS E INSTALAÇÕES		4.4.90.51.00	2.030,10			
MELHORIA DE UNIDADES HABITACIONAIS	16.482.0015.2111.0000						50.752,50
4	DESPESAS DE CAPIT					50.752,50	
4	INVESTIMENTOS				50.752,50		
	MATERIAL DE CONSUMO						
	OUTROS SERVIÇOS DE TERCEIROS - PESSOA JURÍDICA						
	OUTROS SERVIÇOS DE TERCEIROS - PESSOA FÍSICA						



**NOVO ORIENTE DO PIAUÍ**  
RUA 7 DE SETEMBRO, 480 - CNPJ:06.554.836/0001-14

4.4.90.39.00 17.052,84

PROGRAMA DE ASSIST. SOCIAL EM SANEAMENTO 17.452.0015.2127.0000 1.218,05

3 DESPESAS CORREN 1.218,05

3 OUTRAS DESPESAS CORRENTES 1.218,05

MATERIAL DE CONSUMO 3.3.90.30.00 507,52

OUTROS SERVIÇOS DE TERCEIROS - PESSOA FÍSICA 3.3.90.36.00 507,52

OUTROS SERVIÇOS DE TERCEIROS - PESSOA JURÍDICA 3.3.90.39.00 203,01

CONSTRUCAO E RESTAUR. DE CHAFARIZES E 17.511.0015.1029.0000 2.537,62

**NOVO ORIENTE DO PIAUÍ**

RUA 7 DE SETEMBRO, 480 - CNPJ:06.554.836/0001-14

Orçamento Programa - Exercício de 2021

Page 28

**QUADRO AUXILIAR DE DETALHAMENTO DA DESPESA**

ORGÃO	02	PREFEITURA MUNICIPAL DE NOVO ORIENTE DO PIAUÍ
UNIDADE	07	SECRETARIA MUNICIPAL DE OBRAS, TRANSPORTE E SERVIÇOS URBANOS
SUB UNIDADE	00	SECRETARIA MUNICIPAL DE OBRAS, TRANSPORTE E SERVIÇOS URBANOS

Aplicação Programada	Proj/Ativ	Finalidade	Categoria	Detalhada	Total Grupo	Total Categ.	Total Func.
----------------------	-----------	------------	-----------	-----------	-------------	--------------	-------------

F.R. - C.A.

## CAIXAS D AGUA

4	DESPESAS DE CAPIT					2.537,62	2.537,62
4	INVESTIMENTOS					2.537,62	
	OBRAS E INSTALAÇÕES		4.4.90.51.00	2.030,10			
	EQUIPAMENTOS E MATERIAL PERMANENTE		4.4.90.52.00	507,52			

CONSTRUÇÃO E AMPLIAÇÃO DE ACUDES E BARRAGENS	17.511.0015.1056.0000						3.045,15
--	-----------------------	--	--	--	--	--	----------

4	DESPESAS DE CAPIT					3.045,15	3.045,15
4	INVESTIMENTOS					3.045,15	
	OBRAS E INSTALAÇÕES		4.4.90.51.00	1.015,05			
	OBRAS E INSTALAÇÕES		4.4.90.51.00	2.030,10			

PERFURAR E RESTAURAR POCOS TUBULARES E CACIMBAES	17.511.0015.1061.0000						4.060,18
--	-----------------------	--	--	--	--	--	----------

3	DESPESAS CORREN					1.015,04	1.015,04
3	OUTRAS DESPESAS CORRENTES					1.015,04	
	MATERIAL DE CONSUMO		3.3.90.30.00	507,52			
	INDENIZAÇÕES E RESTITUIÇÕES		3.3.90.93.00	507,52			

4	DESPESAS DE CAPIT					3.045,14	3.045,14
4	INVESTIMENTOS					3.045,14	
	OBRAS E INSTALAÇÕES		4.4.90.51.00	2.030,10			
	EQUIPAMENTOS E MATERIAL PERMANENTE		4.4.90.52.00	507,52			
	EQUIPAMENTOS E MATERIAL PERMANENTE		4.4.90.52.00	507,52			

MANUTENÇÃO DE POCOS, CHAFARIZES E CAIXA D'AGUA	17.511.0015.2073.0000						16.654,94
--	-----------------------	--	--	--	--	--	-----------

3	DESPESAS CORREN					16.147,42	16.147,42
1	PESSOAL E ENCARGOS SOCIAIS					203,01	
	CONTRATAÇÃO POR TEMPO DETERMINADO		3.1.90.04.00	203,01			
3	OUTRAS DESPESAS CORRENTES					15.944,41	
	MATERIAL DE CONSUMO		3.3.90.30.00	2.030,10			
	OUTROS SERVIÇOS DE TERCEIROS - PESSOA FÍSICA		3.3.90.36.00	1.733,71			
	OUTROS SERVIÇOS DE TERCEIROS - PESSOA JURÍDICA		3.3.90.39.00	10.150,50			
	DESPESAS DE EXERCÍCIOS ANTERIORES		3.3.90.92.00	2.030,10			

4	DESPESAS DE CAPIT					507,52	507,52
4	INVESTIMENTOS					507,52	
	DESPESAS DE EXERCÍCIOS ANTERIORES		4.4.90.92.00	507,52			

CONSTRUÇÃO DE LAVANDERIAS PÚBLICAS	17.512.0015.1018.0000						2.030,10
------------------------------------	-----------------------	--	--	--	--	--	----------

4	DESPESAS DE CAPIT					2.030,10	2.030,10
---	-------------------	--	--	--	--	----------	----------



4

# NOVO ORIENTE DO PIAUÍ

OBRAS E INSTALAÇÕES  
RUA 7 DE SETEMBRO, 480 - CNPJ:06.554.836/0001-14

4.4.90.51.00

2.030,10

2.030,10

Orçamento Programa - Exercício de 2021

Page 29

CONST. E AMPL. DE SISTEMA DE ABASTECIMENTO 17.512.0015.1030.0000  
DE D AGUA

81.204,00

4 DESPESAS DE CAPIT

81.204,00

4 INVESTIMENTOS

81.204,00

OBRAS E INSTALAÇÕES

4.4.90.51.00

81.204,00

**NOVO ORIENTE DO PIAUÍ**

RUA 7 DE SETEMBRO, 480 - CNPJ:06.554.836/0001-14

Orçamento Programa - Exercício de 2021

Page 30

**QUADRO AUXILIAR DE DETALHAMENTO DA DESPESA**

ORGÃO	02	PREFEITURA MUNICIPAL DE NOVO ORIENTE DO PIAUÍ
UNIDADE	07	SECRETARIA MUNICIPAL DE OBRAS, TRANSPORTE E SERVIÇOS URBANOS
SUB UNIDADE	00	SECRETARIA MUNICIPAL DE OBRAS, TRANSPORTE E SERVIÇOS URBANOS

Aplicacao Programada	Proj/Ativ	Finalidade	Categoria	Detalhada	TotalGrupo	Total Categ.	Total Func.
----------------------	-----------	------------	-----------	-----------	------------	--------------	-------------

F.R. - C.A.

CONSTRUCAO E RESTAURACÃO DE ATERRO SANITÁRIO	17.512.0015.1032.0000						20.301,00
--	-----------------------	--	--	--	--	--	-----------

4	DESPESAS DE CAPIT					20.301,00	
4	INVESTIMENTOS				20.301,00		
	OBRAS E INSTALAÇÕES	4.4.90.51.00	20.301,00				

CONST. DE MODULOS SANITARIOS DOMICILIARES	17.512.0015.1070.0000						40.602,00
---	-----------------------	--	--	--	--	--	-----------

4	DESPESAS DE CAPIT					40.602,00	
4	INVESTIMENTOS				40.602,00		
	OBRAS E INSTALAÇÕES	4.4.90.51.00	40.602,00				

CONST. E RESTAUR. DE ESGOTOS E UNIDADES SANITARIAS	17.512.0015.1078.0000						40.602,00
--	-----------------------	--	--	--	--	--	-----------

4	DESPESAS DE CAPIT					40.602,00	
4	INVESTIMENTOS				40.602,00		
	OBRAS E INSTALAÇÕES	4.4.90.51.00	40.602,00				

IMPLANTACAO DE UNID. DE MANEJOS E RESIDUOS SOLIDOS	17.512.0015.1081.0000						53.290,12
--	-----------------------	--	--	--	--	--	-----------

4	DESPESAS DE CAPIT					53.290,12	
4	INVESTIMENTOS				53.290,12		
	OUTROS SERVIÇOS DE TERCEIROS - PESSOA FÍSICA	4.4.90.36.00	25.376,25				
	OUTROS SERVIÇOS DE TERCEIROS - PESSOA JURÍDICA	4.4.90.39.00	25.376,25				
	OBRAS E INSTALAÇÕES	4.4.90.51.00	2.030,10				
	EQUIPAMENTOS E MATERIAL PERMANENTE	4.4.90.52.00	507,52				

CONST. E RESTAUR. DE GALERIAS E PONTOS PLUVIAIS	17.512.0015.1082.0000						2.030,10
---	-----------------------	--	--	--	--	--	----------

4	DESPESAS DE CAPIT					2.030,10	
4	INVESTIMENTOS				2.030,10		
	OBRAS E INSTALAÇÕES	4.4.90.51.00	2.030,10				

CONST. E RESTAUR. DE CANAIS DE DRENAGEM	17.512.0015.1083.0000						2.030,10
---	-----------------------	--	--	--	--	--	----------

4	DESPESAS DE CAPIT					2.030,10	
4	INVESTIMENTOS				2.030,10		
	OBRAS E INSTALAÇÕES	4.4.90.51.00	2.030,10				

CONSERVACAO E REFORMA DE LAVANDERIAS	PUBLICAS						
--------------------------------------	----------	--	--	--	--	--	--



**NOVO ORIENTE DO PIAUÍ**

DESPESAS CORREN  
 RUA 7 DE SETEMBRO, 480 CNPJ:06.554.836/0001-14

3	OUTRAS DESPESAS CORRENTES		2.030,08	
	MATERIAL DE CONSUMO	3.3.90.30.00	507,52	
	PASSAGENS DE PESSOAS COM LOCOMOÇÃO	3.3.90.33.00	507,52	
	OUTROS SERVIÇOS DE TERCEIROS - PESSOA FÍSICA	3.3.90.36.00	507,52	
	OUTROS SERVIÇOS DE TERCEIROS - PESSOA JURÍDICA	3.3.90.39.00	507,52	

2.030,08

**QUADRO AUXILIAR DE DETALHAMENTO DA DESPESA**

4	DESPESAS DE CAPIT			2.030,10
4	INVESTIMENTOS		2.030,10	
	OBRAS E INSTALAÇÕES	4.4.90.51.00	2.030,10	
MANUTENCAO DE UNIDADE SANITARIAS				17.512.0015.2042.0000
				1.522,56

**NOVO ORIENTE DO PIAUÍ**

RUA 7 DE SETEMBRO, 480 - CNPJ:06.554.836/0001-14

Orçamento Programa - Exercício de 2021

Page 32

**QUADRO AUXILIAR DE DETALHAMENTO DA DESPESA**

ORGÃO	02	PREFEITURA MUNICIPAL DE NOVO ORIENTE DO PIAUÍ
UNIDADE	07	SECRETARIA MUNICIPAL DE OBRAS, TRANSPORTE E SERVIÇOS URBANOS
SUB UNIDADE	00	SECRETARIA MUNICIPAL DE OBRAS, TRANSPORTE E SERVIÇOS URBANOS

Aplicação Programada Proj/Ativ Finalidade Categoria Detalhada TotalGrupo Total Categ. Total Func.

F.R. - C.A.

MANUTENCAO DE UNIDADE SANITARIAS 17.512.0015.2042.0000 1.522,56

3	DESPESAS CORREN					1.522,56
3	OUTRAS DESPESAS CORRENTES					1.522,56
	MATERIAL DE CONSUMO	3.3.90.30.00		507,52		
	OUTROS SERVIÇOS DE TERCEIROS - PESSOA FÍSICA	3.3.90.36.00		507,52		
	OUTROS SERVIÇOS DE TERCEIROS - PESSOA JURÍDICA	3.3.90.39.00		507,52		

MANUTENCAO E CONSERVACAO DO SISTEMA DE ABAST. D AGUA 17.512.0015.2110.0000 156.890,18

3	DESPESAS CORREN					156.890,18
1	PESSOAL E ENCARGOS SOCIAIS					95.742,55
	CONTRATAÇÃO POR TEMPO DETERMINADO	3.1.90.04.00		507,52		
	VENCIMENTOS E VANTAGENS FIXAS - PESSOAL CIVIL	3.1.90.11.00		94.727,51		
	DESPESAS DE EXERCÍCIOS ANTERIORES	3.1.90.92.00		507,52		

3	OUTRAS DESPESAS CORRENTES					61.147,63
	MATERIAL DE CONSUMO	3.3.90.30.00		419,22		
	OUTROS SERVIÇOS DE TERCEIROS - PESSOA FÍSICA	3.3.90.36.00		2.474,69		
	OUTROS SERVIÇOS DE TERCEIROS - PESSOA JURÍDICA	3.3.90.39.00		58.050,71		
	INDENIZAÇÕES E RESTITUIÇÕES	3.3.90.93.00		203,01		

CONSTR. E REFORMA DE TERMINAL RODOVIARIO 26.782.0015.1025.0000 2.537,62

4	DESPESAS DE CAPIT					2.537,62
4	INVESTIMENTOS					2.537,62
	OBRAS E INSTALAÇÕES	4.4.90.51.00		2.030,10		
	EQUIPAMENTOS E MATERIAL PERMANENTE	4.4.90.52.00		507,52		

CONSTRUCAO E RESTAURACAO DE PASSAGEM MOLHADA 26.782.0015.1057.0000 20.301,00

4	DESPESAS DE CAPIT					20.301,00
4	INVESTIMENTOS					20.301,00
	OBRAS E INSTALAÇÕES	4.4.90.51.00		20.301,00		

CONSTRUCAO E RESTAURACO DE ESTRADAS VICINAIS 26.782.0015.1058.0000 25.376,25

4	DESPESAS DE CAPIT					25.376,25
4	INVESTIMENTOS					25.376,25
	OBRAS E INSTALAÇÕES	4.4.90.51.00		25.376,25		

CONSTRUCAO E RESTAURACAO DE PONTES E BUEIROS 26.782.0015.1060.0000 21.316,05



4 DESPESAS DE CAPITAL  
**NOVO ORIENTE DO PIAUÍ**  
4 INVESTIMENTOS  
RUA 7 DE SETEMBRO, 480 - CNPJ:06.554.836/0001-14  
OBRAS E INSTALAÇÕES  
OBRAS E INSTALAÇÕES  
Orçamento Programa - Exercício de 2021

21.316,05  
21.316,05  
4.4.90.51.00 1.015,05  
4.4.90.51.00 20.301,00

**QUADRO AUXILIAR DE DETALHAMENTO DA DESPESA**

MANUT. DO DEPT. DE ESTRADAS E RODAGENS	26.782.0015.2056.0000		4.973,70
3 DESPESAS CORREN		2.436,08	



**NOVO ORIENTE DO PIAUÍ**

RUA 7 DE SETEMBRO, 480 - CNPJ:06.554.836/0001-14

Orçamento Programa - Exercício de 2021

Page 34

**QUADRO AUXILIAR DE DETALHAMENTO DA DESPESA**

ORGÃO	02	PREFEITURA MUNICIPAL DE NOVO ORIENTE DO PIAUÍ
UNIDADE	07	SECRETARIA MUNICIPAL DE OBRAS, TRANSPORTE E SERVIÇOS URBANOS
SUB UNIDADE	00	SECRETARIA MUNICIPAL DE OBRAS, TRANSPORTE E SERVIÇOS URBANOS

Aplicacao Programada Proj/Ativ Finalidade Categoria Detalhada TotalGrupo Total Categ. Total Func.

F.R. - C.A.

MANUT. DO DEPT. DE ESTRADAS E RODAGENS 26.782.0015.2056.0000 4.973,70

3 DESPESAS CORREN 2.436,08

1 PESSOAL E ENCARGOS SOCIAIS 913,53  
CONTRATAÇÃO POR TEMPO DETERMINADO 3.1.90.04.00 304,51  
VENCIMENTOS E VANTAGENS FIXAS - PESSOAL CIVIL 3.1.90.11.00 304,51  
INDENIZAÇÕES E RESTITUIÇÕES TRABALHISTAS 3.1.90.94.00 304,51

3 OUTRAS DESPESAS CORRENTES 1.522,55

DIÁRIAS - CIVIL 3.3.90.14.00 304,51  
MATERIAL DE CONSUMO 3.3.90.30.00 304,51  
PASSAGENS E DESPESAS COM LOCOMOÇÃO 3.3.90.33.00 304,51  
OUTROS SERVIÇOS DE TERCEIROS - PESSOA FÍSICA 3.3.90.36.00 304,51  
OUTROS SERVIÇOS DE TERCEIROS - PESSOA JURÍDICA 3.3.90.39.00 304,51

4 DESPESAS DE CAPIT 2.537,62

4 INVESTIMENTOS 2.537,62  
OBRAS E INSTALAÇÕES 4.4.90.51.00 2.030,10  
EQUIPAMENTOS E MATERIAL PERMANENTE 4.4.90.52.00 507,52

MANUTENCAO E CONSERVACAO DE ESTRADAS VICINAIS 26.782.0015.2136.0000 25.680,76

3 DESPESAS CORREN 25.680,76

3 OUTRAS DESPESAS CORRENTES 25.680,76  
MATERIAL DE CONSUMO 3.3.90.30.00 8.932,44  
OUTROS SERVIÇOS DE TERCEIROS - PESSOA FÍSICA 3.3.90.36.00 507,52  
OUTROS SERVIÇOS DE TERCEIROS - PESSOA FÍSICA 3.3.90.36.00 8.120,40  
OUTROS SERVIÇOS DE TERCEIROS - PESSOA JURÍDICA 3.3.90.39.00 8.120,40

TOTAL 1.848.159,18



# NOVO ORIENTE DO PIAUÍ

RUA 7 DE SETEMBRO, 480 - CNPJ:06.554.836/0001-14

Orçamento Programa - Exercício de 2021

Page 35

## QUADRO AUXILIAR DE DETALHAMENTO DA DESPESA

ORGÃO	02	PREFEITURA MUNICIPAL DE NOVO ORIENTE DO PIAUÍ
UNIDADE	08	SECRETARIA MUNICIPAL DE EDUCAÇÃO E CULTURA
SUB UNIDADE	00	SECRETARIA MUNICIPAL DE EDUCAÇÃO E CULTURA

Aplicacao Programada Proj/Ativ Finalidade Categoria Detalhada TotalGrupo Total Categ. Total Func.

F.R. - C.A.

ADMINISTRACAO E ENCARGOS DA SECRETARIA	12.122.0010.2021.0000					109.470,09
3	DESPESAS CORREN					107.439,99
1	PESSOAL E ENCARGOS SOCIAIS				4.735,20	
	CONTRATAÇÃO POR TEMPO DETERMINADO	3.1.90.04.00		507,52		
	VENCIMENTOS E VANTAGENS FIXAS - PESSOAL CIVIL	3.1.90.11.00		3.045,15		
	OUTRAS DESPESAS VARIÁVEIS - PESSOAL CIVIL	3.1.90.16.00		203,01		
	SENTENÇAS JUDICIAIS	3.1.90.91.00		979,52		
3	OUTRAS DESPESAS CORRENTES				102.704,79	
	DIÁRIAS - CIVIL	3.3.90.14.00		1.015,05		
	MATERIAL DE CONSUMO	3.3.90.30.00		52.782,60		
	OUTROS SERVIÇOS DE TERCEIROS - PESSOA FÍSICA	3.3.90.36.00		17.255,85		
	OUTROS SERVIÇOS DE TERCEIROS - PESSOA JURÍDICA	3.3.90.39.00		29.621,19		
	DESPESAS DE EXERCÍCIOS ANTERIORES	3.3.90.92.00		2.030,10		
4	DESPESAS DE CAPIT					2.030,10
4	INVESTIMENTOS				2.030,10	
	EQUIPAMENTOS E MATERIAL PERMANENTE	4.4.90.52.00		2.030,10		
CAPACITACAO CONTINUADA DE PROFESSORES	12.128.0010.2009.0000					2.334,60
3	DESPESAS CORREN					2.334,60
3	OUTRAS DESPESAS CORRENTES				2.334,60	
	PASSAGENS E DESPESAS COM LOCOMOÇÃO	3.3.90.33.00		583,65		
	OUTROS SERVIÇOS DE TERCEIROS - PESSOA FÍSICA	3.3.90.36.00		583,65		
	OUTROS SERVIÇOS DE TERCEIROS - PESSOA JURÍDICA	3.3.90.39.00		583,65		
	DESPESAS DE EXERCÍCIOS ANTERIORES	3.3.90.92.00		583,65		
AQUISICAO EQUIP. E MAT. PERMANENTE P/UNIDADE ESCOLAR	12.361.0010.1033.0000					10.150,50
4	DESPESAS DE CAPIT					10.150,50
4	INVESTIMENTOS				10.150,50	
	EQUIPAMENTOS E MATERIAL PERMANENTE	4.4.90.52.00		10.150,50		
CONSTRUCAO DE QUADRA POLIESPORTIVA	12.361.0010.1035.0000					101.505,00
4	DESPESAS DE CAPIT					101.505,00
4	INVESTIMENTOS				101.505,00	
	OBRAS E INSTALAÇÕES	4.4.90.51.00		101.505,00		
CONST. AMPL. E REST. DE UNIDADES ESCOLARES	12.361.0010.1036.0000					40.602,00
4	DESPESAS DE CAPIT					40.602,00
4	INVESTIMENTOS				40.602,00	
	OBRAS E INSTALAÇÕES					EQUIPAMENTOS E MATERIAL PERMANENTE



**NOVO ORIENTE DO PIAUÍ**

RUA 7 DE SETEMBRO, 480 - CNPJ:06.554.836/0001-14

4.4.90.52.00 5.075,25

AQUISICAO DE BENS IMOVEIS 12.361.0010.1037.0000 20.301,00

4 DESPESAS DE CAPIT 20.301,00

4 INVESTIMENTOS 20.301,00

**QUADRO AUXILIAR DE DETALHAMENTO DA DESPESA**  
OBRAS E INSTALAÇÕES 4.4.90.51.00 20.301,00

AQUISICAO DE VEICULO 12.361.0010.1038.0000 49.838,96

4 DESPESAS DE CAPIT 49.838,96

**NOVO ORIENTE DO PIAUÍ**

RUA 7 DE SETEMBRO, 480 - CNPJ:06.554.836/0001-14

Orçamento Programa - Exercício de 2021

Page 37

**QUADRO AUXILIAR DE DETALHAMENTO DA DESPESA**

ORGÃO	02	PREFEITURA MUNICIPAL DE NOVO ORIENTE DO PIAUÍ
UNIDADE	08	SECRETARIA MUNICIPAL DE EDUCAÇÃO E CULTURA
SUB UNIDADE	00	SECRETARIA MUNICIPAL DE EDUCAÇÃO E CULTURA

Aplicacao Programada	Proj/Ativ	Finalidade	Categoria	Detalhada	TotalGrupo	Total Categ.	Total Func.
----------------------	-----------	------------	-----------	-----------	------------	--------------	-------------

F.R. - C.A.

AQUISICAO DE VEICULO	12.361.0010.1038.0000						49.838,96
4	DESPESAS DE CAPIT					49.838,96	
4	INVESTIMENTOS				49.838,96		
	EQUIPAMENTOS E MATERIAL PERMANENTE		4.4.90.52.00	49.838,96			
CONSERVACAO E LIMPEZA DE UNIDADES ESCOLARES	12.361.0010.2016.0000						19.974,15
3	DESPESAS CORREN					19.974,15	
3	OUTRAS DESPESAS CORRENTES				19.974,15		
	MATERIAL DE CONSUMO		3.3.90.30.00	1.015,05			
	OUTROS SERVIÇOS DE TERCEIROS - PESSOA FÍSICA		3.3.90.36.00	5.075,25			
	OUTROS SERVIÇOS DE TERCEIROS - PESSOA JURÍDICA		3.3.90.39.00	13.883,85			
MANUT. PROG. NACIONAL DE ALIMENTACAO ESCOLAR	12.361.0010.2017.0000						85.785,94
3	DESPESAS CORREN					85.785,94	
3	OUTRAS DESPESAS CORRENTES				85.785,94		
	MATERIAL DE CONSUMO		3.3.90.30.00	15.239,96			
	MATERIAL DE CONSUMO		3.3.90.30.00	70.545,98			
MANUT. PROG. NAC. DE APOIO AO TRANSP. ESCOLAR-PNAT	12.361.0010.2020.0000						172.964,52
3	DESPESAS CORREN					172.964,52	
3	OUTRAS DESPESAS CORRENTES				172.964,52		
	MATERIAL DE CONSUMO		3.3.90.30.00	50.752,50			
	OUTROS SERVIÇOS DE TERCEIROS - PESSOA FÍSICA		3.3.90.36.00	406,02			
	OUTROS SERVIÇOS DE TERCEIROS - PESSOA JURÍDICA		3.3.90.39.00	121.806,00			
MANUTENCAO DO PROGRAMA SALARIO EDUCACAO	12.361.0010.2022.0000						63.298,51
3	DESPESAS CORREN					57.553,33	
3	OUTRAS DESPESAS CORRENTES				57.553,33		
	MATERIAL DE CONSUMO		3.3.90.30.00	14.757,81			
	OUTROS SERVIÇOS DE TERCEIROS - PESSOA FÍSICA		3.3.90.36.00	35.104,49			
	OUTROS SERVIÇOS DE TERCEIROS - PESSOA JURÍDICA		3.3.90.39.00	6.675,98			
	DESPESAS DE EXERCÍCIOS ANTERIORES		3.3.90.92.00	1.015,05			
4	DESPESAS DE CAPIT					5.745,18	
4	INVESTIMENTOS				5.745,18		
	EQUIPAMENTOS E MATERIAL PERMANENTE		4.4.90.52.00	5.745,18			

3 DESPESAS CORREN

8.018,86

1 PESSOAL E ENCARGOS SOCIAIS

4.060,18

CONTRATAÇÃO POR TEMPO DETERMINADO	3.1.90.04.00	507,52
VENCIMENTOS E VANTAGENS FIXAS - PESSOAL CIVIL	3.1.90.11.00	1.522,58
OBRIGAÇÕES PATRONAIS	3.1.90.13.00	507,52
OUTRAS DESPESAS VARIÁVEIS - PESSOAL CIVIL	3.1.90.16.00	507,52
DESPESAS DE EXERCÍCIOS ANTERIORES	3.1.90.92.00	507,52
INDENIZAÇÕES E RESTITUIÇÕES TRABALHISTAS	3.1.90.94.00	507,52

**QUADRO AUXILIAR DE DEPALHAMENTO DA DESPESA**

**NOVO ORIENTE DO PIAUÍ**

RUA 7 DE SETEMBRO, 480 - CNPJ:06.554.836/0001-14

Orçamento Programa - Exercício de 2021

Page 39

**QUADRO AUXILIAR DE DETALHAMENTO DA DESPESA**

ORGÃO	02	PREFEITURA MUNICIPAL DE NOVO ORIENTE DO PIAUÍ
UNIDADE	08	SECRETARIA MUNICIPAL DE EDUCAÇÃO E CULTURA
SUB UNIDADE	00	SECRETARIA MUNICIPAL DE EDUCAÇÃO E CULTURA

Aplicação Programada Proj/Ativ Finalidade Categoria Detalhada TotalGrupo Total Categ. Total Func.

F.R. - C.A.

MANUTENCAO DA EDUCACAO DE JOVENS E ADULTOS 12.361.0010.2050.0000 8.526,38

3 DESPESAS CORREN 8.018,86

3 OUTRAS DESPESAS CORRENTES 3.958,68

DIÁRIAS - CIVIL 3.3.90.14.00 507,52  
MATERIAL DE CONSUMO 3.3.90.30.00 1.015,05  
PASSAGENS E DESPESAS COM LOCOMOÇÃO 3.3.90.33.00 406,02  
OUTROS SERVIÇOS DE TERCEIROS - PESSOA FÍSICA 3.3.90.36.00 1.015,05  
OUTROS SERVIÇOS DE TERCEIROS - PESSOA JURÍDICA 3.3.90.39.00 507,52  
DESPESAS DE EXERCÍCIOS ANTERIORES 3.3.90.92.00 507,52

4 DESPESAS DE CAPIT 507,52

4 INVESTIMENTOS 507,52

EQUIPAMENTOS E MATERIAL PERMANENTE 4.4.90.52.00 507,52

MANUTENCAO DO ENSINO FUNDAMENTAL 12.361.0010.2063.0000 572.561,31

3 DESPESAS CORREN 571.038,73

1 PESSOAL E ENCARGOS SOCIAIS 140.367,21

CONTRATAÇÃO POR TEMPO DETERMINADO 3.1.90.04.00 1.015,05  
VENCIMENTOS E VANTAGENS FIXAS - PESSOAL CIVIL 3.1.90.11.00 41.955,06  
VENCIMENTOS E VANTAGENS FIXAS - PESSOAL CIVIL 3.1.90.11.00 79.376,91  
OBRIGAÇÕES PATRONAIS 3.1.90.13.00 4.520,02  
OUTRAS DESPESAS VARIÁVEIS - PESSOAL CIVIL 3.1.90.16.00 1.015,05  
SENTENÇAS JUDICIAIS 3.1.90.91.00 1.522,58  
DESPESAS DE EXERCÍCIOS ANTERIORES 3.1.90.92.00 2.030,10  
INDENIZAÇÕES E RESTITUIÇÕES TRABALHISTAS 3.1.90.94.00 812,04  
CONTRIBUIÇÕES PATRONAIS 3.1.91.13.00 8.120,40

3 OUTRAS DESPESAS CORRENTES 430.671,52

CONTRIBUIÇÕES 3.3.50.41.00 1.522,58  
DIÁRIAS - CIVIL 3.3.90.14.00 7.211,93  
MATERIAL DE CONSUMO 3.3.90.30.00 131.191,15  
MATERIAL DE CONSUMO 3.3.90.30.00 40.602,00  
OUTROS SERVIÇOS DE TERCEIROS - PESSOA FÍSICA 3.3.90.36.00 5.310,74  
OUTROS SERVIÇOS DE TERCEIROS - PESSOA JURÍDICA 3.3.90.39.00 238.539,80  
OUTROS SERVIÇOS DE TERCEIROS - PESSOA JURÍDICA 3.3.90.39.00 2.233,11  
OBRIGAÇÕES TRIBUTÁRIAS E CONTRIBUTIVAS 3.3.90.47.00 2.537,63  
DESPESAS DE EXERCÍCIOS ANTERIORES 3.3.90.92.00 1.522,58

4 DESPESAS DE CAPIT 1.522,58

4 INVESTIMENTOS 1.522,58

EQUIPAMENTOS E MATERIAL PERMANENTE 4.4.90.52.00 1.522,58

MANUTENCAO DE POCOS DAS ESCOLAS MUNICIPAIS 12.361.0010.2064.0000 7.917,39

3 DESPESAS CORREN 7.917,39

3 OUTRAS DESPESAS CORRENTES 7.917,39



**NOVO ORIENTE DO PIAUÍ**

MATERIAL DE CONSUMO  
RUA DE SETEMBRO, 480 - - CNPJ:06.554.836/0001-14  
OUTROS SERVIÇOS DE TERCEIROS - PESSOA FÍSICA  
OUTROS SERVIÇOS DE TERCEIROS - PESSOA JURÍDICA  
Orçamento Programa - Exercício de 2021

3.3.90.30.00	406,02
3.3.90.30.00	5.075,25
3.3.90.36.00	1.218,06
3.3.90.39.00	1.218,06

**QUADRO AUXILIAR DE DETALHAMENTO DA DESPESA**

ENCARGOS COM A ALFABETIZACAO SOLIDARIA	12.361.0010.2095.0000		3.603,43
3 DESPESAS CORREN			3.603,43

**NOVO ORIENTE DO PIAUÍ**

RUA 7 DE SETEMBRO, 480 - CNPJ:06.554.836/0001-14

Orçamento Programa - Exercício de 2021

Page 41

**QUADRO AUXILIAR DE DETALHAMENTO DA DESPESA**

ORGÃO	02	PREFEITURA MUNICIPAL DE NOVO ORIENTE DO PIAUÍ
UNIDADE	08	SECRETARIA MUNICIPAL DE EDUCAÇÃO E CULTURA
SUB UNIDADE	00	SECRETARIA MUNICIPAL DE EDUCAÇÃO E CULTURA

Aplicação Programada	Proj/Ativ	Finalidade	Categoria	Detalhada	TotalGrupo	Total Categ.	Total Func.
----------------------	-----------	------------	-----------	-----------	------------	--------------	-------------

F.R. - C.A.

ENCARGOS COM A ALFABETIZAÇÃO SOLIDARIA	12.361.0010.2095.0000						3.603,43
--	-----------------------	--	--	--	--	--	----------

3	DESPESAS CORREN					3.603,43	
3	OUTRAS DESPESAS CORRENTES				3.603,43		
	MATERIAL DE CONSUMO	3.3.90.30.00		1.218,06			
	OUTROS SERVIÇOS DE TERCEIROS - PESSOA FÍSICA	3.3.90.36.00		1.218,06			
	OUTROS SERVIÇOS DE TERCEIROS - PESSOA JURÍDICA	3.3.90.39.00		1.167,31			

MANUT. DO PROG. DINHEIRO DIRETO NA ESCOLA-PDDE	12.361.0010.2096.0000						10.302,77
--	-----------------------	--	--	--	--	--	-----------

3	DESPESAS CORREN					10.302,77	
3	OUTRAS DESPESAS CORRENTES				10.302,77		
	MATERIAL DE CONSUMO	3.3.90.30.00		2.689,88			
	OUTROS SERVIÇOS DE TERCEIROS - PESSOA FÍSICA	3.3.90.36.00		2.537,63			
	OUTROS SERVIÇOS DE TERCEIROS - PESSOA JURÍDICA	3.3.90.39.00		2.537,63			
	DESPESAS DE EXERCÍCIOS ANTERIORES	3.3.90.92.00		2.537,63			

AQUISIÇÃO DE MATERIAL DIDÁTICO/PEDAGÓGICO	12.361.0010.2121.0000						4.669,22
---	-----------------------	--	--	--	--	--	----------

3	DESPESAS CORREN					2.334,61	
3	OUTRAS DESPESAS CORRENTES				2.334,61		
	MATERIAL DE CONSUMO	3.3.90.30.00		2.334,61			
4	DESPESAS DE CAPIT					2.334,61	
4	INVESTIMENTOS				2.334,61		
	EQUIPAMENTOS E MATERIAL PERMANENTE	4.4.90.52.00		2.334,61			

ATENDIMENTO AO EXCEPCIONAL	12.361.0010.2122.0000						2.639,11
----------------------------	-----------------------	--	--	--	--	--	----------

3	DESPESAS CORREN					2.639,11	
1	PESSOAL E ENCARGOS SOCIAIS				1.116,55		
	VENCIMENTOS E VANTAGENS FIXAS - PESSOAL CIVIL	3.1.90.11.00		609,03			
	OUTRAS DESPESAS VARIÁVEIS - PESSOAL CIVIL	3.1.90.16.00		507,52			
3	OUTRAS DESPESAS CORRENTES				1.522,56		
	MATERIAL DE CONSUMO	3.3.90.30.00		507,52			
	OUTROS SERVIÇOS DE TERCEIROS - PESSOA FÍSICA	3.3.90.36.00		507,52			
	OUTROS SERVIÇOS DE TERCEIROS - PESSOA JURÍDICA	3.3.90.39.00		507,52			

MANUTENÇÃO DO PROGRAMA BRASIL ALFABETIZADO	12.361.0010.2124.0000						4.872,24
--	-----------------------	--	--	--	--	--	----------

3	DESPESAS CORREN					2.842,14	
3	OUTRAS DESPESAS CORRENTES				2.842,14		
	MATERIAL DE CONSUMO	3.3.90.30.00		507,52			
	OUTROS SERVIÇOS DE TERCEIROS - PESSOA FÍSICA	3.3.90.36.00		1.218,06			
	OUTROS SERVIÇOS DE TERCEIROS - PESSOA JURÍDICA	3.3.90.39.00		1.116,56			



4	DESPESAS DE CAPIT			2.030,10
4	INVESTIMENTOS		2.030,10	
	EQUIPAMENTOS E MATERIAL PERMANENTE	4.4.90.52.00	2.030,10	
 Orçamento Programa - Exercício de 2021				Page 42
ENCARGO COM TRANSPORTE DE ALUNOS		12.361.0010.2138.0000		3.045,15
3	DESPESAS CORREN			3.045,15
3	OUTRAS DESPESAS CORRENTES		3.045,15	
	MATERIAL DE CONSUMO	3.3.90.30.00	1.015,05	
	OUTROS SERVIÇOS DE TERCEIROS - PESSOA FÍSICA	3.3.90.36.00	1.015,05	
	OUTROS SERVIÇOS DE TERCEIROS - PESSOA JURÍDICA	3.3.90.39.00	1.015,05	

**NOVO ORIENTE DO PIAUÍ**

RUA 7 DE SETEMBRO, 480 - CNPJ:06.554.836/0001-14

Orçamento Programa - Exercício de 2021

Page 43

**QUADRO AUXILIAR DE DETALHAMENTO DA DESPESA**

ORGÃO	02	PREFEITURA MUNICIPAL DE NOVO ORIENTE DO PIAUÍ
UNIDADE	08	SECRETARIA MUNICIPAL DE EDUCAÇÃO E CULTURA
SUB UNIDADE	00	SECRETARIA MUNICIPAL DE EDUCAÇÃO E CULTURA

Aplicacao Programada	Proj/Ativ	Finalidade	Categoria	Detalhada	TotalGrupo	Total Categ.	Total Func.
----------------------	-----------	------------	-----------	-----------	------------	--------------	-------------

F.R. - C.A.

ENCARGO COM TRANSPORTE DE ALUNOS	12.361.0010.2138.0000						3.045,15
MANUTENCAO DO BRALF	12.361.0010.2185.0000						28.928,93
3	DESPESAS CORREN					28.928,93	
3	OUTRAS DESPESAS CORRENTES				28.928,93		
	MATERIAL DE CONSUMO		3.3.90.30.00	5.075,25			
	MATERIAL DE CONSUMO		3.3.90.30.00	7.612,88			
	OUTROS SERVIÇOS DE TERCEIROS - PESSOA FÍSICA		3.3.90.36.00	9.642,98			
	OUTROS SERVIÇOS DE TERCEIROS - PESSOA JURÍDICA		3.3.90.39.00	6.597,82			
CONSTR., AMPL. E REF. UNID. ESCOLARES DO ENSINO MEDIO	12.362.0010.1039.0000						10.150,50
4	DESPESAS DE CAPIT					10.150,50	
4	INVESTIMENTOS				10.150,50		
	OBRAS E INSTALAÇÕES		4.4.90.51.00	5.075,25			
	EQUIPAMENTOS E MATERIAL PERMANENTE		4.4.90.52.00	5.075,25			
MANUTENCAO DO ENSINO MEDIO	12.362.0010.2023.0000						22.990,88
3	DESPESAS CORREN					22.990,88	
1	PESSOAL E ENCARGOS SOCIAIS				13.652,42		
	CONTRATAÇÃO POR TEMPO DETERMINADO		3.1.90.04.00	3.501,92			
	VENCIMENTOS E VANTAGENS FIXAS - PESSOAL CIVIL		3.1.90.11.00	10.150,50			
3	OUTRAS DESPESAS CORRENTES				9.338,46		
	MATERIAL DE CONSUMO		3.3.90.30.00	2.334,61			
	OUTROS SERVIÇOS DE TERCEIROS - PESSOA FÍSICA		3.3.90.36.00	5.836,54			
	OUTROS SERVIÇOS DE TERCEIROS - PESSOA JURÍDICA		3.3.90.39.00	1.167,31			
CONSTRUIR E EQUIPAR CRECHES	12.365.0010.1040.0000						10.150,50
4	DESPESAS DE CAPIT					10.150,50	
4	INVESTIMENTOS				10.150,50		
	OBRAS E INSTALAÇÕES		4.4.90.51.00	5.075,25			
	EQUIPAMENTOS E MATERIAL PERMANENTE		4.4.90.52.00	5.075,25			
CONSTRUCAO DE PARQUE INFANTIL	12.365.0010.1041.0000						10.150,50
4	DESPESAS DE CAPIT					10.150,50	
4	INVESTIMENTOS				10.150,50		
	OBRAS E INSTALAÇÕES		4.4.90.51.00	5.075,25			
	EQUIPAMENTOS E MATERIAL PERMANENTE		4.4.90.52.00	5.075,25			

3 DESPESAS CORREN

54.166,11

1 PESSOAL E ENCARGOS SOCIAIS

27.913,87

Orçamento Programa - Exercício de 2021

CONTRATAÇÃO POR TEMPO DETERMINADO

3.1.90.04.00 507,52

Page 44

VENCIMENTOS FIXOS

3.1.90.11.00 25.376,25

OBRIGAÇÕES PATRONAIS

3.1.90.13.00 1.015,05

INDENIZAÇÕES E RESTITUIÇÕES TRABALHISTAS

3.1.90.94.00 1.015,05

**QUADRO AUXILIAR DE DETALHAMENTO DA DESPESA**

**NOVO ORIENTE DO PIAUÍ**

RUA 7 DE SETEMBRO, 480 - CNPJ:06.554.836/0001-14

Orçamento Programa - Exercício de 2021

Page 45

**QUADRO AUXILIAR DE DETALHAMENTO DA DESPESA**

ORGÃO	02	PREFEITURA MUNICIPAL DE NOVO ORIENTE DO PIAUÍ
UNIDADE	08	SECRETARIA MUNICIPAL DE EDUCAÇÃO E CULTURA
SUB UNIDADE	00	SECRETARIA MUNICIPAL DE EDUCAÇÃO E CULTURA

Aplicacao Programada	Proj/Ativ	Finalidade	Categoria	Detalhada	TotalGrupo	Total Categ.	Total Func.
----------------------	-----------	------------	-----------	-----------	------------	--------------	-------------

F.R. - C.A.

MANUTENCAO DA EDUCACAO INFANTIL	12.365.0010.2065.0000						54.166,11
---------------------------------	-----------------------	--	--	--	--	--	-----------

3	DESPESAS CORREN						54.166,11
---	-----------------	--	--	--	--	--	-----------

3	OUTRAS DESPESAS CORRENTES				26.252,24		
	DIÁRIAS - CIVIL	3.3.90.14.00		1.015,05			
	MATERIAL DE CONSUMO	3.3.90.30.00		10.150,50			
	MATERIAL DE CONSUMO	3.3.90.30.00		7.105,35			
	OUTROS SERVIÇOS DE TERCEIROS - PESSOA FÍSICA	3.3.90.36.00		1.891,04			
	OUTROS SERVIÇOS DE TERCEIROS - PESSOA JURÍDICA	3.3.90.39.00		6.090,30			

MANUTENCAO DO ENSINO PRE-ESCOLAR	12.365.0010.2123.0000						23.346,14
----------------------------------	-----------------------	--	--	--	--	--	-----------

3	DESPESAS CORREN						22.838,62
---	-----------------	--	--	--	--	--	-----------

1	PESSOAL E ENCARGOS SOCIAIS				2.030,09		
	CONTRATAÇÃO POR TEMPO DETERMINADO	3.1.90.04.00		507,52			
	VENCIMENTOS E VANTAGENS FIXAS - PESSOAL CIVIL	3.1.90.11.00		1.015,05			
	OUTRAS DESPESAS VARIÁVEIS - PESSOAL CIVIL	3.1.90.16.00		507,52			

3	OUTRAS DESPESAS CORRENTES				20.808,53		
---	---------------------------	--	--	--	-----------	--	--

	MATERIAL DE CONSUMO	3.3.90.30.00		10.150,50			
	MATERIAL DE CONSUMO	3.3.90.30.00		2.537,63			
	OUTROS SERVIÇOS DE TERCEIROS - PESSOA FÍSICA	3.3.90.36.00		5.075,25			
	OUTROS SERVIÇOS DE TERCEIROS - PESSOA JURÍDICA	3.3.90.39.00		2.537,63			
	DESPESAS DE EXERCÍCIOS ANTERIORES	3.3.90.92.00		507,52			

4	DESPESAS DE CAPIT						507,52
---	-------------------	--	--	--	--	--	--------

4	INVESTIMENTOS				507,52		
	EQUIPAMENTOS E MATERIAL PERMANENTE	4.4.90.52.00		507,52			

MANUTENCAO DE BIBLIOTECA PUBLICA	13.122.0011.2125.0000						913,54
----------------------------------	-----------------------	--	--	--	--	--	--------

3	DESPESAS CORREN						913,54
---	-----------------	--	--	--	--	--	--------

3	OUTRAS DESPESAS CORRENTES				913,54		
	MATERIAL DE CONSUMO	3.3.90.30.00		203,01			
	OUTROS SERVIÇOS DE TERCEIROS - PESSOA FÍSICA	3.3.90.36.00		507,52			
	DESPESAS DE EXERCÍCIOS ANTERIORES	3.3.90.92.00		203,01			

APOIO A ATIVIDADES CULTURAIS DO MUNICIPIO	13.392.0011.2044.0000						1.218,06
---	-----------------------	--	--	--	--	--	----------

3	DESPESAS CORREN						1.218,06
---	-----------------	--	--	--	--	--	----------

3	OUTRAS DESPESAS CORRENTES				1.218,06		
	SUBVENÇÕES SOCIAIS	3.3.50.43.00		203,01			
	MATERIAL DE CONSUMO	3.3.90.30.00		203,01			
	PREMIAÇÕES CULTURAIS, ARTÍSTICAS, CIENTÍFICAS, DESPORT	3.3.90.31.00		203,01			
	MATERIAL, BEM OU SERVIÇO PARA DISTRIBUIÇÃO GRATUITA	3.3.90.32.00		203,01			
	OUTROS SERVIÇOS DE TERCEIROS - PESSOA FÍSICA	3.3.90.36.00		203,01			
	OUTROS AUXÍLIOS FINANCEIROS A PESSOAS FÍSICAS	3.3.90.48.00		203,01			



# NOVO ORIENTE DO PIAUÍ

MANUTEN.E MANTER BANDA DE MÚSICA	13.392.0011.2047.0000			812,04
3	DESPESAS CORREN			609,03
1	PESSOAL E ENCARGOS SOCIAIS		203,01	
	CONTRATAÇÃO POR TEMPO DETERMINADO	3.1.90.04.00	203,01	
3	OUTRAS DESPESAS CORRENTES			406,02
	MATERIAL DE CONSUMO	3.3.90.30.00	203,01	
	OUTROS SERVIÇOS DE TERCEIROS - PESSOA FÍSICA	3.3.90.36.00	203,01	
4	DESPESAS DE CAPIT			203,01

**NOVO ORIENTE DO PIAUÍ**

RUA 7 DE SETEMBRO, 480 - CNPJ:06.554.836/0001-14

Orçamento Programa - Exercício de 2021

Page 47

**QUADRO AUXILIAR DE DETALHAMENTO DA DESPESA**

ORGÃO	02	PREFEITURA MUNICIPAL DE NOVO ORIENTE DO PIAUÍ
UNIDADE	08	SECRETARIA MUNICIPAL DE EDUCAÇÃO E CULTURA
SUB UNIDADE	00	SECRETARIA MUNICIPAL DE EDUCAÇÃO E CULTURA

Aplicacao Programada	Proj/Ativ	Finalidade	Categoria	Detalhada	TotalGrupo	Total Categ.	Total Func.
----------------------	-----------	------------	-----------	-----------	------------	--------------	-------------

F.R. - C.A.

MANUTEN.E MANTER BANDA DE MUSICA	13.392.0011.2047.0000						812,04
----------------------------------	-----------------------	--	--	--	--	--	--------

4	DESPESAS DE CAPIT					203,01	
---	-------------------	--	--	--	--	--------	--

4	INVESTIMENTOS				203,01		
	EQUIPAMENTOS E MATERIAL PERMANENTE	4.4.90.52.00	203,01				

MANUTENCAO DO DEPARTAMENTO DE CULTURA	13.392.0011.2048.0000						2.030,10
---------------------------------------	-----------------------	--	--	--	--	--	----------

3	DESPESAS CORREN					2.030,10	
---	-----------------	--	--	--	--	----------	--

1	PESSOAL E ENCARGOS SOCIAIS				812,04		
---	----------------------------	--	--	--	--------	--	--

	CONTRATAÇÃO POR TEMPO DETERMINADO	3.1.90.04.00	203,01				
	VENCIMENTOS E VANTAGENS FIXAS - PESSOAL CIVIL	3.1.90.11.00	203,01				
	OBRIGAÇÕES PATRONAIS	3.1.90.13.00	203,01				
	OUTRAS DESPESAS VARIÁVEIS - PESSOAL CIVIL	3.1.90.16.00	203,01				

3	OUTRAS DESPESAS CORRENTES				1.218,06		
---	---------------------------	--	--	--	----------	--	--

	DIÁRIAS - CIVIL	3.3.90.14.00	203,01				
	MATERIAL DE CONSUMO	3.3.90.30.00	203,01				
	PREMIAÇÕES CULTURAIS, ARTÍSTICAS, CIENTÍFICAS, DESPORT	3.3.90.31.00	203,01				
	MATERIAL, BEM OU SERVIÇO PARA DISTRIBUIÇÃO GRATUITA	3.3.90.32.00	203,01				
	OUTROS SERVIÇOS DE TERCEIROS - PESSOA FÍSICA	3.3.90.36.00	203,01				
	OUTROS SERVIÇOS DE TERCEIROS - PESSOA JURÍDICA	3.3.90.39.00	203,01				

FORMACAO DE GRUPOS DE CAPOEIRA E DANCA	13.392.0011.2097.0000						812,04
--	-----------------------	--	--	--	--	--	--------

3	DESPESAS CORREN					812,04	
---	-----------------	--	--	--	--	--------	--

3	OUTRAS DESPESAS CORRENTES				812,04		
---	---------------------------	--	--	--	--------	--	--

	MATERIAL DE CONSUMO	3.3.90.30.00	203,01				
	PASSAGENS E DESPESAS COM LOCOMOÇÃO	3.3.90.33.00	203,01				
	OUTROS SERVIÇOS DE TERCEIROS - PESSOA FÍSICA	3.3.90.36.00	203,01				
	OUTROS SERVIÇOS DE TERCEIROS - PESSOA JURÍDICA	3.3.90.39.00	203,01				

TOTAL							1.460.031,61
-------	--	--	--	--	--	--	--------------

**NOVO ORIENTE DO PIAUÍ**

RUA 7 DE SETEMBRO, 480 - CNPJ:06.554.836/0001-14

Orçamento Programa - Exercício de 2021

Page 48

**QUADRO AUXILIAR DE DETALHAMENTO DA DESPESA**

ORGÃO	02	PREFEITURA MUNICIPAL DE NOVO ORIENTE DO PIAUÍ
UNIDADE	08	SECRETARIA MUNICIPAL DE EDUCAÇÃO E CULTURA
SUB UNIDADE	01	FUNDO DE MANUT. E DESENVOL. DA EDUCAÇÃO BÁSICA - FUNDEB

Aplicação Programada Proj/Ativ Finalidade Categoria Detalhada TotalGrupo Total Categ. Total Func.

F.R. - C.A.

CONSTR. AMPL. E REFORM. DE UNIDADES ESCOLARES	12.361.0010.1005.0000					15.225,75
4 DESPESAS DE CAPIT						15.225,75
4 INVESTIMENTOS					15.225,75	
OBRAS E INSTALAÇÕES			4.4.90.51.00	10.150,50		
EQUIPAMENTOS E MATERIAL PERMANENTE			4.4.90.52.00	5.075,25		
AQUISICAO DE VEICULOS	12.361.0010.1006.0000					5.075,25
4 DESPESAS DE CAPIT						5.075,25
4 INVESTIMENTOS					5.075,25	
EQUIPAMENTOS E MATERIAL PERMANENTE			4.4.90.52.00	5.075,25		
AQUISICAO DE EQUIP. P/EDUCACAO DE JOVENS E ADULTOS	12.361.0010.1012.0000					5.075,25
4 DESPESAS DE CAPIT						5.075,25
4 INVESTIMENTOS					5.075,25	
EQUIPAMENTOS E MATERIAL PERMANENTE			4.4.90.52.00	5.075,25		
REEQUIPAMENTO DE UNIDADE ESCOLAR	12.361.0010.1047.0000					5.075,25
4 DESPESAS DE CAPIT						5.075,25
4 INVESTIMENTOS					5.075,25	
EQUIPAMENTOS E MATERIAL PERMANENTE			4.4.90.52.00	5.075,25		
AQUISICAO DE IMOVEIS	12.361.0010.1074.0000					5.075,25
4 DESPESAS DE CAPIT						5.075,25
4 INVESTIMENTOS					5.075,25	
AQUISIÇÃO DE IMÓVEIS			4.4.90.61.00	5.075,25		
TREINAMENTO E CAPACITACAO DE PESSOAL	12.361.0010.2098.0000					1.522,56
3 DESPESAS CORREN						1.522,56
3 OUTRAS DESPESAS CORRENTES					1.522,56	
MATERIAL DE CONSUMO			3.3.90.30.00	507,52		
OUTROS SERVIÇOS DE TERCEIROS - PESSOA FÍSICA			3.3.90.36.00	507,52		
OUTROS SERVIÇOS DE TERCEIROS - PESSOA JURÍDICA			3.3.90.39.00	507,52		
MANUTENCAO DE POCOS DAS ESCOLAS MUNICIPAIS	12.361.0010.2099.0000					10.150,50
3 DESPESAS CORREN						10.150,50



3

**NOVO ORIENTE DO PIAUÍ**

MATERIAL DE CONSUMO - RUA 7 DE SETEMBRO, 480 - CNPJ: 06.554.836/0001-14  
OUTROS SERVIÇOS DE TERCEIROS - PESSOA FÍSICA  
OUTROS SERVIÇOS DE TERCEIROS - PESSOA JURÍDICA  
Orçamento Programa - Exercício de 2021

3.3.90.30.00 8.120,40  
3.3.90.36.00 1.015,05  
3.3.90.39.00 1.015,05

10.150,50

Page 49

**QUADRO AUXILIAR DE DETALHAMENTO DA DESPESA**

ENCARGOS COM O MAGISTERIO - 60%	12.361.0010.2100.0000	2.839.470,42
3 DESPESAS CORREN		2.839.470,42



**NOVO ORIENTE DO PIAUÍ**

RUA 7 DE SETEMBRO, 480 - CNPJ:06.554.836/0001-14

Orçamento Programa - Exercício de 2021

Page 50

**QUADRO AUXILIAR DE DETALHAMENTO DA DESPESA**

ORGÃO	02	PREFEITURA MUNICIPAL DE NOVO ORIENTE DO PIAUÍ
UNIDADE	08	SECRETARIA MUNICIPAL DE EDUCAÇÃO E CULTURA
SUB UNIDADE	01	FUNDO DE MANUT. E DESENVOL. DA EDUCAÇÃO BÁSICA - FUNDEB

Aplicação Programada Proj/Ativ Finalidade Categoria Detalhada TotalGrupo Total Categ. Total Func.

F.R. - C.A.

ENCARGOS COM O MAGISTERIO - 60%	12.361.0010.2100.0000					2.839.470,42
3	DESPESAS CORREN					2.839.470,42
1	PESSOAL E ENCARGOS SOCIAIS				2.836.425,27	
	CONTRATAÇÃO POR TEMPO DETERMINADO	3.1.90.04.00	2.030,10			
	VENCIMENTOS E VANTAGENS FIXAS - PESSOAL CIVIL	3.1.90.11.00	1.488.438,87			
	VENCIMENTOS E VANTAGENS FIXAS - PESSOAL CIVIL	3.1.90.11.00	913.545,00			
	OBRIGAÇÕES PATRONAIS	3.1.90.13.00	10.150,50			
	OUTRAS DESPESAS VARIÁVEIS - PESSOAL CIVIL	3.1.90.16.00	2.030,10			
	DESPESAS DE EXERCÍCIOS ANTERIORES	3.1.90.92.00	2.030,10			
	INDENIZAÇÕES E RESTITUIÇÕES TRABALHISTAS	3.1.90.94.00	2.030,10			
	CONTRIBUIÇÕES PATRONAIS	3.1.91.13.00	416.170,50			
3	OUTRAS DESPESAS CORRENTES				3.045,15	
	OUTROS SERVIÇOS DE TERCEIROS - PESSOA FÍSICA	3.3.90.36.00	1.015,05			
	OBRIGAÇÕES TRIBUTÁRIAS E CONTRIBUTIVAS	3.3.90.47.00	1.015,05			
	DESPESAS DE EXERCÍCIOS ANTERIORES	3.3.90.92.00	1.015,05			
ENCARGO C/ PESSOAL ADMINISTRATIVO - 40%	12.361.0010.2101.0000					1.014.585,08
3	DESPESAS CORREN					1.014.585,08
1	PESSOAL E ENCARGOS SOCIAIS				765.528,36	
	VENCIMENTOS E VANTAGENS FIXAS - PESSOAL CIVIL	3.1.90.11.00	312.868,86			
	VENCIMENTOS E VANTAGENS FIXAS - PESSOAL CIVIL	3.1.90.11.00	341.963,24			
	OBRIGAÇÕES PATRONAIS	3.1.90.13.00	101,50			
	OUTRAS DESPESAS VARIÁVEIS - PESSOAL CIVIL	3.1.90.16.00	101,50			
	SENTENÇAS JUDICIAIS	3.1.90.91.00	12,18			
	DESPESAS DE EXERCÍCIOS ANTERIORES	3.1.90.92.00	101,50			
	INDENIZAÇÕES E RESTITUIÇÕES TRABALHISTAS	3.1.90.94.00	3.799,33			
	CONTRIBUIÇÕES PATRONAIS	3.1.91.13.00	106.580,25			
3	OUTRAS DESPESAS CORRENTES				249.056,72	
	DIÁRIAS - CIVIL	3.3.90.14.00	101,50			
	OUTROS SERVIÇOS DE TERCEIROS - PESSOA FÍSICA	3.3.90.36.00	50.752,50			
	OUTROS SERVIÇOS DE TERCEIROS - PESSOA JURÍDICA	3.3.90.39.00	197.999,71			
	OBRIGAÇÕES TRIBUTÁRIAS E CONTRIBUTIVAS	3.3.90.47.00	203,01			
MANUTENCAO E DESENVOL. DO ENSINO 40%	12.361.0010.2102.0000					223.632,77
3	DESPESAS CORREN					223.632,77
1	PESSOAL E ENCARGOS SOCIAIS				116,73	
	OUTRAS DESPESAS VARIÁVEIS - PESSOAL CIVIL	3.1.90.16.00	116,73			
3	OUTRAS DESPESAS CORRENTES				223.516,04	
	DIÁRIAS - CIVIL	3.3.90.14.00	116,73			
	MATERIAL DE CONSUMO	3.3.90.30.00	7.891,00			
	OUTROS SERVIÇOS DE TERCEIROS - PESSOA FÍSICA	3.3.90.36.00	45.677,25			
	OUTROS SERVIÇOS DE TERCEIROS - PESSOA JURÍDICA	3.3.90.39.00	169.831,06			

MANUTENCAO DOS SERVICOS DE TRANSPORTE ESCOLAR 12.361.0010.2103.0000 271.482,22

3 DESPESAS CORREN 271.482,22

3 OUTRAS DESPESAS CORRENTES 271.482,22

MATERIAL DE CONSUMO 3.3.90.30.00 20.287,80

OUTROS SERVIÇOS DE TERCEIROS - PESSOA FÍSICA 3.3.90.36.00 507,52

OUTROS SERVIÇOS DE TERCEIROS - PESSOA JURÍDICA 3.3.90.39.00 250.686,90

**QUADRO AUXILIAR DE DETALHAMENTO DA DESPESA**

**NOVO ORIENTE DO PIAUÍ**

RUA 7 DE SETEMBRO, 480 - CNPJ:06.554.836/0001-14

Orçamento Programa - Exercício de 2021

Page 52

**QUADRO AUXILIAR DE DETALHAMENTO DA DESPESA**

ORGÃO	02	PREFEITURA MUNICIPAL DE NOVO ORIENTE DO PIAUÍ
UNIDADE	08	SECRETARIA MUNICIPAL DE EDUCAÇÃO E CULTURA
SUB UNIDADE	01	FUNDO DE MANUT. E DESENVOL. DA EDUCAÇÃO BÁSICA - FUNDEB

Aplicação Programada Proj/Ativ Finalidade Categoria Detalhada TotalGrupo Total Categ. Total Func.

F.R. - C.A.

MANUTENÇÃO DOS SERVIÇOS DE TRANSPORTE ESCOLAR 12.361.0010.2103.0000 271.482,22

MANUTENÇÃO E ENCARGOS DA EDUCAÇÃO DE JOVENS E ADULTOS - 40% 12.361.0010.2108.0000 1.116,50

3 DESPESAS CORREN 1.015,00

1 PESSOAL E ENCARGOS SOCIAIS 609,00

CONTRATAÇÃO POR TEMPO DETERMINADO 3.1.90.04.00 101,50  
VENCIMENTOS E VANTAGENS FIXAS - PESSOAL CIVIL 3.1.90.11.00 101,50  
OBRIGAÇÕES PATRONAIS 3.1.90.13.00 101,50  
OUTRAS DESPESAS VARIÁVEIS - PESSOAL CIVIL 3.1.90.16.00 101,50  
DESPESAS DE EXERCÍCIOS ANTERIORES 3.1.90.92.00 101,50  
INDENIZAÇÕES E RESTITUIÇÕES TRABALHISTAS 3.1.90.94.00 101,50

3 OUTRAS DESPESAS CORRENTES 406,00

DIÁRIAS - CIVIL 3.3.90.14.00 101,50  
MATERIAL DE CONSUMO 3.3.90.30.00 101,50  
OUTROS SERVIÇOS DE TERCEIROS - PESSOA FÍSICA 3.3.90.36.00 101,50  
OUTROS SERVIÇOS DE TERCEIROS - PESSOA JURÍDICA 3.3.90.39.00 101,50

4 DESPESAS DE CAPIT 101,50

4 INVESTIMENTOS 101,50

EQUIPAMENTOS E MATERIAL PERMANENTE 4.4.90.52.00 101,50

ENCARGOS C/MAGISTERIO EDUC. JOVENS ADULTOS - 60% 12.361.0010.2109.0000 6.902,34

3 DESPESAS CORREN 6.902,34

1 PESSOAL E ENCARGOS SOCIAIS 6.902,34

CONTRATAÇÃO POR TEMPO DETERMINADO 3.1.90.04.00 1.015,05  
VENCIMENTOS E VANTAGENS FIXAS - PESSOAL CIVIL 3.1.90.11.00 5.075,25  
OBRIGAÇÕES PATRONAIS 3.1.90.13.00 203,01  
OUTRAS DESPESAS VARIÁVEIS - PESSOAL CIVIL 3.1.90.16.00 203,01  
DESPESAS DE EXERCÍCIOS ANTERIORES 3.1.90.92.00 203,01  
INDENIZAÇÕES E RESTITUIÇÕES TRABALHISTAS 3.1.90.94.00 203,01

MANUTENÇÃO E ENCARGOS DA EDUCAÇÃO ESPECIAL - 40% 12.361.0010.2117.0000 710,50

3 DESPESAS CORREN 710,50

1 PESSOAL E ENCARGOS SOCIAIS 406,00

CONTRATAÇÃO POR TEMPO DETERMINADO 3.1.90.04.00 101,50  
VENCIMENTOS E VANTAGENS FIXAS - PESSOAL CIVIL 3.1.90.11.00 101,50  
OBRIGAÇÕES PATRONAIS 3.1.90.13.00 101,50  
OUTRAS DESPESAS VARIÁVEIS - PESSOAL CIVIL 3.1.90.16.00 101,50

3 OUTRAS DESPESAS CORRENTES 304,50

DIÁRIAS - CIVIL OUTROS SERVIÇOS DE TERCEIROS - PESSOA JURÍDICA  
OUTROS SERVIÇOS DE TERCEIROS - PESSOA FÍSICA



**NOVO ORIENTE DO PIAUÍ**  
RUA 7 DE SETEMBRO, 480 - CNPJ:06.554.836/0001-14

3.3.90.39.00 101,50

ENCARGOS C/MAGISTERIO EDUCACAO ESPECIAL  
60%

12.361.0010.2118.0000

3.045,14

3 DESPESAS CORREN

3.045,14

**NOVO ORIENTE DO PIAUÍ**

RUA 7 DE SETEMBRO, 480 - CNPJ:06.554.836/0001-14

Orçamento Programa - Exercício de 2021

Page 54

**QUADRO AUXILIAR DE DETALHAMENTO DA DESPESA**

ORGÃO	02	PREFEITURA MUNICIPAL DE NOVO ORIENTE DO PIAUÍ
UNIDADE	08	SECRETARIA MUNICIPAL DE EDUCAÇÃO E CULTURA
SUB UNIDADE	01	FUNDO DE MANUT. E DESENVOL. DA EDUCAÇÃO BÁSICA - FUNDEB

Aplicação Programada	Proj/Ativ	Finalidade	Categoria	Detalhada	Total Grupo	Total Categ.	Total Func.
----------------------	-----------	------------	-----------	-----------	-------------	--------------	-------------

F.R. - C.A.

ENCARGOS C/MAGISTERIO EDUCACAO ESPECIAL 60%	12.361.0010.2118.0000						3.045,14
3	DESPESAS CORREN					3.045,14	
1	PESSOAL E ENCARGOS SOCIAIS				3.045,14		
	CONTRATAÇÃO POR TEMPO DETERMINADO		3.1.90.04.00	507,52			
	VENCIMENTOS E VANTAGENS FIXAS - PESSOAL CIVIL		3.1.90.11.00	1.522,58			
	OBRIGAÇÕES PATRONAIS		3.1.90.13.00	507,52			
	OUTRAS DESPESAS VARIÁVEIS - PESSOAL CIVIL		3.1.90.16.00	507,52			
CONSTR.,AMPLIAR, RESTAURAR E EQUIPAR CRECHES	12.365.0010.1011.0000						4.060,20
4	DESPESAS DE CAPIT					4.060,20	
4	INVESTIMENTOS				4.060,20		
	OBRAS E INSTALAÇÕES		4.4.90.51.00	2.030,10			
	EQUIPAMENTOS E MATERIAL PERMANENTE		4.4.90.52.00	2.030,10			
CONST., AMPLIAR, REST. E EQUIPAR PRE-ESCOLA	12.365.0010.1073.0000						4.060,20
4	DESPESAS DE CAPIT					4.060,20	
4	INVESTIMENTOS				4.060,20		
	OBRAS E INSTALAÇÕES		4.4.90.51.00	2.030,10			
	EQUIPAMENTOS E MATERIAL PERMANENTE		4.4.90.52.00	2.030,10			
ENCARGO C/PESSOAL DO MAGISTERIO PRE-ESCOLAR 60%	12.365.0010.2104.0000						2.740,63
3	DESPESAS CORREN					2.740,63	
1	PESSOAL E ENCARGOS SOCIAIS				2.233,11		
	CONTRATAÇÃO POR TEMPO DETERMINADO		3.1.90.04.00	1.015,05			
	VENCIMENTOS E VANTAGENS FIXAS - PESSOAL CIVIL		3.1.90.11.00	1.218,06			
3	OUTRAS DESPESAS CORRENTES				507,52		
	OUTROS SERVIÇOS DE TERCEIROS - PESSOA FÍSICA		3.3.90.36.00	507,52			
MANUTENCAO E ENCARGOS ENSINO INFANTL - 40%	12.365.0010.2105.0000						4.872,20
3	DESPESAS CORREN					4.872,20	
1	PESSOAL E ENCARGOS SOCIAIS				507,50		
	CONTRATAÇÃO POR TEMPO DETERMINADO		3.1.90.04.00	101,50			
	VENCIMENTOS E VANTAGENS FIXAS - PESSOAL CIVIL		3.1.90.11.00	101,50			
	OBRIGAÇÕES PATRONAIS		3.1.90.13.00	101,50			
	OUTRAS DESPESAS VARIÁVEIS - PESSOAL CIVIL		3.1.90.16.00	101,50			
	INDENIZAÇÕES E RESTITUIÇÕES TRABALHISTAS		3.1.90.94.00	101,50			
3	OUTRAS DESPESAS CORRENTES				4.364,70		

**NOVO ORIENTE DO PIAUÍ**

DIÁRIO DE NOTÍCIAS - RUA 7 DE SETEMBRO, 480 - CNPJ: 06.554.836/0001-14  
MATERIAL DE CONSUMO - OUTROS SERVIÇOS DE TERCEIROS - PESSOA FÍSICA  
OUTROS SERVIÇOS DE TERCEIROS - PESSOA JURÍDICA  
OBRIGAÇÕES TRIBUTÁRIAS E CONTRIBUTIVAS

3.3.90.14.00	101,50
3.3.90.30.00	101,50
3.3.90.36.00	2.030,10
3.3.90.39.00	2.030,10
3.3.90.47.00	101,50

**QUADRO AUXILIAR DE DETALHAMENTO DA DESPESA**

ENCARGOS PESSOAL DO MAGISTERIO ENSINO INFANTIL 60%	12.365.0010.2106.0000	10.658,01
3 DESPESAS CORREN		10.658,01

**NOVO ORIENTE DO PIAUÍ**

RUA 7 DE SETEMBRO, 480 - CNPJ:06.554.836/0001-14

Orçamento Programa - Exercício de 2021

Page 56

**QUADRO AUXILIAR DE DETALHAMENTO DA DESPESA**

ORGÃO	02	PREFEITURA MUNICIPAL DE NOVO ORIENTE DO PIAUÍ
UNIDADE	08	SECRETARIA MUNICIPAL DE EDUCAÇÃO E CULTURA
SUB UNIDADE	01	FUNDO DE MANUT. E DESENVOL. DA EDUCAÇÃO BÁSICA - FUNDEB

Aplicação Programada	Proj/Ativ	Finalidade	Categoria	Detalhada	Total Grupo	Total Categ.	Total Func.
----------------------	-----------	------------	-----------	-----------	-------------	--------------	-------------

F.R. - C.A.

ENCARGOS PESSOAL DO MAGISTERIO ENSINO INFANTIL 60%	12.365.0010.2106.0000						10.658,01
--	-----------------------	--	--	--	--	--	-----------

3	DESPESAS CORREN					10.658,01	
---	-----------------	--	--	--	--	-----------	--

1	PESSOAL E ENCARGOS SOCIAIS				10.150,49		
	CONTRATAÇÃO POR TEMPO DETERMINADO	3.1.90.04.00		1.015,05			
	VENCIMENTOS E VANTAGENS FIXAS - PESSOAL CIVIL	3.1.90.11.00		7.612,88			
	OBRIGAÇÕES PATRONAIS	3.1.90.13.00		507,52			
	OUTRAS DESPESAS VARIÁVEIS - PESSOAL CIVIL	3.1.90.16.00		507,52			
	DESPESAS DE EXERCÍCIOS ANTERIORES	3.1.90.92.00		507,52			

3	OUTRAS DESPESAS CORRENTES				507,52		
	OBRIGAÇÕES TRIBUTÁRIAS E CONTRIBUTIVAS	3.3.90.47.00		507,52			

MANUTENCAO E ENCARGO DO PRE-ESCOLAR 40%	12.365.0010.2107.0000						3.045,12
---	-----------------------	--	--	--	--	--	----------

3	DESPESAS CORREN					3.045,12	
---	-----------------	--	--	--	--	----------	--

1	PESSOAL E ENCARGOS SOCIAIS				1.522,56		
	CONTRATAÇÃO POR TEMPO DETERMINADO	3.1.90.04.00		507,52			
	VENCIMENTOS E VANTAGENS FIXAS - PESSOAL CIVIL	3.1.90.11.00		507,52			
	OBRIGAÇÕES PATRONAIS	3.1.90.13.00		507,52			

3	OUTRAS DESPESAS CORRENTES				1.522,56		
---	---------------------------	--	--	--	----------	--	--

	DIÁRIAS - CIVIL	3.3.90.14.00		507,52			
	MATERIAL DE CONSUMO	3.3.90.30.00		507,52			
	OUTROS SERVIÇOS DE TERCEIROS - PESSOA FÍSICA	3.3.90.36.00		507,52			

TOTAL							4.437.581,14
-------	--	--	--	--	--	--	--------------

**NOVO ORIENTE DO PIAUÍ**

RUA 7 DE SETEMBRO, 480 - CNPJ:06.554.836/0001-14

Orçamento Programa - Exercício de 2021

Page 57

**QUADRO AUXILIAR DE DETALHAMENTO DA DESPESA**

ORGÃO	02	PREFEITURA MUNICIPAL DE NOVO ORIENTE DO PIAUÍ
UNIDADE	09	SECRETARIA MUNICIPAL DE ESPORTE E LAZER
SUB UNIDADE	00	SECRETARIA MUNICIPAL DE ESPORTE E LAZER

Aplicacao Programada Proj/Ativ Finalidade Categoria Detalhada TotalGrupo Total Categ. Total Func.

F.R. - C.A.

INSTALACAO DE ESCOLINHA DE ESPORTES 27.812.0012.1064.0000 3.248,15

4	DESPESAS DE CAPIT					3.248,15
4	INVESTIMENTOS				3.248,15	
	OBRAS E INSTALAÇÕES	4.4.90.51.00		507,52		
	OBRAS E INSTALAÇÕES	4.4.90.51.00		2.030,10		
	EQUIPAMENTOS E MATERIAL PERMANENTE	4.4.90.52.00		203,01		
	EQUIPAMENTOS E MATERIAL PERMANENTE	4.4.90.52.00		507,52		

CONSTRUCAO DE CAMPO DE FUTEBOL 27.812.0012.1090.0000 1.015,05

4	DESPESAS DE CAPIT					1.015,05
4	INVESTIMENTOS				1.015,05	
	OBRAS E INSTALAÇÕES	4.4.90.51.00		1.015,05		

REALIZ. DE EVENTOS ESPORTIVOS 27.812.0012.2045.0000 1.725,58

3	DESPESAS CORREN					1.725,58
3	OUTRAS DESPESAS CORRENTES				1.725,58	
	SUBVENÇÕES SOCIAIS	3.3.50.43.00		507,52		
	MATERIAL DE CONSUMO	3.3.90.30.00		203,01		
	PREMIAÇÕES CULTURAIS, ARTÍSTICAS, CIENTÍFICAS, DESPORT	3.3.90.31.00		203,01		
	MATERIAL, BEM OU SERVIÇO PARA DISTRIBUIÇÃO GRATUITA	3.3.90.32.00		203,01		
	OUTROS SERVIÇOS DE TERCEIROS - PESSOA FÍSICA	3.3.90.36.00		203,01		
	OUTROS SERVIÇOS DE TERCEIROS - PESSOA JURÍDICA	3.3.90.39.00		203,01		
	OUTROS AUXÍLIOS FINANCEIROS A PESSOAS FÍSICAS	3.3.90.48.00		203,01		

REALIZACAO DE TORNEIO INTERESCOLAR 27.812.0012.2046.0000 1.015,05

3	DESPESAS CORREN					1.015,05
3	OUTRAS DESPESAS CORRENTES				1.015,05	
	MATERIAL DE CONSUMO	3.3.90.30.00		203,01		
	PREMIAÇÕES CULTURAIS, ARTÍSTICAS, CIENTÍFICAS, DESPORT	3.3.90.31.00		203,01		
	MATERIAL, BEM OU SERVIÇO PARA DISTRIBUIÇÃO GRATUITA	3.3.90.32.00		203,01		
	OUTROS SERVIÇOS DE TERCEIROS - PESSOA FÍSICA	3.3.90.36.00		203,01		
	OUTROS SERVIÇOS DE TERCEIROS - PESSOA JURÍDICA	3.3.90.39.00		203,01		

MANUTENCAO DE ESTADIO DE FUTEBOL 27.812.0012.2139.0000 7.329,68

3	DESPESAS CORREN					7.329,68
3	OUTRAS DESPESAS CORRENTES				7.329,68	
	MATERIAL DE CONSUMO	3.3.90.30.00		203,01		
	OUTROS SERVIÇOS DE TERCEIROS - PESSOA FÍSICA	3.3.90.36.00		203,01		
	OUTROS SERVIÇOS DE TERCEIROS - PESSOA JURÍDICA	3.3.90.39.00		6.923,66		



CONSTRUCAO E RECUPERACAO DE QUADRA POLIESPORTIVA 27.813.0012.1062.0000 5.075,24

4 DESPESAS DE CAPIT 5.075,24

4 INVESTIMENTOS 5.075,24

OBRAS E INSTALACOES 4.4.90.51.00 2.030,10

OBRAS E INSTALACOES 4.4.90.51.00 2.030,10

EQUIPAMENTOS E MATERIAL PERMANENTE 4.4.90.52.00 507,52

EQUIPAMENTOS E MATERIAL PERMANENTE 4.4.90.52.00 507,52

**QUADRO AUXILIAR DE DETALHAMENTO DA DESPESA**

CONSTRUCAO E REFORMA DE ESTADIO DE FUTEBOL 27.813.0012.1063.0000 3.552,66

**NOVO ORIENTE DO PIAUÍ**

RUA 7 DE SETEMBRO, 480 - CNPJ:06.554.836/0001-14

Orçamento Programa - Exercício de 2021

Page 59

**QUADRO AUXILIAR DE DETALHAMENTO DA DESPESA**

ORGÃO	02	PREFEITURA MUNICIPAL DE NOVO ORIENTE DO PIAUÍ
UNIDADE	09	SECRETARIA MUNICIPAL DE ESPORTE E LAZER
SUB UNIDADE	00	SECRETARIA MUNICIPAL DE ESPORTE E LAZER

Aplicacao Programada	Proj/Ativ	Finalidade	Categoria	Detalhada	TotalGrupo	Total Categ.	Total Func.
----------------------	-----------	------------	-----------	-----------	------------	--------------	-------------

F.R. - C.A.

CONSTRUCAO E REFORMA DE ESTADIO DE FUTEBOL	27.813.0012.1063.0000						3.552,66
--	-----------------------	--	--	--	--	--	----------

4	DESPESAS DE CAPIT					3.552,66	
4	INVESTIMENTOS				3.552,66		
	OBRAS E INSTALAÇÕES	4.4.90.51.00	507,52				
	OBRAS E INSTALAÇÕES	4.4.90.51.00	2.030,10				
	EQUIPAMENTOS E MATERIAL PERMANENTE	4.4.90.52.00	507,52				
	EQUIPAMENTOS E MATERIAL PERMANENTE	4.4.90.52.00	507,52				

CONSTRUCAO DE GINASIO POLIESPORTIVO	27.813.0012.1065.0000						2.030,10
-------------------------------------	-----------------------	--	--	--	--	--	----------

4	DESPESAS DE CAPIT					2.030,10	
4	INVESTIMENTOS				2.030,10		
	OBRAS E INSTALAÇÕES	4.4.90.51.00	2.030,10				

CONSTRUCAO DE ACADEMIA AO AR LIVRE	27.813.0012.1097.0000						3.045,14
------------------------------------	-----------------------	--	--	--	--	--	----------

4	DESPESAS DE CAPIT					3.045,14	
4	INVESTIMENTOS				3.045,14		
	OBRAS E INSTALAÇÕES	4.4.90.51.00	2.030,10				
	EQUIPAMENTOS E MATERIAL PERMANENTE	4.4.90.52.00	507,52				
	EQUIPAMENTOS E MATERIAL PERMANENTE	4.4.90.52.00	507,52				

MANUT. DA SECRETARIA MUNIC. DE ESPORTE E LAZER	27.813.0012.2126.0000						34.214,28
--	-----------------------	--	--	--	--	--	-----------

3	DESPESAS CORREN					34.011,27	
1	PESSOAL E ENCARGOS SOCIAIS				32.590,20		
	CONTRATAÇÃO POR TEMPO DETERMINADO	3.1.90.04.00	203,01				
	VENCIMENTOS E VANTAGENS FIXAS - PESSOAL CIVIL	3.1.90.11.00	31.372,15				
	OUTRAS DESPESAS VARIÁVEIS - PESSOAL CIVIL	3.1.90.16.00	507,52				
	DESPESAS DE EXERCÍCIOS ANTERIORES	3.1.90.92.00	507,52				

3	OUTRAS DESPESAS CORRENTES				1.421,07		
	DIÁRIAS - CIVIL	3.3.90.14.00	203,01				
	MATERIAL DE CONSUMO	3.3.90.30.00	203,01				
	PREMIAÇÕES CULTURAIS, ARTÍSTICAS, CIENTÍFICAS, DESPORT	3.3.90.31.00	203,01				
	MATERIAL, BEM OU SERVIÇO PARA DISTRIBUIÇÃO GRATUITA	3.3.90.32.00	203,01				
	OUTROS SERVIÇOS DE TERCEIROS - PESSOA FÍSICA	3.3.90.36.00	203,01				
	OUTROS SERVIÇOS DE TERCEIROS - PESSOA JURÍDICA	3.3.90.39.00	203,01				
	DESPESAS DE EXERCÍCIOS ANTERIORES	3.3.90.92.00	203,01				

4	DESPESAS DE CAPIT					203,01	
4	INVESTIMENTOS				203,01		
	EQUIPAMENTOS E MATERIAL PERMANENTE	4.4.90.52.00	203,01				



**NOVO ORIENTE DO PIAUÍ**

RUA 7 DE SETEMBRO, 480 - CNPJ:06.554.836/0001-14

62.250,93

Orçamento Programa - Exercício de 2021

Page 60

**QUADRO AUXILIAR DE DETALHAMENTO DA DESPESA**

**NOVO ORIENTE DO PIAUÍ**

RUA 7 DE SETEMBRO, 480 - CNPJ:06.554.836/0001-14

Orçamento Programa - Exercício de 2021

Page 61

**QUADRO AUXILIAR DE DETALHAMENTO DA DESPESA**

ORGÃO	02	PREFEITURA MUNICIPAL DE NOVO ORIENTE DO PIAUÍ
UNIDADE	10	SECRETARIA MUNICIPAL DE SAUDE
SUB UNIDADE	00	SECRETARIA MUNICIPAL DE SAÚDE

Aplicacao Programada	Proj/Ativ	Finalidade	Categoria	Detalhada	TotalGrupo	Total Categ.	Total Func.
----------------------	-----------	------------	-----------	-----------	------------	--------------	-------------

F.R. - C.A.

MANUT. DA SECRETARIA MUNICIPAL DE SAUDE	04.122.0003.2055.0000						55.618,63
---	-----------------------	--	--	--	--	--	-----------

3	DESPESAS CORREN					55.618,63	
---	-----------------	--	--	--	--	-----------	--

1	PESSOAL E ENCARGOS SOCIAIS				2.740,61		
	CONTRATAÇÃO POR TEMPO DETERMINADO	3.1.90.04.00		203,01			
	VENCIMENTOS E VANTAGENS FIXAS - PESSOAL CIVIL	3.1.90.11.00		507,52			
	OBRIGAÇÕES PATRONAIS	3.1.90.13.00		507,52			
	SENTENÇAS JUDICIAIS	3.1.90.91.00		507,52			
	DESPESAS DE EXERCÍCIOS ANTERIORES	3.1.90.92.00		507,52			
	INDENIZAÇÕES E RESTITUIÇÕES TRABALHISTAS	3.1.90.94.00		507,52			

3	OUTRAS DESPESAS CORRENTES				52.878,02		
---	---------------------------	--	--	--	-----------	--	--

	DIÁRIAS - CIVIL	3.3.90.14.00		5.547,25			
	MATERIAL DE CONSUMO	3.3.90.30.00		4.278,44			
	PASSAGENS E DESPESAS COM LOCOMOÇÃO	3.3.90.33.00		203,01			
	OUTROS SERVIÇOS DE TERCEIROS - PESSOA FÍSICA	3.3.90.36.00		1.387,57			
	OUTROS SERVIÇOS DE TERCEIROS - PESSOA JURÍDICA	3.3.90.39.00		41.055,73			
	OBRIGAÇÕES TRIBUTÁRIAS E CONTRIBUTIVAS	3.3.90.47.00		203,01			
	DESPESAS DE EXERCÍCIOS ANTERIORES	3.3.90.92.00		203,01			

TOTAL							55.618,63
-------	--	--	--	--	--	--	-----------

**NOVO ORIENTE DO PIAUÍ**

RUA 7 DE SETEMBRO, 480 - CNPJ:06.554.836/0001-14

Orçamento Programa - Exercício de 2021

Page 62

**QUADRO AUXILIAR DE DETALHAMENTO DA DESPESA**

ORGÃO	02	PREFEITURA MUNICIPAL DE NOVO ORIENTE DO PIAUÍ
UNIDADE	10	SECRETARIA MUNICIPAL DE SAUDE
SUB UNIDADE	01	FMS

Aplicacao Programada	Proj/Ativ	Finalidade	Categoria	Detalhada	TotalGrupo	Total Categ.	Total Func.
----------------------	-----------	------------	-----------	-----------	------------	--------------	-------------

F.R. - C.A.

MANUTENCAO DO FUNDO MUNICIPAL DE SAUDE	10.122.0009.2079.0000						5.873,08
3	DESPESAS CORREN					5.873,08	
3	OUTRAS DESPESAS CORRENTES				5.873,08		
	MATERIAL DE CONSUMO		3.3.90.30.00	5.873,08			
AQUISICAO DE EQUIPAMENTOS MEDICOS E HOSPITALARES	10.301.0009.1009.0000						101.505,00
4	DESPESAS DE CAPIT					101.505,00	
4	INVESTIMENTOS				101.505,00		
	EQUIPAMENTOS E MATERIAL PERMANENTE		4.4.90.52.00	101.505,00			
AQUISICAO DE EQUIP. E MATERIAL PERMANENTE	10.301.0009.1020.0000						101.505,00
4	DESPESAS DE CAPIT					101.505,00	
4	INVESTIMENTOS				101.505,00		
	EQUIPAMENTOS E MATERIAL PERMANENTE		4.4.90.52.00	101.505,00			
AQUISICAO DE EQUIPAMENTOS PARA O HPP	10.301.0009.1043.0000						5.075,25
4	DESPESAS DE CAPIT					5.075,25	
4	INVESTIMENTOS				5.075,25		
	EQUIPAMENTOS E MATERIAL PERMANENTE		4.4.90.52.00	5.075,25			
REFORMA E AMPLIACAO DO HPP	10.301.0009.1046.0000						10.150,50
4	DESPESAS DE CAPIT					10.150,50	
4	INVESTIMENTOS				10.150,50		
	OBRAS E INSTALAÇÕES		4.4.90.51.00	5.075,25			
	EQUIPAMENTOS E MATERIAL PERMANENTE		4.4.90.52.00	5.075,25			
CONST. AMPL. E REF. POSTOS DE SAUDE E DA SEC. MUNIC. DE SAUDE	10.301.0009.1068.0000						5.075,25
4	DESPESAS DE CAPIT					5.075,25	
4	INVESTIMENTOS				5.075,25		
	OBRAS E INSTALAÇÕES		4.4.90.51.00	5.075,25			
AQUISICAO DE VEICULOS	10.301.0009.1069.0000						5.075,25
4	DESPESAS DE CAPIT					5.075,25	
4	INVESTIMENTOS				5.075,25		
	EQUIPAMENTOS E MATERIAL PERMANENTE		4.4.90.52.00	5.075,25			



## NOVO ORIENTE DO PIAUÍ

CONST., REST, AMPLIAR E EQUIPAR O CENTRO DE SAUDE	10.301.0009.1077.0000			10.150,50
4 DESPESAS DE CAPIT				10.150,50
4 INVESTIMENTOS				10.150,50
<b>QUADRO AUXILIAR DE DETALHAMENTO DA DESPESA</b>				
OBRAS E INSTALAÇÕES	4.4.90.51.00	5.075,25		
EQUIPAMENTOS E MATERIAL PERMANENTE	4.4.90.52.00	5.075,25		

AQUISICAO DE AMBULANCIA	10.301.0009.1080.0000			81.204,00
4 DESPESAS DE CAPIT				81.204,00
4 INVESTIMENTOS				81.204,00
EQUIPAMENTOS E MATERIAL PERMANENTE	4.4.90.52.00	81.204,00		



# NOVO ORIENTE DO PIAUÍ

RUA 7 DE SETEMBRO, 480 - CNPJ:06.554.836/0001-14

Orçamento Programa - Exercício de 2021

Page 64

## QUADRO AUXILIAR DE DETALHAMENTO DA DESPESA

ORGÃO	02	PREFEITURA MUNICIPAL DE NOVO ORIENTE DO PIAUI						
UNIDADE	10	SECRETARIA MUNICIPAL DE SAUDE						
SUB UNIDADE	01	FMS						
Aplicacao Programada			Proj/Ativ	Finalidade	Categoria	Detalhada	TotalGrupo	Total Categ. Total Func.
F.R. - C.A.								
AQUISICAO DE AMBULANCIA			10.301.0009.1080.0000					81.204,00
CONSTRUÇÃO DE ACADEMIA DE SAÚDE			10.301.0009.1096.0000					85.264,20
4	DESPEAS DE CAPIT							85.264,20
4	INVESTIMENTOS					85.264,20		
	OBRAS E INSTALAÇÕES			4.4.90.51.00	81.204,00			
	EQUIPAMENTOS E MATERIAL PERMANENTE			4.4.90.52.00	4.060,20			
CONSTRUIR,RESTAURAR,EMPLIAR E EQUIPAR UBS			10.301.0009.1098.0000					148.626,65
4	DESPEAS DE CAPIT							148.626,65
4	INVESTIMENTOS					148.626,65		
	OBRAS E INSTALAÇÕES			4.4.90.51.00	4.997,08			
	OBRAS E INSTALAÇÕES			4.4.90.51.00	71.053,50			
	EQUIPAMENTOS E MATERIAL PERMANENTE			4.4.90.52.00	507,52			
	EQUIPAMENTOS E MATERIAL PERMANENTE			4.4.90.52.00	5.075,25			
	EQUIPAMENTOS E MATERIAL PERMANENTE			4.4.90.52.00	66.993,30			
VIG.ALIM.NUTRICIONAL C/ADESÇO AO PMAQ-AB-HOMOLOGADO3			10.301.0009.1099.0000					507,52
4	DESPEAS DE CAPIT							507,52
4	INVESTIMENTOS					507,52		
	EQUIPAMENTOS E MATERIAL PERMANENTE			4.4.90.52.00	507,52			
MANUTENCAO DO PROGRAMA DE SAUDE NA ESCOLA			10.301.0009.2018.0000					5.582,78
3	DESPEAS CORREN							5.582,78
3	OUTRAS DESPEAS CORRENTES					5.582,78		
	MATERIAL DE CONSUMO			3.3.90.30.00	3.045,15			
	OUTROS SERVIÇOS DE TERCEIROS - PESSOA FÍSICA			3.3.90.36.00	1.522,58			
	OUTROS SERVIÇOS DE TERCEIROS - PESSOA JURÍDICA			3.3.90.39.00	1.015,05			
ATIVIDADES BASICAS DE CONTROLE SOCIAL			10.301.0009.2025.0000					507,52
3	DESPEAS CORREN							507,52
3	OUTRAS DESPEAS CORRENTES					507,52		
	MATERIAL DE CONSUMO			3.3.90.30.00	507,52			
PROGRAMA DE ATENCAO BASICA DE SAUDE-PAB			10.301.0009.2026.0000					928.809,33
3	DESPEAS CORREN							912.854,77
1	PESSOAL E ENCARGOS SOCIAIS					286.142,59		
	CONTRATAÇÃO POR TEMPO DETERMINADO							
	VENCIMENTOS E VANTAGENS FIXAS - PESSOAL CIVIL							
					OBRIGAÇÕES PATRONAIS			
					OUTRAS DESPEAS VARIÁVEIS - PESSOAL CIVIL			
					PATRONAIS			



**NOVO ORIENTE DO PIAUÍ**  
 RUA 7 DE SETEMBRO, 480 - CNPJ:06.554.836/0001-14

3.1.90.16.00 507,52  
 3.1.91.13.00 1.015,05

3.1.90.13.00 1.015,05  
 3 OUTRAS DESPESAS CORRENTES 626.712,18

MATERIAL DE CONSUMO - EXERCÍCIO DE 2021 3.3.90.30.00 157.870,73  
 OUTROS SERVIÇOS DE TERCEIROS - PESSOA FÍSICA 3.3.90.36.00 216.154,90  
 OUTROS SERVIÇOS DE TERCEIROS - PESSOA JURÍDICA 3.3.90.39.00 250.148,92  
 DESPESAS DE EXERCÍCIOS ANTERIORES 3.3.90.92.00 2.537,63

**QUADRO AUXILIAR DE DETALHAMENTO DA DESPESA**

4 DESPESAS DE CAPIT 15.954,56



**NOVO ORIENTE DO PIAUÍ**

RUA 7 DE SETEMBRO, 480 - CNPJ:06.554.836/0001-14

Orçamento Programa - Exercício de 2021

Page 66

**QUADRO AUXILIAR DE DETALHAMENTO DA DESPESA**

ORGÃO	02	PREFEITURA MUNICIPAL DE NOVO ORIENTE DO PIAUÍ
UNIDADE	10	SECRETARIA MUNICIPAL DE SAUDE
SUB UNIDADE	01	FMS

Aplicacao Programada	Proj/Ativ	Finalidade	Categoria	Detalhada	TotalGrupo	Total Categ.	Total Func.
----------------------	-----------	------------	-----------	-----------	------------	--------------	-------------

F.R. - C.A.

PROGRAMA DE ATENCAO BASICA DE SAUDE-PAB	10.301.0009.2026.0000						928.809,33
---	-----------------------	--	--	--	--	--	------------

4	DESPESAS DE CAPIT					15.954,56	
4	INVESTIMENTOS				15.954,56		
	EQUIPAMENTOS E MATERIAL PERMANENTE		4.4.90.52.00	15.954,56			

PROGRAMA DE ASSISTENCIA FARMACEUTICA BASICA-AFB	10.301.0009.2062.0000						39.948,31
---	-----------------------	--	--	--	--	--	-----------

3	DESPESAS CORREN					39.948,31	
3	OUTRAS DESPESAS CORRENTES				39.948,31		
	MATERIAL DE CONSUMO		3.3.90.30.00	5.075,25			
	MATERIAL DE CONSUMO		3.3.90.30.00	34.873,06			

MANUTENCAO DO FUNDO MUNICIPAL DE SAUDE	10.301.0009.2079.0000						106.598,52
--	-----------------------	--	--	--	--	--	------------

3	DESPESAS CORREN					101.523,27	
1	PESSOAL E ENCARGOS SOCIAIS				24.480,98		
	VENCIMENTOS E VANTAGENS FIXAS - PESSOAL CIVIL		3.1.90.11.00	6.090,30			
	OUTRAS DESPESAS VARIÁVEIS - PESSOAL CIVIL		3.1.90.16.00	18.390,68			

3	OUTRAS DESPESAS CORRENTES				77.042,29		
	DIÁRIAS - CIVIL		3.3.90.14.00	3.045,15			
	MATERIAL DE CONSUMO		3.3.90.30.00	50.752,50			
	OUTROS SERVIÇOS DE TERCEIROS - PESSOA FÍSICA		3.3.90.36.00	10.150,50			
	OUTROS SERVIÇOS DE TERCEIROS - PESSOA JURÍDICA		3.3.90.39.00	10.150,50			
	DESPESAS DE EXERCÍCIOS ANTERIORES		3.3.90.92.00	2.943,64			

4	DESPESAS DE CAPIT					5.075,25	
4	INVESTIMENTOS				5.075,25		
	EQUIPAMENTOS E MATERIAL PERMANENTE		4.4.90.52.00	5.075,25			

PROG.DE MELHORIA DO ACESSO E DA QUALIDADE-PMAQ	10.301.0009.2182.0000						58.027,36
--	-----------------------	--	--	--	--	--	-----------

3	DESPESAS CORREN					58.027,36	
1	PESSOAL E ENCARGOS SOCIAIS				17.445,66		
	OUTRAS DESPESAS VARIÁVEIS - PESSOAL CIVIL		3.1.90.16.00	17.445,66			

3	OUTRAS DESPESAS CORRENTES				40.581,70		
	MATERIAL DE CONSUMO		3.3.90.30.00	10.150,50			
	OUTROS SERVIÇOS DE TERCEIROS - PESSOA FÍSICA		3.3.90.36.00	16.547,35			
	OUTROS SERVIÇOS DE TERCEIROS - PESSOA JURÍDICA		3.3.90.39.00	13.883,85			

MANUTENÇÃO DO NUCLEO DE APOIO A SAÚDE DA FAMILIA - NASF	10.301.0009.2183.0000						57.149,35
---	-----------------------	--	--	--	--	--	-----------



3 DESPESAS CORRENTES  
1 PESSOAL E ENCARGOS SOCIAIS  
RUA 7 DE SETEMBRO, 480 - CNPJ: 06.554.836/0001-14  
OUTRAS DESPESAS VARIÁVEIS - PESSOAL CIVIL

20.301,00  
3.1.90.16.00 20.301,00  
57.149,35

3 OUTRAS DESPESAS CORRENTES

36.848,35

MATERIAL DE CONSUMO  
**QUADRO AUXILIAR DE DETALHAMENTO DA DESPESA**  
OUTROS SERVIÇOS DE TERCEIROS - PESSOA FÍSICA  
OUTROS SERVIÇOS DE TERCEIROS - PESSOA JURÍDICA

3.3.90.30.00 10.150,50  
3.3.90.36.00 16.547,35  
3.3.90.39.00 10.150,50

COMPENSAÇÃO DE ESPECIFICIDADES REGIONAIS 10.301.0009.2184.0000  
3 DESPESAS CORREN

1.522,56  
1.522,56

**NOVO ORIENTE DO PIAUÍ**

RUA 7 DE SETEMBRO, 480 - CNPJ:06.554.836/0001-14

Orçamento Programa - Exercício de 2021

Page 68

**QUADRO AUXILIAR DE DETALHAMENTO DA DESPESA**

ORGÃO	02	PREFEITURA MUNICIPAL DE NOVO ORIENTE DO PIAUÍ
UNIDADE	10	SECRETARIA MUNICIPAL DE SAUDE
SUB UNIDADE	01	FMS

Aplicacao Programada	Proj/Ativ	Finalidade	Categoria	Detalhada	TotalGrupo	Total Categ.	Total Func.
----------------------	-----------	------------	-----------	-----------	------------	--------------	-------------

F.R. - C.A.

COMPENSACAO DE ESPECIFICIDADES REGIONAIS	10.301.0009.2184.0000						1.522,56
--	-----------------------	--	--	--	--	--	----------

3	DESPESAS CORREN					1.522,56	
3	OUTRAS DESPESAS CORRENTES				1.522,56		
	MATERIAL DE CONSUMO	3.3.90.30.00		507,52			
	OUTROS SERVIÇOS DE TERCEIROS - PESSOA FÍSICA	3.3.90.36.00		507,52			
	OUTROS SERVIÇOS DE TERCEIROS - PESSOA JURÍDICA	3.3.90.39.00		507,52			

MANUTENÇÃO DAS AÇÕES DE COMBATE AO COVID-19	10.301.0009.2193.0000						530.000,00
---	-----------------------	--	--	--	--	--	------------

3	DESPESAS CORREN					520.000,00	
1	PESSOAL E ENCARGOS SOCIAIS				10.000,00		
	OUTRAS DESPESAS VARIÁVEIS - PESSOAL CIVIL	3.1.90.16.00		10.000,00			

3	OUTRAS DESPESAS CORRENTES				510.000,00		
	CONTRATAÇÃO POR TEMPO DETERMINADO	3.3.90.04.00		5.000,00			
	CONTRATAÇÃO POR TEMPO DETERMINADO	3.3.90.04.00		5.000,00			
	MATERIAL DE CONSUMO	3.3.90.30.00		100.000,00			
	MATERIAL DE CONSUMO	3.3.90.30.00		100.000,00			
	OUTROS SERVIÇOS DE TERCEIROS - PESSOA FÍSICA	3.3.90.36.00		50.000,00			
	OUTROS SERVIÇOS DE TERCEIROS - PESSOA FÍSICA	3.3.90.36.00		50.000,00			
	OUTROS SERVIÇOS DE TERCEIROS - PESSOA JURÍDICA	3.3.90.39.00		100.000,00			
	OUTROS SERVIÇOS DE TERCEIROS - PESSOA JURÍDICA	3.3.90.39.00		100.000,00			

4	DESPESAS DE CAPIT					10.000,00	
4	INVESTIMENTOS				10.000,00		
	EQUIPAMENTOS E MATERIAL PERMANENTE	4.4.90.52.00		5.000,00			
	EQUIPAMENTOS E MATERIAL PERMANENTE	4.4.90.52.00		5.000,00			

AQUISICAO DE MATERIAL E MEDICAMENTOS	10.302.0009.2019.0000						2.979,17
--------------------------------------	-----------------------	--	--	--	--	--	----------

3	DESPESAS CORREN					2.979,17	
3	OUTRAS DESPESAS CORRENTES				2.979,17		
	MATERIAL DE CONSUMO	3.3.90.30.00		2.979,17			

CONSERVACAO E LIMPEZA DE POSTOS DE SAUDE E DA SMS	10.302.0009.2024.0000						2.030,09
---	-----------------------	--	--	--	--	--	----------

3	DESPESAS CORREN					2.030,09	
3	OUTRAS DESPESAS CORRENTES				2.030,09		
	MATERIAL DE CONSUMO	3.3.90.30.00		1.015,05			
	OUTROS SERVIÇOS DE TERCEIROS - PESSOA FÍSICA	3.3.90.36.00		507,52			
	OUTROS SERVIÇOS DE TERCEIROS - PESSOA JURÍDICA	3.3.90.39.00		507,52			

MANUTENCAO DO FUNDO MUNICIPAL DE SAUDE	10.302.0009.2079.0000						1.508.245,55
--	-----------------------	--	--	--	--	--	--------------



3  
1  
DESENVOLVIMENTO  
**NOVO ORIENTE DO PIAUÍ**  
PESSOAL E ENCARGOS SOCIAIS - CNPJ:06.554.836/0001-14  
RUA 7 DE SETEMBRO, 480 - Exercício de 2021  
CONTRATAÇÃO POR TEMPO DETERMINADO  
VENCIMENTOS E VANTAGENS FIXAS - PESSOAL CIVIL  
OBRIGAÇÕES PATRONAIS

1.506.215,45  
933.361,82

OUTRAS DESPESAS VARIÁVEIS - PESSOAL CIVIL	3.1.90.16.00	507,52
SENTENÇAS JUDICIAIS	3.1.90.91.00	4.152,57
SENTENÇAS JUDICIAIS	3.1.90.91.00	15,23
DESPESAS DE EXERCÍCIOS ANTERIORES	3.1.90.92.00	30.451,50
INDENIZAÇÕES E RESTITUIÇÕES TRABALHISTAS	3.1.90.94.00	2.801,54
CONTRIBUIÇÕES PATRONAIS	3.1.91.13.00	91.354,50

**NOVO ORIENTE DO PIAUÍ**

RUA 7 DE SETEMBRO, 480 - CNPJ:06.554.836/0001-14

Orçamento Programa - Exercício de 2021

Page 70

**QUADRO AUXILIAR DE DETALHAMENTO DA DESPESA**

ORGÃO	02	PREFEITURA MUNICIPAL DE NOVO ORIENTE DO PIAUÍ
UNIDADE	10	SECRETARIA MUNICIPAL DE SAUDE
SUB UNIDADE	01	FMS

Aplicacao Programada	Proj/Ativ	Finalidade	Categoria	Detalhada	TotalGrupo	Total Categ.	Total Func.
----------------------	-----------	------------	-----------	-----------	------------	--------------	-------------

F.R. - C.A.

MANUTENCAO DO FUNDO MUNICIPAL DE SAUDE	10.302.0009.2079.0000						1.508.245,55
3 DESPESAS CORREN						1.506.215,45	
3 OUTRAS DESPESAS CORRENTES					572.853,63		
DIÁRIAS - CIVIL			3.3.90.14.00	5.547,25			
DIÁRIAS - CIVIL			3.3.90.14.00	555,23			
MATERIAL DE CONSUMO			3.3.90.30.00	28.196,06			
MATERIAL DE CONSUMO			3.3.90.30.00	98.995,80			
OUTROS SERVIÇOS DE TERCEIROS - PESSOA FÍSICA			3.3.90.36.00	11.882,18			
OUTROS SERVIÇOS DE TERCEIROS - PESSOA FÍSICA			3.3.90.36.00	25.376,25			
OUTROS SERVIÇOS DE TERCEIROS - PESSOA JURÍDICA			3.3.90.39.00	368.575,82			
OUTROS SERVIÇOS DE TERCEIROS - PESSOA JURÍDICA			3.3.90.39.00	28.649,79			
OBRIGAÇÕES TRIBUTÁRIAS E CONTRIBUTIVAS			3.3.90.47.00	1.015,05			
DESPESAS DE EXERCÍCIOS ANTERIORES			3.3.90.92.00	4.060,20			
4 DESPESAS DE CAPIT						2.030,10	
4 INVESTIMENTOS					2.030,10		
EQUIPAMENTOS E MATERIAL PERMANENTE			4.4.90.52.00	2.030,10			
AQUISICAO DE GABINETES ODONTOLOGICOS	10.303.0009.1044.0000						507,52
4 DESPESAS DE CAPIT						507,52	
4 INVESTIMENTOS					507,52		
EQUIPAMENTOS E MATERIAL PERMANENTE			4.4.90.52.00	507,52			
AQUIS. DE EQUIPAMENTOS (KITS PARA AGENTE DE SAUDE)	10.303.0009.1045.0000						507,52
4 DESPESAS DE CAPIT						507,52	
4 INVESTIMENTOS					507,52		
EQUIPAMENTOS E MATERIAL PERMANENTE			4.4.90.52.00	507,52			
AQUIS. DE VEICULOS PARA A EQUIPE DO PSF	10.303.0009.1048.0000						2.030,10
4 DESPESAS DE CAPIT						2.030,10	
4 INVESTIMENTOS					2.030,10		
EQUIPAMENTOS E MATERIAL PERMANENTE			4.4.90.52.00	2.030,10			
AQUISICAO DE UNIDADE ODONTOLOGICA MÓVEL	10.303.0009.1095.0000						4.060,20
4 DESPESAS DE CAPIT						4.060,20	
4 INVESTIMENTOS					4.060,20		
EQUIPAMENTOS E MATERIAL PERMANENTE			4.4.90.52.00	4.060,20			
ACOES DO PROGRAMA DE SAUDE BUCAL - PSB	10.303.0009.2075.0000						112.813,66
3 DESPESAS CORREN						111.798,61	



1

## NOVO ORIENTE DO PIAUÍ

CONTRATAÇÃO DE PESSOAL			102.537,30
CONTRATAÇÃO DE PESSOAL DE TERMINAÇÃO	3.1.90.04.00	507,52	
RUA DE SETEMBRO, 486 - CNP: 06.554.836/0001-14	3.1.90.11.00	98.984,63	
VENCIMENTOS E VANTAGENS FIXAS - PESSOAL CIVIL			
OBRIGAÇÕES PATRONAIS	3.1.90.13.00	1.015,05	
Despesa de Exercício de 2021			
DESPESAS DE EXERCÍCIOS ANTERIORES	3.1.90.92.00	1.015,05	
CONTABILIZADAS			
QUADRO AUXILIAR DE DETALHAMENTO DA DESPESA	3.1.91.13.00	1.015,05	

**NOVO ORIENTE DO PIAUÍ**

RUA 7 DE SETEMBRO, 480 - CNPJ:06.554.836/0001-14

Orçamento Programa - Exercício de 2021

Page 72

**QUADRO AUXILIAR DE DETALHAMENTO DA DESPESA**

ORGÃO	02	PREFEITURA MUNICIPAL DE NOVO ORIENTE DO PIAUÍ
UNIDADE	10	SECRETARIA MUNICIPAL DE SAUDE
SUB UNIDADE	01	FMS

Aplicacao Programada Proj/Ativ Finalidade Categoria Detalhada TotalGrupo Total Categ. Total Func.

F.R. - C.A.

ACOES DO PROGRAMA DE SAUDE BUCAL - PSB 10.303.0009.2075.0000 112.813,66

3 DESPESAS CORREN 111.798,61

3 OUTRAS DESPESAS CORRENTES 9.261,31

DIÁRIAS - CIVIL	3.3.90.14.00	1.015,05
MATERIAL DE CONSUMO	3.3.90.30.00	1.015,05
SERVIÇOS DE CONSULTORIA	3.3.90.35.00	507,52
OUTROS SERVIÇOS DE TERCEIROS - PESSOA FÍSICA	3.3.90.36.00	507,52
OUTROS SERVIÇOS DE TERCEIROS - PESSOA JURÍDICA	3.3.90.39.00	5.201,12
DESPESAS DE EXERCÍCIOS ANTERIORES	3.3.90.92.00	1.015,05

4 DESPESAS DE CAPIT 1.015,05

4 INVESTIMENTOS 1.015,05

EQUIPAMENTOS E MATERIAL PERMANENTE	4.4.90.52.00	1.015,05
------------------------------------	--------------	----------

ACOES DO PROG. AGENTES COMUNITARIOS DE SAUDE-PACS 10.303.0009.2076.0000 214.694,21

3 DESPESAS CORREN 214.186,69

1 PESSOAL E ENCARGOS SOCIAIS 210.547,75

CONTRATAÇÃO POR TEMPO DETERMINADO	3.1.90.04.00	507,52
VENCIMENTOS E VANTAGENS FIXAS - PESSOAL CIVIL	3.1.90.11.00	206.995,09
OBRIGAÇÕES PATRONAIS	3.1.90.13.00	1.015,05
DESPESAS DE EXERCÍCIOS ANTERIORES	3.1.90.92.00	507,52
INDENIZAÇÕES E RESTITUIÇÕES TRABALHISTAS	3.1.90.94.00	507,52
CONTRIBUIÇÕES PATRONAIS	3.1.91.13.00	1.015,05

3 OUTRAS DESPESAS CORRENTES 3.638,94

DIÁRIAS - CIVIL	3.3.90.14.00	507,52
MATERIAL DE CONSUMO	3.3.90.30.00	507,52
OUTROS SERVIÇOS DE TERCEIROS - PESSOA FÍSICA	3.3.90.36.00	2.030,10
OUTROS SERVIÇOS DE TERCEIROS - PESSOA JURÍDICA	3.3.90.39.00	86,28
DESPESAS DE EXERCÍCIOS ANTERIORES	3.3.90.92.00	507,52

4 DESPESAS DE CAPIT 507,52

4 INVESTIMENTOS 507,52

EQUIPAMENTOS E MATERIAL PERMANENTE	4.4.90.52.00	507,52
------------------------------------	--------------	--------

ACOES DO PROGRAMA SAUDE DA FAMILIA - PSF 10.303.0009.2077.0000 428.218,10

3 DESPESAS CORREN 428.218,10

1 PESSOAL E ENCARGOS SOCIAIS 413.581,10

CONTRATAÇÃO POR TEMPO DETERMINADO	3.1.90.04.00	507,52
VENCIMENTOS E VANTAGENS FIXAS - PESSOAL CIVIL	3.1.90.11.00	406.983,28
OBRIGAÇÕES PATRONAIS	3.1.90.13.00	2.537,63
OUTRAS DESPESAS VARIÁVEIS - PESSOAL CIVIL	3.1.90.16.00	507,52
DESPESAS DE EXERCÍCIOS ANTERIORES	3.1.90.92.00	507,52
CONTRIBUIÇÕES PATRONAIS	3.1.91.13.00	2.537,63



3 OUTRAS DESPESAS CORRENTES

14.637,00

DIÁRIAS - CIVIL	3.3.90.14.00	507,52
RUA 7 DE SETEMBRO, 480 - CNPJ:06.554.836/0001-14		
MATERIAL DE CONSUMO	3.3.90.30.00	507,52
OUTROS SERVIÇOS DE TERCEIROS - PESSOA FÍSICA	3.3.90.36.00	12.606,92
OUTROS SERVIÇOS DE TERCEIROS - PESSOA JURÍDICA	3.3.90.39.00	507,52
DESPESAS DE EXERCÍCIOS ANTERIORES	3.3.90.92.00	507,52

**QUADRO AUXILIAR DE DETALHAMENTO DA DESPESA**

ENCARGO COM VIGILANCIA E INSPENCAO SANITARIA 10.304.0009.2128.0000  
3 DESPESAS CORREN

118.923,23  
118.415,71



**NOVO ORIENTE DO PIAUÍ**

RUA 7 DE SETEMBRO, 480 - CNPJ:06.554.836/0001-14

Orçamento Programa - Exercício de 2021

Page 74

**QUADRO AUXILIAR DE DETALHAMENTO DA DESPESA**

ORGÃO	02	PREFEITURA MUNICIPAL DE NOVO ORIENTE DO PIAUÍ
UNIDADE	10	SECRETARIA MUNICIPAL DE SAUDE
SUB UNIDADE	01	FMS

Aplicacao Programada Proj/Ativ Finalidade Categoria Detalhada TotalGrupo Total Categ. Total Func.

F.R. - C.A.

ENCARGO COM VIGILANCIA E INSPENCAO SANITARIA 10.304.0009.2128.0000 118.923,23

3 DESPESAS CORREN 118.415,71

1 PESSOAL E ENCARGOS SOCIAIS 115.284,29

CONTRATAÇÃO POR TEMPO DETERMINADO	3.1.90.04.00	507,52
VENCIMENTOS E VANTAGENS FIXAS - PESSOAL CIVIL	3.1.90.11.00	110.716,58
OBRIGAÇÕES PATRONAIS	3.1.90.13.00	507,52
OUTRAS DESPESAS VARIÁVEIS - PESSOAL CIVIL	3.1.90.16.00	507,52
DESPESAS DE EXERCÍCIOS ANTERIORES	3.1.90.92.00	507,52
CONTRIBUIÇÕES PATRONAIS	3.1.91.13.00	2.537,63

3 OUTRAS DESPESAS CORRENTES 3.131,42

DIÁRIAS - CIVIL	3.3.90.14.00	507,52
MATERIAL DE CONSUMO	3.3.90.30.00	1.015,05
OUTROS SERVIÇOS DE TERCEIROS - PESSOA FÍSICA	3.3.90.36.00	1.015,05
OUTROS SERVIÇOS DE TERCEIROS - PESSOA JURÍDICA	3.3.90.39.00	86,28
DESPESAS DE EXERCÍCIOS ANTERIORES	3.3.90.92.00	507,52

4 DESPESAS DE CAPIT 507,52

4 INVESTIMENTOS 507,52

EQUIPAMENTOS E MATERIAL PERMANENTE 4.4.90.52.00 507,52

AQUISICAO DE EQUIPAMENTOS 10.305.0009.1026.0000 507,52

4 DESPESAS DE CAPIT 507,52

4 INVESTIMENTOS 507,52

EQUIPAMENTOS E MATERIAL PERMANENTE 4.4.90.52.00 507,52

MANUT. DO PROG. DE ERRAD. E CONT. DE DOENCAS-PPI/ECD 10.305.0009.2028.0000 44.060,22

3 DESPESAS CORREN 43.552,70

1 PESSOAL E ENCARGOS SOCIAIS 41.928,64

CONTRATAÇÃO POR TEMPO DETERMINADO	3.1.90.04.00	507,52
VENCIMENTOS E VANTAGENS FIXAS - PESSOAL CIVIL	3.1.90.11.00	101,50
VENCIMENTOS E VANTAGENS FIXAS - PESSOAL CIVIL	3.1.90.11.00	40.101,58
OBRIGAÇÕES PATRONAIS	3.1.90.13.00	101,50
OUTRAS DESPESAS VARIÁVEIS - PESSOAL CIVIL	3.1.90.16.00	101,50
DESPESAS DE EXERCÍCIOS ANTERIORES	3.1.90.92.00	507,52
CONTRIBUIÇÕES PATRONAIS	3.1.91.13.00	507,52

3 OUTRAS DESPESAS CORRENTES 1.624,06

MATERIAL DE CONSUMO	3.3.90.30.00	507,52
OUTROS SERVIÇOS DE TERCEIROS - PESSOA FÍSICA	3.3.90.36.00	101,50
OUTROS SERVIÇOS DE TERCEIROS - PESSOA FÍSICA	3.3.90.36.00	507,52
OUTROS SERVIÇOS DE TERCEIROS - PESSOA JURÍDICA	3.3.90.39.00	507,52

4 DESPESAS DE CAPIT 507,52

4 INVESTIMENTOS 507,52



**NOVO ORIENTE DO PIAUÍ**  
EQUÍVOCOS DE CONTABILIDADE  
RUA 7 DE SETEMBRO, 480 - CNPJ:06.554.836/0001-14

4.4.90.52.00 507,52

ACOES DE COMBATE A CARENCIA NUTRICIONAL	10.306.0009.2029.0000			1.725,55
3	DESPESAS CORREN			1.725,55
1	PESSOAL E ENCARGOS SOCIAIS		101,50	
	OUTRAS DESPESAS VARIÁVEIS - PESSOAL CIVIL	3.1.90.16.00	101,50	

**NOVO ORIENTE DO PIAUÍ**

RUA 7 DE SETEMBRO, 480 - CNPJ:06.554.836/0001-14

Orçamento Programa - Exercício de 2021

Page 76

**QUADRO AUXILIAR DE DETALHAMENTO DA DESPESA**

ORGÃO	02	PREFEITURA MUNICIPAL DE NOVO ORIENTE DO PIAUI
UNIDADE	10	SECRETARIA MUNICIPAL DE SAUDE
SUB UNIDADE	01	FMS

Aplicacao Programada	Proj/Ativ	Finalidade	Categoria	Detalhada	TotalGrupo	Total Categ.	Total Func.
----------------------	-----------	------------	-----------	-----------	------------	--------------	-------------

F.R. - C.A.

ACOES DE COMBATE A CARENCIA NUTRICIONAL	10.306.0009.2029.0000						1.725,55
3	DESPESAS CORREN					1.725,55	
3	OUTRAS DESPESAS CORRENTES				1.624,05		
	DIÁRIAS - CIVIL		3.3.90.14.00	101,50			
	MATERIAL DE CONSUMO		3.3.90.30.00	101,50			
	MATERIAL DE CONSUMO		3.3.90.30.00	1.015,05			
	MATERIAL, BEM OU SERVIÇO PARA DISTRIBUIÇÃO GRATUITA		3.3.90.32.00	101,50			
	PASSAGENS E DESPESAS COM LOCOMOÇÃO		3.3.90.33.00	101,50			
	OUTROS SERVIÇOS DE TERCEIROS - PESSOA FÍSICA		3.3.90.36.00	101,50			
	OUTROS SERVIÇOS DE TERCEIROS - PESSOA JURÍDICA		3.3.90.39.00	101,50			

TOTAL							4.729.460,57
-------	--	--	--	--	--	--	--------------

**NOVO ORIENTE DO PIAUÍ**

RUA 7 DE SETEMBRO, 480 - CNPJ:06.554.836/0001-14

Orçamento Programa - Exercício de 2021

Page 77

**QUADRO AUXILIAR DE DETALHAMENTO DA DESPESA**

ORGÃO	02	PREFEITURA MUNICIPAL DE NOVO ORIENTE DO PIAUÍ
UNIDADE	10	SECRETARIA MUNICIPAL DE SAUDE
SUB UNIDADE	02	HPP-HOSPITAL DE PEQUENO PORTE

Aplicacao Programada	Proj/Ativ	Finalidade	Categoria	Detalhada	TotalGrupo	Total Categ.	Total Func.
----------------------	-----------	------------	-----------	-----------	------------	--------------	-------------

F.R. - C.A.

REFORMA E AMPLIACAO HPP-HOSP. DE PEQUENO PORTE	10.302.0009.1071.0000						5.075,25
--	-----------------------	--	--	--	--	--	----------

4	DESPESAS DE CAPIT					5.075,25	
4	INVESTIMENTOS				5.075,25		
	OBRAS E INSTALAÇÕES		4.4.90.51.00	5.075,25			

AQUISICAO DE EQUIPAMENTOS E MATERIAL PERMANENTE	10.302.0009.1072.0000						15.225,75
---	-----------------------	--	--	--	--	--	-----------

4	DESPESAS DE CAPIT					15.225,75	
4	INVESTIMENTOS				15.225,75		
	EQUIPAMENTOS E MATERIAL PERMANENTE		4.4.90.52.00	15.225,75			

MANUTENCAO DO HPP-HOSPITAL DE PEQUENO PORTE	10.302.0009.2116.0000						385.719,00
---	-----------------------	--	--	--	--	--	------------

3	DESPESAS CORREN					385.719,00	
1	PESSOAL E ENCARGOS SOCIAIS				118.354,83		
	CONTRATAÇÃO POR TEMPO DETERMINADO		3.1.90.04.00	5.075,25			
	VENCIMENTOS E VANTAGENS FIXAS - PESSOAL CIVIL		3.1.90.11.00	15.225,75			
	OBRIGAÇÕES PATRONAIS		3.1.90.13.00	5.075,25			
	OUTRAS DESPESAS VARIÁVEIS - PESSOAL CIVIL		3.1.90.16.00	81.610,02			
	SENTENÇAS JUDICIAIS		3.1.90.91.00	6.293,31			
	DESPESAS DE EXERCÍCIOS ANTERIORES		3.1.90.92.00	5.075,25			

3	OUTRAS DESPESAS CORRENTES				267.364,17		
	DIÁRIAS - CIVIL		3.3.90.14.00	3.349,66			
	MATERIAL DE CONSUMO		3.3.90.30.00	144.340,11			
	OUTROS SERVIÇOS DE TERCEIROS - PESSOA FÍSICA		3.3.90.36.00	55.421,73			
	OUTROS SERVIÇOS DE TERCEIROS - PESSOA JURÍDICA		3.3.90.39.00	46.387,79			
	DESPESAS DE EXERCÍCIOS ANTERIORES		3.3.90.92.00	17.864,88			

TOTAL							406.020,00
-------	--	--	--	--	--	--	------------

**NOVO ORIENTE DO PIAUÍ**

RUA 7 DE SETEMBRO, 480 - CNPJ:06.554.836/0001-14

Orçamento Programa - Exercício de 2021

Page 78

**QUADRO AUXILIAR DE DETALHAMENTO DA DESPESA**

ORGÃO	02	PREFEITURA MUNICIPAL DE NOVO ORIENTE DO PIAUÍ						
UNIDADE	11	SECRETARIA MUNICIPAL DE ASSISTENCIA SOCIAL E CIDADANIA						
SUB UNIDADE	00	SECRETARIA MUNICIPAL DE ASSISTÊNCIA SOCIAL E CIDADANIA						
Aplicacao Programada		Proj/Ativ	Finalidade	Categoria	Detalhada	TotalGrupo	Total Categ.	Total Func.
F.R. - C.A.								
MANUTENCAO E APOIO AOS CONSELHOS TUTELARES		08.243.0013.2035.0000						67.254,15
3	DESPESAS CORREN						67.254,15	
1	PESSOAL E ENCARGOS SOCIAIS					65.934,59		
	CONTRATAÇÃO POR TEMPO DETERMINADO			3.1.90.04.00	507,52			
	VENCIMENTOS E VANTAGENS FIXAS - PESSOAL CIVIL			3.1.90.11.00	63.329,98			
	OUTRAS DESPESAS VARIÁVEIS - PESSOAL CIVIL			3.1.90.16.00	507,52			
	DESPESAS DE EXERCÍCIOS ANTERIORES			3.1.90.92.00	1.589,57			
3	OUTRAS DESPESAS CORRENTES					1.319,56		
	DIÁRIAS - CIVIL			3.3.90.14.00	507,52			
	MATERIAL DE CONSUMO			3.3.90.30.00	203,01			
	OUTROS SERVIÇOS DE TERCEIROS - PESSOA FÍSICA			3.3.90.36.00	203,01			
	OUTROS SERVIÇOS DE TERCEIROS - PESSOA JURÍDICA			3.3.90.39.00	203,01			
	DESPESAS DE EXERCÍCIOS ANTERIORES			3.3.90.92.00	203,01			
CONSTRUCAO E RECUPERACAO DA SEC. MUNIC. DE ASSIT. SOCIAL		08.244.0013.1034.0000						406,02
4	DESPESAS DE CAPIT						406,02	
4	INVESTIMENTOS					406,02		
	OBRAS E INSTALAÇÕES			4.4.90.51.00	203,01			
	EQUIPAMENTOS E MATERIAL PERMANENTE			4.4.90.52.00	203,01			
AQUISICAO DE EQUIPAMENTOS P/SMAS		08.244.0013.1075.0000						203,01
4	DESPESAS DE CAPIT						203,01	
4	INVESTIMENTOS					203,01		
	EQUIPAMENTOS E MATERIAL PERMANENTE			4.4.90.52.00	203,01			
ENCARGOS COM TRANSPORTE DE DOENTES		08.244.0013.2034.0000						609,03
3	DESPESAS CORREN						609,03	
3	OUTRAS DESPESAS CORRENTES					609,03		
	MATERIAL DE CONSUMO			3.3.90.30.00	203,01			
	OUTROS SERVIÇOS DE TERCEIROS - PESSOA FÍSICA			3.3.90.36.00	203,01			
	OUTROS SERVIÇOS DE TERCEIROS - PESSOA JURÍDICA			3.3.90.39.00	203,01			
MANUT. DA SECRETARIA DE ASSISTENCIA SOCIAL		08.244.0013.2057.0000						418.844,13
3	DESPESAS CORREN						418.844,13	
1	PESSOAL E ENCARGOS SOCIAIS					143.926,97		
	CONTRATAÇÃO POR TEMPO DETERMINADO				INDENIZAÇÕES E RESTITUIÇÕES TRABALHISTAS CONTRIBUIÇÕES PATRONAIS			
	VENCIMENTOS E VANTAGENS FIXAS - PESSOAL CIVIL							
	OBRIGAÇÕES PATRONAIS							
	DESPESAS DE EXERCÍCIOS ANTERIORES							



**NOVO ORIENTE DO PIAUÍ**  
RUA 7 DE SETEMBRO, 480 - CNPJ:06.554.836/0001-14  
Orçamento Programa - Exercício de 2021

**QUADRO AUXILIAR DE DETALHAMENTO DA DESPESA**

---

**NOVO ORIENTE DO PIAUÍ**

RUA 7 DE SETEMBRO, 480 - CNPJ:06.554.836/0001-14

Orçamento Programa - Exercício de 2021

Page 80

**QUADRO AUXILIAR DE DETALHAMENTO DA DESPESA**

ORGÃO	02	PREFEITURA MUNICIPAL DE NOVO ORIENTE DO PIAUÍ
UNIDADE	11	SECRETARIA MUNICIPAL DE ASSISTENCIA SOCIAL E CIDADANIA
SUB UNIDADE	00	SECRETARIA MUNICIPAL DE ASSISTÊNCIA SOCIAL E CIDADANIA

Aplicacao Programada Proj/Ativ Finalidade Categoria Detalhada TotalGrupo Total Categ. Total Func.

F.R. - C.A.

MANUT. DA SECRETARIA DE ASSISTENCIA SOCIAL 08.244.0013.2057.0000 418.844,13

3 DESPESAS CORREN 418.844,13

3	OUTRAS DESPESAS CORRENTES			274.917,16	
	DIÁRIAS - CIVIL	3.3.90.14.00	203,01		
	MATERIAL DE CONSUMO	3.3.90.30.00	203,01		
	PREMIAÇÕES CULTURAIS, ARTÍSTICAS, CIENTÍFICAS, DESPORT	3.3.90.31.00	203,01		
	MATERIAL, BEM OU SERVIÇO PARA DISTRIBUIÇÃO GRATUITA	3.3.90.32.00	203,01		
	OUTROS SERVIÇOS DE TERCEIROS - PESSOA FÍSICA	3.3.90.36.00	203,01		
	OUTROS SERVIÇOS DE TERCEIROS - PESSOA JURÍDICA	3.3.90.39.00	273.293,08		
	OBRIGAÇÕES TRIBUTÁRIAS E CONTRIBUTIVAS	3.3.90.47.00	203,01		
	OUTROS AUXÍLIOS FINANCEIROS A PESSOAS FÍSICAS	3.3.90.48.00	203,01		
	DESPESAS DE EXERCÍCIOS ANTERIORES	3.3.90.92.00	203,01		

ENCARGOS COM OS SERVICOS FUNERARIOS 08.244.0013.2081.0000 5.181,83

3 DESPESAS CORREN 5.181,83

3	OUTRAS DESPESAS CORRENTES			5.181,83	
	MATERIAL DE CONSUMO	3.3.90.30.00	203,01		
	OUTROS SERVIÇOS DE TERCEIROS - PESSOA FÍSICA	3.3.90.36.00	203,01		
	OUTROS SERVIÇOS DE TERCEIROS - PESSOA JURÍDICA	3.3.90.39.00	2.745,71		
	OUTROS AUXÍLIOS FINANCEIROS A PESSOAS FÍSICAS	3.3.90.48.00	2.030,10		

APOIO E INCENTIVO A ASSOCIACAO 08.845.0013.2130.0000 406,02

3 DESPESAS CORREN 406,02

3	OUTRAS DESPESAS CORRENTES			406,02	
	CONTRIBUIÇÕES	3.3.50.41.00	203,01		
	SUBVENÇÕES SOCIAIS	3.3.50.43.00	203,01		

TOTAL 492.904,19

**NOVO ORIENTE DO PIAUÍ**

RUA 7 DE SETEMBRO, 480 - CNPJ:06.554.836/0001-14

Orçamento Programa - Exercício de 2021

Page 81

**QUADRO AUXILIAR DE DETALHAMENTO DA DESPESA**

ORGÃO	02	PREFEITURA MUNICIPAL DE NOVO ORIENTE DO PIAUÍ
UNIDADE	11	SECRETARIA MUNICIPAL DE ASSISTENCIA SOCIAL E CIDADANIA
SUB UNIDADE	01	FUNDO MUNICIPAL DE ASSISTENCIA SOCIAL - FMAS

Aplicacao Programada	Proj/Ativ	Finalidade	Categoria	Detalhada	TotalGrupo	Total Categ.	Total Func.
----------------------	-----------	------------	-----------	-----------	------------	--------------	-------------

F.R. - C.A.

CONST. E REST. DO CENTRO DE CONVIV. DE IDOSOS	08.241.0013.1052.0000						5.582,78
---	-----------------------	--	--	--	--	--	----------

4	DESPESAS DE CAPIT					5.582,78	
4	INVESTIMENTOS				5.582,78		
	OBRAS E INSTALAÇÕES		4.4.90.51.00	2.537,63			
	EQUIPAMENTOS E MATERIAL PERMANENTE		4.4.90.52.00	3.045,15			

PROGRAMA DE AMPARO AO IDOSO	08.241.0013.2078.0000						2.030,08
-----------------------------	-----------------------	--	--	--	--	--	----------

3	DESPESAS CORREN					2.030,08	
3	OUTRAS DESPESAS CORRENTES				2.030,08		
	MATERIAL DE CONSUMO		3.3.90.30.00	507,52			
	MATERIAL, BEM OU SERVIÇO PARA DISTRIBUIÇÃO GRATUITA		3.3.90.32.00	507,52			
	OUTROS SERVIÇOS DE TERCEIROS - PESSOA FÍSICA		3.3.90.36.00	507,52			
	OUTROS SERVIÇOS DE TERCEIROS - PESSOA JURÍDICA		3.3.90.39.00	507,52			

BPC-BENEF.DE PREST. CONTINUADA - CAPACITACAO	08.242.0013.2011.0000						913,53
--	-----------------------	--	--	--	--	--	--------

3	DESPESAS CORREN					913,53	
3	OUTRAS DESPESAS CORRENTES				913,53		
	MATERIAL DE CONSUMO		3.3.90.30.00	304,51			
	OUTROS SERVIÇOS DE TERCEIROS - PESSOA FÍSICA		3.3.90.36.00	304,51			
	OUTROS SERVIÇOS DE TERCEIROS - PESSOA JURÍDICA		3.3.90.39.00	304,51			

MANUTENCAO DO BPC	08.242.0013.2115.0000						1.522,56
-------------------	-----------------------	--	--	--	--	--	----------

3	DESPESAS CORREN					1.522,56	
3	OUTRAS DESPESAS CORRENTES				1.522,56		
	MATERIAL DE CONSUMO		3.3.90.30.00	507,52			
	OUTROS SERVIÇOS DE TERCEIROS - PESSOA FÍSICA		3.3.90.36.00	507,52			
	OUTROS SERVIÇOS DE TERCEIROS - PESSOA JURÍDICA		3.3.90.39.00	304,51			
	DESPESAS DE EXERCÍCIOS ANTERIORES		3.3.90.92.00	203,01			

APOIO A FAMILIA E AO DEFICIENTE	08.242.0013.2181.0000						1.624,06
---------------------------------	-----------------------	--	--	--	--	--	----------

3	DESPESAS CORREN					1.624,06	
3	OUTRAS DESPESAS CORRENTES				1.624,06		
	MATERIAL DE CONSUMO		3.3.90.30.00	507,52			
	MATERIAL, BEM OU SERVIÇO PARA DISTRIBUIÇÃO GRATUITA		3.3.90.32.00	507,52			
	OUTROS SERVIÇOS DE TERCEIROS - PESSOA FÍSICA		3.3.90.36.00	304,51			
	OUTROS SERVIÇOS DE TERCEIROS - PESSOA JURÍDICA		3.3.90.39.00	304,51			

CONSTRUCAO DE CRECHE	08.243.0013.1054.0000						5.075,25
----------------------	-----------------------	--	--	--	--	--	----------

4	DESPESAS DE CAPIT					5.075,25	
---	-------------------	--	--	--	--	----------	--





4

**NOVO ORIENTE DO PIAUÍ**OBRAS E INSTALAÇÕES  
RUA 7 DE SETEMBRO, 480 - CNPJ:06.554.836/0001-14

4.4.90.51.00

5.075,25

5.075,25

Orçamento Programa - Exercício de 2021

IMPLANTACAO E MANUTENCAO DO CENTRO DE  
JUVENTUDE 08.243.0013.2032.0000

Page 82

1.522,56

3 DESPESAS CORREN

1.522,56

3 OUTRAS DESPESAS CORRENTES

1.522,56

MATERIAL DE CONSUMO

3.3.90.30.00

507,52

OUTROS SERVIÇOS DE TERCEIROS - PESSOA FÍSICA

3.3.90.36.00

507,52

OUTROS SERVIÇOS DE TERCEIROS - PESSOA JURÍDICA

3.3.90.39.00

507,52

**NOVO ORIENTE DO PIAUÍ**

RUA 7 DE SETEMBRO, 480 - CNPJ:06.554.836/0001-14

Orçamento Programa - Exercício de 2021

Page 83

**QUADRO AUXILIAR DE DETALHAMENTO DA DESPESA**

ORGÃO	02	PREFEITURA MUNICIPAL DE NOVO ORIENTE DO PIAUÍ
UNIDADE	11	SECRETARIA MUNICIPAL DE ASSISTENCIA SOCIAL E CIDADANIA
SUB UNIDADE	01	FUNDO MUNICIPAL DE ASSISTENCIA SOCIAL - FMAS

Aplicacao Programada Proj/Ativ Finalidade Categoria Detalhada TotalGrupo Total Categ. Total Func.

F.R. - C.A.

IMPLANTACAO E MANUTENCAO DO CENTRO DE JUVENTUDE 08.243.0013.2032.0000 1.522,56

MANUTENÇÃO DO PROGRAMA CRIANÇA FELIZ 08.243.0013.2084.0000 182.954,64

3 DESPESAS CORREN 182.954,64

1 PESSOAL E ENCARGOS SOCIAIS 33.740,26

OUTRAS DESPESAS VARIÁVEIS - PESSOAL CIVIL 3.1.90.16.00 33.740,26

3 OUTRAS DESPESAS CORRENTES 149.214,38

DIÁRIAS - CIVIL 3.3.90.14.00 5.547,25

MATERIAL DE CONSUMO 3.3.90.30.00 788,69

OUTROS SERVIÇOS DE TERCEIROS - PESSOA FÍSICA 3.3.90.36.00 16.559,53

OUTROS SERVIÇOS DE TERCEIROS - PESSOA JURÍDICA 3.3.90.39.00 124.288,81

OUTROS AUXÍLIOS FINANCEIROS A PESSOAS FÍSICAS 3.3.90.48.00 1.015,05

DESPESAS DE EXERCÍCIOS ANTERIORES 3.3.90.92.00 1.015,05

AQUISICAO DE EQUIP. E MATERIAL PERMANENTE 08.244.0013.1020.0000 5.582,78

4 DESPESAS DE CAPIT 5.582,78

4 INVESTIMENTOS 5.582,78

EQUIPAMENTOS E MATERIAL PERMANENTE 4.4.90.52.00 2.537,63

EQUIPAMENTOS E MATERIAL PERMANENTE 4.4.90.52.00 3.045,15

CONST. E EQUIPAR CENTRO DE REFER. DE ASSIST. SOCIAL-CRAS 08.244.0013.1053.0000 6.449,63

4 DESPESAS DE CAPIT 6.449,63

4 INVESTIMENTOS 6.449,63

OBRAS E INSTALAÇÕES 4.4.90.51.00 2.537,63

EQUIPAMENTOS E MATERIAL PERMANENTE 4.4.90.52.00 866,85

EQUIPAMENTOS E MATERIAL PERMANENTE 4.4.90.52.00 3.045,15

FORNECIMENTO DE CESTAS DE ALIMENTACAO 08.244.0013.2030.0000 507,52

3 DESPESAS CORREN 507,52

3 OUTRAS DESPESAS CORRENTES 507,52

MATERIAL, BEM OU SERVIÇO PARA DISTRIBUIÇÃO GRATUITA 3.3.90.32.00 507,52

PROGRAMA DE GERACAO DE EMPREGO E RENDA 08.244.0013.2031.0000 1.522,56

3 DESPESAS CORREN 1.522,56

3 OUTRAS DESPESAS CORRENTES 1.522,56

MATERIAL DE CONSUMO 3.3.90.30.00 507,52

OUTROS SERVIÇOS DE TERCEIROS - PESSOA FÍSICA 3.3.90.36.00 507,52

OUTROS SERVIÇOS DE TERCEIROS - PESSOA JURÍDICA 3.3.90.39.00 507,52



# NOVO ORIENTE DO PIAUÍ

MANUTENCAO DO PBF/PAIF/CRAS

08.244.0013.2036.0000

8.838,01

3 DESPESAS CORREN

8.838,01

1 PESSOAL E ENCARGOS SOCIAIS

3.045,13

## QUADRO AUXILIAR DE DETALHAMENTO DA DESPESA

CONTRIBUIÇÕES PATRONAIS	3.1.90.04.00	507,52
VENCIMENTOS E VANTAGENS FIXAS - PESSOAL CIVIL	3.1.90.11.00	1.015,05
OBRIGAÇÕES PATRONAIS	3.1.90.13.00	507,52
DESPESAS DE EXERCÍCIOS ANTERIORES	3.1.90.92.00	507,52
CONTRIBUIÇÕES PATRONAIS	3.1.91.13.00	507,52

**NOVO ORIENTE DO PIAUÍ**

RUA 7 DE SETEMBRO, 480 - CNPJ:06.554.836/0001-14

Orçamento Programa - Exercício de 2021

Page 85

**QUADRO AUXILIAR DE DETALHAMENTO DA DESPESA**

ORGÃO	02	PREFEITURA MUNICIPAL DE NOVO ORIENTE DO PIAUÍ
UNIDADE	11	SECRETARIA MUNICIPAL DE ASSISTENCIA SOCIAL E CIDADANIA
SUB UNIDADE	01	FUNDO MUNICIPAL DE ASSISTENCIA SOCIAL - FMAS

Aplicacao Programada Proj/Ativ Finalidade Categoria Detalhada TotalGrupo Total Categ. Total Func.

F.R. - C.A.

MANUTENCAO DO PBFI/PAIF/CRAS 08.244.0013.2036.0000 8.838,01

3 DESPESAS CORREN 8.838,01

3 OUTRAS DESPESAS CORRENTES 5.792,88

DIÁRIAS - CIVIL	3.3.90.14.00	1.943,82
MATERIAL DE CONSUMO	3.3.90.30.00	316,70
MATERIAL, BEM OU SERVIÇO PARA DISTRIBUIÇÃO GRATUITA	3.3.90.32.00	507,52
OUTROS SERVIÇOS DE TERCEIROS - PESSOA FÍSICA	3.3.90.36.00	2.009,80
OUTROS SERVIÇOS DE TERCEIROS - PESSOA JURÍDICA	3.3.90.39.00	507,52
DESPESAS DE EXERCÍCIOS ANTERIORES	3.3.90.92.00	507,52

MANUT.DOS SERVS.DE CONVIVÓN.E FORTAL.DE VINCULOS-SCFV 08.244.0013.2038.0000 18.478,95

3 DESPESAS CORREN 11.673,04

1 PESSOAL E ENCARGOS SOCIAIS 4.060,18

CONTRATAÇÃO POR TEMPO DETERMINADO	3.1.90.04.00	507,52
VENCIMENTOS E VANTAGENS FIXAS - PESSOAL CIVIL	3.1.90.11.00	2.030,10
OBRIGAÇÕES PATRONAIS	3.1.90.13.00	507,52
DESPESAS DE EXERCÍCIOS ANTERIORES	3.1.90.92.00	507,52
CONTRIBUIÇÕES PATRONAIS	3.1.91.13.00	507,52

3 OUTRAS DESPESAS CORRENTES 7.612,86

DIÁRIAS - CIVIL	3.3.90.14.00	1.015,05
MATERIAL DE CONSUMO	3.3.90.30.00	1.015,05
MATERIAL, BEM OU SERVIÇO PARA DISTRIBUIÇÃO GRATUITA	3.3.90.32.00	507,52
OUTROS SERVIÇOS DE TERCEIROS - PESSOA FÍSICA	3.3.90.36.00	2.030,10
OUTROS SERVIÇOS DE TERCEIROS - PESSOA JURÍDICA	3.3.90.39.00	2.030,10
OUTROS AUXÍLIOS FINANCEIROS A PESSOAS FÍSICAS	3.3.90.48.00	507,52
DESPESAS DE EXERCÍCIOS ANTERIORES	3.3.90.92.00	507,52

4 DESPESAS DE CAPIT 6.805,91

4 INVESTIMENTOS 6.805,91

EQUIPAMENTOS E MATERIAL PERMANENTE	4.4.90.52.00	6.805,91
------------------------------------	--------------	----------

MANUTENCAO DO IGD-SUAS 08.244.0013.2039.0000 12.414,05

3 DESPESAS CORREN 11.399,00

3 OUTRAS DESPESAS CORRENTES 11.399,00

MATERIAL DE CONSUMO	3.3.90.30.00	3.136,50
MATERIAL, BEM OU SERVIÇO PARA DISTRIBUIÇÃO GRATUITA	3.3.90.32.00	507,52
OUTROS SERVIÇOS DE TERCEIROS - PESSOA FÍSICA	3.3.90.36.00	1.015,05
OUTROS SERVIÇOS DE TERCEIROS - PESSOA JURÍDICA	3.3.90.39.00	6.739,93

4 DESPESAS DE CAPIT 1.015,05

4 INVESTIMENTOS 1.015,05

EQUIPAMENTOS E MATERIAL PERMANENTE	4.4.90.52.00	1.015,05
------------------------------------	--------------	----------

3 DESPESAS CORREN 20.670,47



3 OUTRAS DESPESAS CORRENTES - Exercício de 2021 20.670,47

Orçamento Programa - Exercício de 2021 Page 86

MATERIAL DE CONSUMO 3.3.90.30.00 1.749,95

MATERIAL DE CONSUMO 3.3.90.32.00 507,52

OUTROS SERVIÇOS DE TERCEIROS - PESSOA FÍSICA 3.3.90.36.00 1.573,33

OUTROS SERVIÇOS DE TERCEIROS - PESSOA JURÍDICA 3.3.90.39.00 16.332,15

DESPESAS DE EXERCÍCIOS ANTERIORES 3.3.90.92.00 507,52

4 DESPESAS DE CAPIT 3.380,12

**QUADRO AUXILIAR DE DETALHAMENTO DA DESPESA**

**NOVO ORIENTE DO PIAUÍ**

RUA 7 DE SETEMBRO, 480 - CNPJ:06.554.836/0001-14

Orçamento Programa - Exercício de 2021

Page 87

**QUADRO AUXILIAR DE DETALHAMENTO DA DESPESA**

ORGÃO	02	PREFEITURA MUNICIPAL DE NOVO ORIENTE DO PIAUÍ
UNIDADE	11	SECRETARIA MUNICIPAL DE ASSISTENCIA SOCIAL E CIDADANIA
SUB UNIDADE	01	FUNDO MUNICIPAL DE ASSISTENCIA SOCIAL - FMAS

Aplicacao Programada	Proj/Ativ	Finalidade	Categoria	Detalhada	TotalGrupo	Total Categ.	Total Func.
----------------------	-----------	------------	-----------	-----------	------------	--------------	-------------

F.R. - C.A.

IGDBF-INDICE DE GESTAO DESC. DO BOLSA FAMILIA	08.244.0013.2041.0000						24.050,59
---	-----------------------	--	--	--	--	--	-----------

4	DESPESAS DE CAPIT					3.380,12	
---	-------------------	--	--	--	--	----------	--

4	INVESTIMENTOS				3.380,12		
---	---------------	--	--	--	----------	--	--

	EQUIPAMENTOS E MATERIAL PERMANENTE	4.4.90.52.00	3.380,12				
--	------------------------------------	--------------	----------	--	--	--	--

MANUTENCAO DO FUNDO MUNICIPAL DE ASISTENCIA SOCIAL	08.244.0013.2082.0000						225.452,70
--	-----------------------	--	--	--	--	--	------------

3	DESPESAS CORREN					224.265,09	
---	-----------------	--	--	--	--	------------	--

1	PESSOAL E ENCARGOS SOCIAIS				3.045,13		
---	----------------------------	--	--	--	----------	--	--

	CONTRATAÇÃO POR TEMPO DETERMINADO	3.1.90.04.00	507,52				
--	-----------------------------------	--------------	--------	--	--	--	--

	VENCIMENTOS E VANTAGENS FIXAS - PESSOAL CIVIL	3.1.90.11.00	1.015,05				
--	---	--------------	----------	--	--	--	--

	OBRIGAÇÕES PATRONAIS	3.1.90.13.00	507,52				
--	----------------------	--------------	--------	--	--	--	--

	DESPESAS DE EXERCÍCIOS ANTERIORES	3.1.90.92.00	507,52				
--	-----------------------------------	--------------	--------	--	--	--	--

	INDENIZAÇÕES E RESTITUIÇÕES TRABALHISTAS	3.1.90.94.00	507,52				
--	--	--------------	--------	--	--	--	--

3	OUTRAS DESPESAS CORRENTES				221.219,96		
---	---------------------------	--	--	--	------------	--	--

	DIÁRIAS - CIVIL	3.3.90.14.00	12.200,90				
--	-----------------	--------------	-----------	--	--	--	--

	MATERIAL DE CONSUMO	3.3.90.30.00	16.443,81				
--	---------------------	--------------	-----------	--	--	--	--

	PREMIAÇÕES CULTURAIS, ARTÍSTICAS, CIENTÍFICAS, DESPORT	3.3.90.31.00	507,52				
--	--	--------------	--------	--	--	--	--

	MATERIAL, BEM OU SERVIÇO PARA DISTRIBUIÇÃO GRATUITA	3.3.90.32.00	507,52				
--	---	--------------	--------	--	--	--	--

	SERVIÇOS DE CONSULTORIA	3.3.90.35.00	507,52				
--	-------------------------	--------------	--------	--	--	--	--

	OUTROS SERVIÇOS DE TERCEIROS - PESSOA FÍSICA	3.3.90.36.00	4.963,59				
--	--	--------------	----------	--	--	--	--

	OUTROS SERVIÇOS DE TERCEIROS - PESSOA JURÍDICA	3.3.90.39.00	184.566,54				
--	--	--------------	------------	--	--	--	--

	OBRIGAÇÕES TRIBUTÁRIAS E CONTRIBUTIVAS	3.3.90.47.00	507,52				
--	--	--------------	--------	--	--	--	--

	OUTROS AUXÍLIOS FINANCEIROS A PESSOAS FÍSICAS	3.3.90.48.00	507,52				
--	---	--------------	--------	--	--	--	--

	DESPESAS DE EXERCÍCIOS ANTERIORES	3.3.90.92.00	507,52				
--	-----------------------------------	--------------	--------	--	--	--	--

4	DESPESAS DE CAPIT					1.187,61	
---	-------------------	--	--	--	--	----------	--

4	INVESTIMENTOS				1.187,61		
---	---------------	--	--	--	----------	--	--

	EQUIPAMENTOS E MATERIAL PERMANENTE	4.4.90.52.00	1.187,61				
--	------------------------------------	--------------	----------	--	--	--	--

TOTAL							504.522,25
-------	--	--	--	--	--	--	------------

**NOVO ORIENTE DO PIAUÍ**

RUA 7 DE SETEMBRO, 480 - CNPJ:06.554.836/0001-14

Orçamento Programa - Exercício de 2021

Page 88

**QUADRO AUXILIAR DE DETALHAMENTO DA DESPESA**

ORGÃO	02	PREFEITURA MUNICIPAL DE NOVO ORIENTE DO PIAUÍ
UNIDADE	12	SECRET. MUNIC. DE AGRICULTURA, PECUÁRIA, ABAST. E MEIO AMBIE
SUB UNIDADE	00	SECRET. MUNIC. DE AGRICULTURA, PECUÁRIA, ABAST. E MEIO AMBIE

Aplicacao Programada	Proj/Ativ	Finalidade	Categoria	Detalhada	TotalGrupo	Total Categ.	Total Func.
----------------------	-----------	------------	-----------	-----------	------------	--------------	-------------

F.R. - C.A.

CONST. JARDIM PUBLICO, PARQUE AMBIENTAL E PARQUE ECOLOGICO	18.541.0014.1067.0000						172.558,50
--	-----------------------	--	--	--	--	--	------------

4	DESPESAS DE CAPIT					172.558,50	
4	INVESTIMENTOS					172.558,50	
	OBRAS E INSTALAÇÕES		4.4.90.51.00	96.429,75			
	OBRAS E INSTALAÇÕES		4.4.90.51.00	76.128,75			

MANUTENCAO E PRESEVACAO DE PARQUES PUBLICOS	18.541.0014.2004.0000						48.113,37
---	-----------------------	--	--	--	--	--	-----------

3	DESPESAS CORREN					48.113,37	
3	OUTRAS DESPESAS CORRENTES					48.113,37	
	MATERIAL DE CONSUMO		3.3.90.30.00	16.037,79			
	OUTROS SERVIÇOS DE TERCEIROS - PESSOA FÍSICA		3.3.90.36.00	16.037,79			
	OUTROS SERVIÇOS DE TERCEIROS - PESSOA JURÍDICA		3.3.90.39.00	16.037,79			

ACOES DE PROTECAO E CONTROLE DE AREAS AMBIENTAIS	18.541.0014.2114.0000						17.052,83
--	-----------------------	--	--	--	--	--	-----------

3	DESPESAS CORREN					17.052,83	
3	OUTRAS DESPESAS CORRENTES					17.052,83	
	MATERIAL DE CONSUMO		3.3.90.30.00	16.037,79			
	OUTROS SERVIÇOS DE TERCEIROS - PESSOA FÍSICA		3.3.90.36.00	507,52			
	OUTROS SERVIÇOS DE TERCEIROS - PESSOA JURÍDICA		3.3.90.39.00	507,52			

MANUTENCAO DO DEPTO. DE MEIO AMBIENTE	18.541.0014.2131.0000						3.857,18
---------------------------------------	-----------------------	--	--	--	--	--	----------

3	DESPESAS CORREN					3.857,18	
1	PESSOAL E ENCARGOS SOCIAIS					3.045,14	
	CONTRATAÇÃO POR TEMPO DETERMINADO		3.1.90.04.00	507,52			
	VENCIMENTOS E VANTAGENS FIXAS - PESSOAL CIVIL		3.1.90.11.00	2.030,10			
	DESPESAS DE EXERCÍCIOS ANTERIORES		3.1.90.92.00	507,52			
3	OUTRAS DESPESAS CORRENTES					812,04	
	DIÁRIAS - CIVIL		3.3.90.14.00	203,01			
	MATERIAL DE CONSUMO		3.3.90.30.00	203,01			
	OUTROS SERVIÇOS DE TERCEIROS - PESSOA FÍSICA		3.3.90.36.00	203,01			
	OUTROS SERVIÇOS DE TERCEIROS - PESSOA JURÍDICA		3.3.90.39.00	203,01			

MANUTENCAO DA SECRETARIA MUNIC DE AGRICULTURA, PECUARIA	20.122.0014.2074.0000						131.456,05
---	-----------------------	--	--	--	--	--	------------

3	DESPESAS CORREN					131.456,05	
1	PESSOAL E ENCARGOS SOCIAIS					78.551,66	
	CONTRATAÇÃO POR TEMPO DETERMINADO			OBRIGAÇÕES PATRONAIS			
	VENCIMENTOS E VANTAGENS FIXAS - PESSOAL CIVIL			DESPESAS DE EXERCÍCIOS ANTERIORES INDENIZAÇÕES E			



RESOLUÇÃO Nº 019/2019  
**NOVO ORIENTE DO PIAUÍ**

RUA 7 DE SETEMBRO, 480 - CNPJ:06.554.836/0001-14

Orçamento Programa - Exercício de 2021

3.1.90.04.00	507,52
3.1.90.11.00	73.325,18
3.1.90.13.00	507,52
3.1.90.92.00	3.703,92
3.1.90.94.00	507,52

Page 89

---

**QUADRO AUXILIAR DE DETALHAMENTO DA DESPESA**

---



**NOVO ORIENTE DO PIAUÍ**

RUA 7 DE SETEMBRO, 480 - CNPJ:06.554.836/0001-14

Orçamento Programa - Exercício de 2021

Page 90

**QUADRO AUXILIAR DE DETALHAMENTO DA DESPESA**

ORGÃO	02	PREFEITURA MUNICIPAL DE NOVO ORIENTE DO PIAUÍ
UNIDADE	12	SECRET. MUNIC. DE AGRICULTURA, PECUÁRIA, ABAST. E MEIO AMBIENTE
SUB UNIDADE	00	SECRET. MUNIC. DE AGRICULTURA, PECUÁRIA, ABAST. E MEIO AMBIENTE

Aplicação Programada Proj/Ativ Finalidade Categoria Detalhada TotalGrupo Total Categ. Total Func.

F.R. - C.A.

MANUTENCAO DA SECRETARIA MUNIC DE AGRICULTURA, PECUARIA	20.122.0014.2074.0000					131.456,05
3	DESPESAS CORREN					131.456,05
3	OUTRAS DESPESAS CORRENTES				52.904,39	
	CONTRIBUIÇÕES	3.3.50.41.00		203,01		
	DIÁRIAS - CIVIL	3.3.90.14.00		203,01		
	MATERIAL DE CONSUMO	3.3.90.30.00		2.334,61		
	MATERIAL, BEM OU SERVIÇO PARA DISTRIBUIÇÃO GRATUITA	3.3.90.32.00		507,52		
	OUTROS SERVIÇOS DE TERCEIROS - PESSOA FÍSICA	3.3.90.36.00		1.015,05		
	OUTROS SERVIÇOS DE TERCEIROS - PESSOA JURÍDICA	3.3.90.39.00		48.133,67		
	DESPESAS DE EXERCÍCIOS ANTERIORES	3.3.90.92.00		507,52		
MANUTENCAO DO DEPTO. DE DESENVOLV. SUSTENTAVEL	20.542.0014.2133.0000					2.537,60
3	DESPESAS CORREN					2.537,60
1	PESSOAL E ENCARGOS SOCIAIS				1.015,04	
	CONTRATAÇÃO POR TEMPO DETERMINADO	3.1.90.04.00		507,52		
	VENCIMENTOS E VANTAGENS FIXAS - PESSOAL CIVIL	3.1.90.11.00		507,52		
3	OUTRAS DESPESAS CORRENTES				1.522,56	
	MATERIAL DE CONSUMO	3.3.90.30.00		507,52		
	OUTROS SERVIÇOS DE TERCEIROS - PESSOA FÍSICA	3.3.90.36.00		507,52		
	OUTROS SERVIÇOS DE TERCEIROS - PESSOA JURÍDICA	3.3.90.39.00		507,52		
AQUISICAO DE PATRULHA MECANIZADA	20.605.0014.1076.0000					507,52
4	DESPESAS DE CAPIT					507,52
4	INVESTIMENTOS				507,52	
	EQUIPAMENTOS E MATERIAL PERMANENTE	4.4.90.52.00		507,52		
MANUTENCAO DO DEPTO. DE DESENVOLVIMENTO RURAL	20.606.0014.2129.0000					25.265,58
3	DESPESAS CORREN					25.265,58
1	PESSOAL E ENCARGOS SOCIAIS				23.235,50	
	CONTRATAÇÃO POR TEMPO DETERMINADO	3.1.90.04.00		507,52		
	VENCIMENTOS E VANTAGENS FIXAS - PESSOAL CIVIL	3.1.90.11.00		22.220,46		
	DESPESAS DE EXERCÍCIOS ANTERIORES	3.1.90.92.00		507,52		
3	OUTRAS DESPESAS CORRENTES				2.030,08	
	DIÁRIAS - CIVIL	3.3.90.14.00		507,52		
	MATERIAL DE CONSUMO	3.3.90.30.00		507,52		
	OUTROS SERVIÇOS DE TERCEIROS - PESSOA FÍSICA	3.3.90.36.00		507,52		
	OUTROS SERVIÇOS DE TERCEIROS - PESSOA JURÍDICA	3.3.90.39.00		507,52		

AQUISICAO DE TRATOR E IMPLM. AGRICOLAS 20.607.0014.1086.0000 507,52

4 DESPESAS DE CAPIT 507,52



4 INVESTIMENTOS  
Orçamento Programa - Exercício de 2021  
EQUIPAMENTOS E MATERIAL PERMANENTE

4.4.90.52.00 507,52

507,52

Page 91

**QUADRO AUXILIAR DE DETALHAMENTO DA DESPESA**

CONSTRUCAO E MANUTENCAO DE HORTAS 20.608.0014.1013.0000 2.613,75  
COMUNITARIAS

3 DESPESAS CORREN 583,65

**NOVO ORIENTE DO PIAUÍ**

RUA 7 DE SETEMBRO, 480 - CNPJ:06.554.836/0001-14

Orçamento Programa - Exercício de 2021

Page 92

**QUADRO AUXILIAR DE DETALHAMENTO DA DESPESA**

ORGÃO	02	PREFEITURA MUNICIPAL DE NOVO ORIENTE DO PIAUÍ
UNIDADE	12	SECRET. MUNIC. DE AGRICULTURA, PECUÁRIA, ABAST. E MEIO AMBIE
SUB UNIDADE	00	SECRET. MUNIC. DE AGRICULTURA, PECUÁRIA, ABAST. E MEIO AMBIE

Aplicacao Programada	Proj/Ativ	Finalidade	Categoria	Detalhada	TotalGrupo	Total Categ.	Total Func.
----------------------	-----------	------------	-----------	-----------	------------	--------------	-------------

F.R. - C.A.

CONSTRUCAO E MANUTENCAO DE HORTAS COMUNITARIAS	20.608.0014.1013.0000						2.613,75
3	DESPESAS CORREN					583,65	
3	OUTRAS DESPESAS CORRENTES				583,65		
	OUTROS SERVIÇOS DE TERCEIROS - PESSOA FÍSICA		3.3.90.36.00	583,65			
4	DESPESAS DE CAPIT					2.030,10	
4	INVESTIMENTOS				2.030,10		
	OBRAS E INSTALAÇÕES		4.4.90.51.00	2.030,10			
CONSTRUCAO E AMPLIACAO DE ESCOLA FAMILIA AGRICOLA	20.608.0014.1091.0000						3.045,14
4	DESPESAS DE CAPIT					3.045,14	
4	INVESTIMENTOS				3.045,14		
	OBRAS E INSTALAÇÕES		4.4.90.51.00	2.030,10			
	EQUIPAMENTOS E MATERIAL PERMANENTE		4.4.90.52.00	507,52			
	EQUIPAMENTOS E MATERIAL PERMANENTE		4.4.90.52.00	507,52			
REAL. OBRAS, AQUIS. EQUIP. P/CENTRO FORMACAO AGRICULTURA FAMIL	20.608.0014.1093.0000						2.537,62
4	DESPESAS DE CAPIT					2.537,62	
4	INVESTIMENTOS				2.537,62		
	OBRAS E INSTALAÇÕES		4.4.90.51.00	2.030,10			
	EQUIPAMENTOS E MATERIAL PERMANENTE		4.4.90.52.00	507,52			
APOIO A PRODUCAO AGRICOLA	20.608.0014.2012.0000						2.030,08
3	DESPESAS CORREN					1.522,56	
3	OUTRAS DESPESAS CORRENTES				1.522,56		
	MATERIAL DE CONSUMO		3.3.90.30.00	507,52			
	OUTROS SERVIÇOS DE TERCEIROS - PESSOA FÍSICA		3.3.90.36.00	507,52			
	OUTROS SERVIÇOS DE TERCEIROS - PESSOA JURÍDICA		3.3.90.39.00	507,52			
4	DESPESAS DE CAPIT					507,52	
4	INVESTIMENTOS				507,52		
	EQUIPAMENTOS E MATERIAL PERMANENTE		4.4.90.52.00	507,52			
PROGRAMA DE DISTRIBUIÇÃO DE SEMENTES E MUDAS	20.608.0014.2112.0000						1.522,56
3	DESPESAS CORREN					1.522,56	
3	OUTRAS DESPESAS CORRENTES				1.522,56		
	MATERIAL, BEM OU SERVIÇO PARA DISTRIBUIÇÃO GRATUITA			OUTROS SERVIÇOS DE TERCEIROS - PESSOA JURÍDICA			
	OUTROS SERVIÇOS DE TERCEIROS - PESSOA FÍSICA						



**NOVO ORIENTE DO PIAUÍ**  
RUA 7 DE SETEMBRO, 480 - CNPJ:06.554.836/0001-14

3.3.90.39.00 507,52

IMPLANT. DO AGROINDUSTRIA DE BENEFIC. DE FRUTOS REGIONAIS 20.608.0014.2143.0000 913,54

3 DESPESAS CORREN 913,54

3 OUTRAS DESPESAS CORRENTES 913,54

MATERIAL DE CONSUMO 3.3.90.30.00 203,01

OUTROS SERVIÇOS DE TERCEIROS - PESSOA FÍSICA 3.3.90.36.00 203,01

OUTROS SERVIÇOS DE TERCEIROS - PESSOA JURÍDICA 3.3.90.39.00 507,52

**NOVO ORIENTE DO PIAUÍ**

RUA 7 DE SETEMBRO, 480 - CNPJ:06.554.836/0001-14

Orçamento Programa - Exercício de 2021

Page 94

**QUADRO AUXILIAR DE DETALHAMENTO DA DESPESA**

ORGÃO	02	PREFEITURA MUNICIPAL DE NOVO ORIENTE DO PIAUÍ
UNIDADE	12	SECRET. MUNIC. DE AGRICULTURA, PECUÁRIA, ABAST. E MEIO AMBIE
SUB UNIDADE	00	SECRET. MUNIC. DE AGRICULTURA, PECUÁRIA, ABAST. E MEIO AMBIE

Aplicacao Programada	Proj/Ativ	Finalidade	Categoria	Detalhada	TotalGrupo	Total Categ.	Total Func.
----------------------	-----------	------------	-----------	-----------	------------	--------------	-------------

F.R. - C.A.

IMPLANT. DE UNIDADES DE BENEFIC.DO PENDUCULO DO CAJU	20.608.0014.2145.0000						913,54
3 DESPESAS CORREN						913,54	
3 OUTRAS DESPESAS CORRENTES					913,54		
MATERIAL DE CONSUMO			3.3.90.30.00	203,01			
OUTROS SERVIÇOS DE TERCEIROS - PESSOA FÍSICA			3.3.90.36.00	203,01			
OUTROS SERVIÇOS DE TERCEIROS - PESSOA JURÍDICA			3.3.90.39.00	507,52			
CONSTRUCAO, AMPLIACAO DE ARMAZENS	20.692.0014.1015.0000						2.030,10
4 DESPESAS DE CAPIT						2.030,10	
4 INVESTIMENTOS					2.030,10		
OBRAS E INSTALAÇÕES			4.4.90.51.00	2.030,10			
CONST., REFORMAR E EQUIPAR FEIRAS E MERCADOS	20.692.0014.1016.0000						2.537,62
4 DESPESAS DE CAPIT						2.537,62	
4 INVESTIMENTOS					2.537,62		
OBRAS E INSTALAÇÕES			4.4.90.51.00	2.030,10			
EQUIPAMENTOS E MATERIAL PERMANENTE			4.4.90.52.00	507,52			
CONSTRUCAO E REFORMA DE MATADOURO	20.692.0014.1017.0000						12.180,60
4 DESPESAS DE CAPIT						12.180,60	
4 INVESTIMENTOS					12.180,60		
OBRAS E INSTALAÇÕES			4.4.90.51.00	2.030,10			
EQUIPAMENTOS E MATERIAL PERMANENTE			4.4.90.52.00	10.150,50			
CONSTRUCAO E REFORMA DE MERCADO PUBLICO	20.692.0014.1092.0000						35.526,75
4 DESPESAS DE CAPIT						35.526,75	
4 INVESTIMENTOS					35.526,75		
OBRAS E INSTALAÇÕES			4.4.90.51.00	25.376,25			
EQUIPAMENTOS E MATERIAL PERMANENTE			4.4.90.52.00	10.150,50			
MANUTENCAO E CONSERVACAO DO MATADOURO	20.692.0014.2141.0000						3.886,61
3 DESPESAS CORREN						3.886,61	
1 PESSOAL E ENCARGOS SOCIAIS					507,52		
CONTRATAÇÃO POR TEMPO DETERMINADO			3.1.90.04.00	507,52			
3 OUTRAS DESPESAS CORRENTES					3.379,09		
MATERIAL DE CONSUMO			3.3.90.30.00	507,52			
OUTROS SERVIÇOS DE TERCEIROS - PESSOA FÍSICA			3.3.90.36.00	2.364,05			
OUTROS SERVIÇOS DE TERCEIROS - PESSOA JURÍDICA			3.3.90.39.00	507,52			



# NOVO ORIENTE DO PIAUÍ

MANUTENÇÃO E CONSERVAÇÃO DO MERCADO 20.692.0014.2142.0000 2.537,60

3 DESPESAS CORRENTE 2.537,60

1 PESSOAL E ENCARGOS SOCIAIS 507,52

CONTRATADO 3.1.90.04.00 507,52

3 OUTRAS DESPESAS CORRENTES 2.030,08

MATERIAL DE CONSUMO 3.3.90.30.00 507,52

OUTROS SERVIÇOS DE TERCEIROS - PESSOA FÍSICA 3.3.90.36.00 507,52

OUTROS SERVIÇOS DE TERCEIROS - PESSOA JURÍDICA 3.3.90.39.00 507,52

DESPESAS DE EXERCÍCIOS ANTERIORES 3.3.90.92.00 507,52

**NOVO ORIENTE DO PIAUÍ**

RUA 7 DE SETEMBRO, 480 - CNPJ:06.554.836/0001-14

Orçamento Programa - Exercício de 2021

Page 96

**QUADRO AUXILIAR DE DETALHAMENTO DA DESPESA**

ORGÃO	02	PREFEITURA MUNICIPAL DE NOVO ORIENTE DO PIAUÍ
UNIDADE	12	SECRET. MUNIC. DE AGRICULTURA, PECUÁRIA, ABAST. E MEIO AMBIE
SUB UNIDADE	00	SECRET. MUNIC. DE AGRICULTURA, PECUÁRIA, ABAST. E MEIO AMBIE

Aplicacao Programada	Proj/Ativ	Finalidade	Categoria	Detalhada	TotalGrupo	Total Categ.	Total Func.
----------------------	-----------	------------	-----------	-----------	------------	--------------	-------------

F.R. - C.A.

MANUTENCAO E CONSERVACAO DO MERCADO	20.692.0014.2142.0000						2.537,60
-------------------------------------	-----------------------	--	--	--	--	--	----------

TOTAL							474.131,66
-------	--	--	--	--	--	--	------------

**NOVO ORIENTE DO PIAUÍ**

RUA 7 DE SETEMBRO, 480 - CNPJ:06.554.836/0001-14

Orçamento Programa - Exercício de 2021

Page 97

**QUADRO AUXILIAR DE DETALHAMENTO DA DESPESA**

ORGÃO	02	PREFEITURA MUNICIPAL DE NOVO ORIENTE DO PIAUÍ
UNIDADE	13	SECRETARIA MUNICIPAL DE COMUNICAÇÃO
SUB UNIDADE	00	SECRETARIA MUNICIPAL DE COMUNICAÇÃO

Aplicacao Programada	Proj/Ativ	Finalidade	Categoria	Detalhada	TotalGrupo	Total Categ.	Total Func.
----------------------	-----------	------------	-----------	-----------	------------	--------------	-------------

F.R. - C.A.

MANUTENCAO DA SEC. MUN. DE COMUNICACAO	24.131.0003.2190.0000						56.601,58
3	DESPESAS CORREN					56.094,06	
1	PESSOAL E ENCARGOS SOCIAIS				50.250,00		
	VENCIMENTOS E VANTAGENS FIXAS - PESSOAL CIVIL		3.1.90.11.00	50.250,00			
3	OUTRAS DESPESAS CORRENTES					5.844,06	
	DIÁRIAS - CIVIL		3.3.90.14.00	4.321,50			
	MATERIAL DE CONSUMO		3.3.90.30.00	507,52			
	OUTROS SERVIÇOS DE TERCEIROS - PESSOA FÍSICA		3.3.90.36.00	507,52			
	OUTROS SERVIÇOS DE TERCEIROS - PESSOA JURÍDICA		3.3.90.39.00	507,52			
4	DESPESAS DE CAPIT						507,52
4	INVESTIMENTOS					507,52	
	EQUIPAMENTOS E MATERIAL PERMANENTE		4.4.90.52.00	507,52			

TOTAL							56.601,58
-------	--	--	--	--	--	--	-----------



**NOVO ORIENTE DO PIAUÍ**

RUA 7 DE SETEMBRO, 480 - CNPJ:06.554.836/0001-14

Orçamento Programa - Exercício de 2021

Page 98

**QUADRO AUXILIAR DE DETALHAMENTO DA DESPESA**

ORGÃO	02	PREFEITURA MUNICIPAL DE NOVO ORIENTE DO PIAUÍ
UNIDADE	14	FUNDO PREVIDENCIARIO DO MUN.DE NOVO ORIENTE DO PIAUÍ
SUB UNIDADE	00	FUNDO PREVIDENCIARIO DO MUN.DE NOVO ORIENTE DO PIAUÍ

Aplicacao Programada	Proj/Ativ	Finalidade	Categoria	Detalhada	TotalGrupo	Total Categ.	Total Func.
----------------------	-----------	------------	-----------	-----------	------------	--------------	-------------

F.R. - C.A.

AQUISICAO DE EQUIPAMENTOS E MATERIAIS PERMANENTES	09.272.0007.1100.0000						95.000,00
---	-----------------------	--	--	--	--	--	-----------

3	DESPESAS CORREN					50.000,00	
3	OUTRAS DESPESAS CORRENTES				50.000,00		
	OUTROS BENEFÍCIOS ASSISTENCIAIS DO SERVIDOR E DO MILIT	3.3.90.08.00	50.000,00				

4	DESPESAS DE CAPIT					45.000,00	
4	INVESTIMENTOS				45.000,00		
	EQUIPAMENTOS E MATERIAL PERMANENTE	4.4.90.52.00	45.000,00				

MANUTENCAO DOS SERVICOS ADMINISTRATIVOS	09.272.0007.2186.0000						295.000,00
---	-----------------------	--	--	--	--	--	------------

3	DESPESAS CORREN					295.000,00	
1	PESSOAL E ENCARGOS SOCIAIS				68.000,00		
	VENCIMENTOS E VANTAGENS FIXAS - PESSOAL CIVIL	3.1.90.11.00	60.000,00				
	OBRIGAÇÕES PATRONAIS	3.1.90.13.00	8.000,00				

3	OUTRAS DESPESAS CORRENTES				227.000,00		
	DIÁRIAS - CIVIL	3.3.90.14.00	5.000,00				
	MATERIAL DE CONSUMO	3.3.90.30.00	10.000,00				
	PASSAGENS E DESPESAS COM LOCOMOÇÃO	3.3.90.33.00	2.000,00				
	SERVIÇOS DE CONSULTORIA	3.3.90.35.00	150.000,00				
	OUTROS SERVIÇOS DE TERCEIROS - PESSOA FÍSICA	3.3.90.36.00	10.000,00				
	OUTROS SERVIÇOS DE TERCEIROS - PESSOA JURÍDICA	3.3.90.39.00	50.000,00				

BENEFICIOS PREVIDENCIARIOS	09.272.0007.2187.0000						600.000,00
----------------------------	-----------------------	--	--	--	--	--	------------

3	DESPESAS CORREN					600.000,00	
1	PESSOAL E ENCARGOS SOCIAIS				600.000,00		
	APOSENTADORIAS DO RPPS, RESERVA REMUNERADA E REFO	3.1.90.01.00	500.000,00				
	PENSÕES DO RPPS E DO MILITAR	3.1.90.03.00	100.000,00				

RESERVA DO REGIME PROPRIO DO SERVIDOR-RPPS	09.999.2998.2199.0000						10.000,00
--	-----------------------	--	--	--	--	--	-----------

9	RESERVA DE CONTI					10.000,00	
9	RESERVA DE CONTINGÊNCIA				10.000,00		
	RESERVA DE CONTINGÊNCIA/ RESERVA DO RPPS	9.9.99.99.99	10.000,00				

TOTAL							1.000.000,00
-------	--	--	--	--	--	--	--------------



**NOVO ORIENTE DO PIAUÍ**

RUA 7 DE SETEMBRO, 480 - CNPJ:06.554.836/0001-14

Orçamento Programa - Exercício de 2021

**QUADRO AUXILIAR DE DETALHAMENTO DA DESPESA**

ARNILTON NOBRE DOS SANTOS

PREFEITO MUNICIPAL

819.419.863-15

Page 99

CONPLAN  
CONTADOR CRC/PI 145  
726.743.503-34

**NOVO ORIENTE DO PIAUÍ**

RUA 7 DE SETEMBRO, 480 - CNPJ:06.554.836/0001-14

Orçamento Programa - Exercício de 2021

RECEITA CORRENTE LIQUIDA - LC 101, ART. 2, Inciso IV

Quadro 20

Page 1

Código	Especificação	Previsão
1000.00.0.0.0	RECEITAS CORRENTES	
1100.00.0.0.0	IMPOSTOS, TAXAS E CONTRIBUIÇÕES DE MELHORIA	672.977,53
1200.00.0.0.0	CONTRIBUIÇÕES	506.106,13
1300.00.0.0.0	RECEITA PATRIMONIAL	171.738,28
1600.00.0.0.0	RECEITA DE SERVIÇOS	2.020,00
1700.00.0.0.0	TRANSFERÊNCIAS CORRENTES	17.568.358,26
1900.00.0.0.0	OUTRAS RECEITAS CORRENTES	509.103,39
9500.00.0.0.0	(R) DEDUÇÕES DO FUNDEB	-1.597.648,70
1218.01.0.0.0	CONTRIB. SERVIDOR CIVIL P/ PLANO SEGURIDADE SOCIA	-310.000,00
1990.03.0.0.0	COMPENSAÇÕES FINANCEIRAS ENTRE O REGIME GERAL E	-60.000,00
	<b>TOTAL</b>	<b>17.462.654,89</b>

**Percentual de Gastos com Pessoal****Legislativo***Despesa com Pessoal* 449.976,68**Deduções**

Categoria	Tipo	Valor	Descrição da Dedução
3.1.91.92.00	NV	8.120,40	DESPESAS DE EXERCÍCIOS ANTERIORES
Total Deduções		8.120,40	
Despesa Líquida:		441.856,28	
Percentual Aplicado:		2,53 %	

**Executivo***Despesa com Pessoal* 8.742.663,08**Deduções**

Categoria	Tipo	Valor	Descrição da Dedução
3.1.90.01.00	NV	500.000,00	APOSENTADORIAS DO RPPS, RESERVA REMUNERADA E REF
3.1.90.03.00	NV	100.000,00	PENSÕES DO RPPS E DO MILITAR
3.1.90.91.00	NV	119.473,41	SENTENÇAS JUDICIAIS
3.1.90.92.00	NV	79.258,07	DESPESAS DE EXERCÍCIOS ANTERIORES
3.1.90.94.00	NV	21.909,81	INDENIZAÇÕES E RESTITUIÇÕES TRABALHISTAS
Total Deduções		820.641,29	
Despesa Líquida:		7.922.021,79	
Percentual Aplicado:		45,37 %	

**NOVO ORIENTE DO PIAUÍ**

RUA 7 DE SETEMBRO, 480 - CNPJ:06.554.836/0001-14

Quadro 20

Orçamento Programa - Exercício de 2021

Page 2

RECEITA CORRENTE LIQUIDA - LC 101, ART. 2, Inciso IV

Código	Especificação	Previsão
--------	---------------	----------



**NOVO ORIENTE DO PIAUÍ**

RUA 7 DE SETEMBRO, 480 - CNPJ:06.554.836/0001-14

Orçamento Programa - Exercício de 2021

RECEITA CORRENTE LIQUIDA - LC 101, ART. 2, Inciso IV

Quadro 20

Page 2

Código	Especificação	Previsão
--------	---------------	----------

  
\_\_\_\_\_  
ARNILTON NOGUEIRA DOS SANTOS  
PREFEITO MUNICIPAL  
819.419.863-15

  
\_\_\_\_\_  
CONPLAN  
CONTADOR CRC/PI 145  
726.743.503-34



## NOVO ORIENTE DO PIAUÍ

RUA 7 DE SETEMBRO, 480

06.554.836/0001-14

Exercício: 2021

### DESPESA ORÇADA POR FUNÇÃO

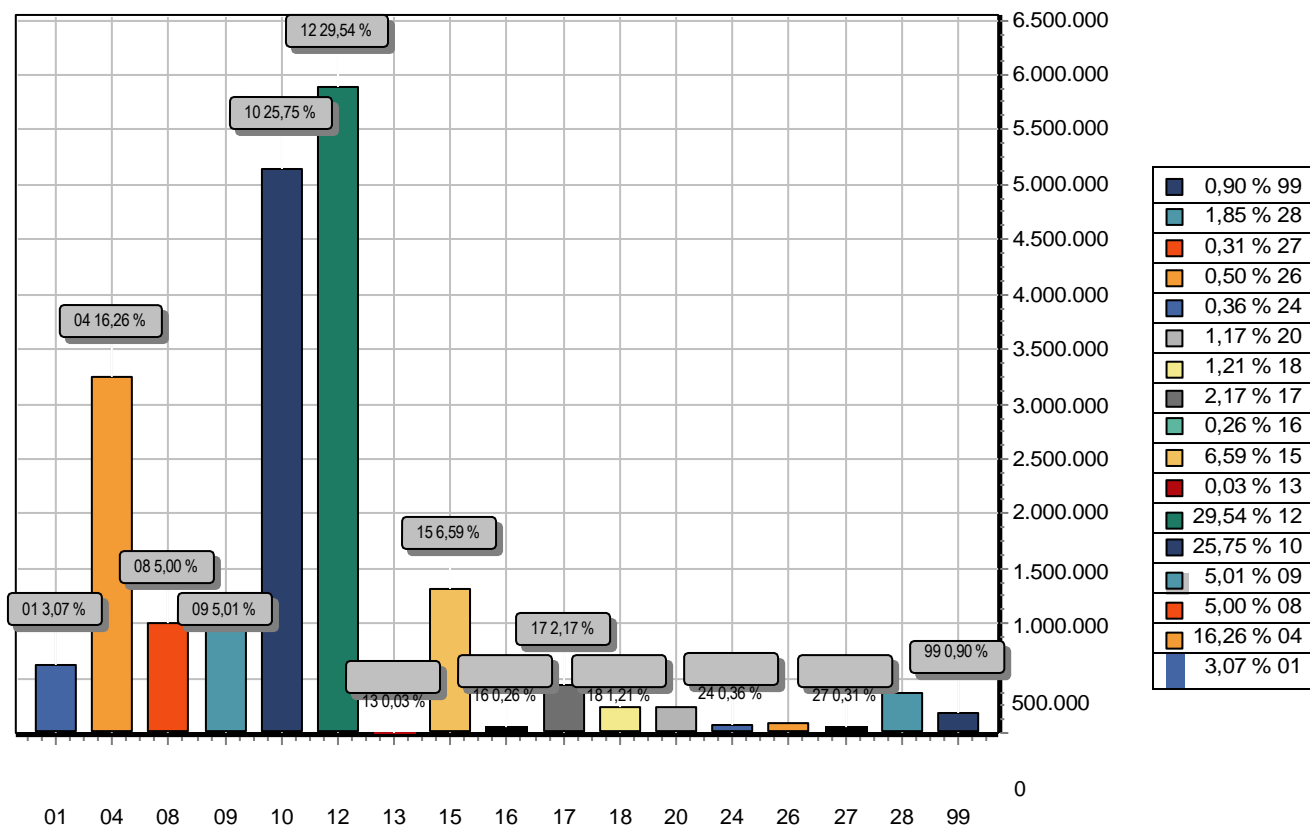

FUNÇÃO	DOTAÇÃO
01 Legislativa	611.572,61
04 Administração	3.242.707,11
08 Assistência Social	997.426,44
09 Previdência Social	1.000.000,00
10 Saúde	5.135.480,57
12 Educação	5.891.826,97
13 Cultura	5.785,78
15 Urbanismo	1.314.880,47
16 Habitação	52.782,60
17 Saneamento	432.078,28
18 Gestão Ambiental	241.581,88
20 Agricultura	232.549,78
24 Comunicações	72.354,13
26 Transporte	100.185,38
27 Desporto e Lazer	62.250,93
28 Encargos Especiais	369.594,92
99 Reserva de Contingência	178.942,15
<b>TOTAL</b>	<b>19.942.000,00</b>



## NOVO ORIENTE DO PIAUÍ

RUA 7 DE SETEMBRO, 480

06.554.836/0001-14

Exercício: 2021

### DESPESA ORÇADA POR FUNÇÃO

---



---

ARNILTON NOGUEIRA DOS SANTOS  
PREFEITO MUNICIPAL  
819.419.863-15



---

CONPLAN  
CONTADOR CRC/PI 145  
726.743.503-34

---



# NOVO ORIENTE DO PIAUÍ

RUA 7 DE SETEMBRO, 480

06.554.836/0001-14

Exercício: 2021

## DESPESA ORÇADA POR GRUPO

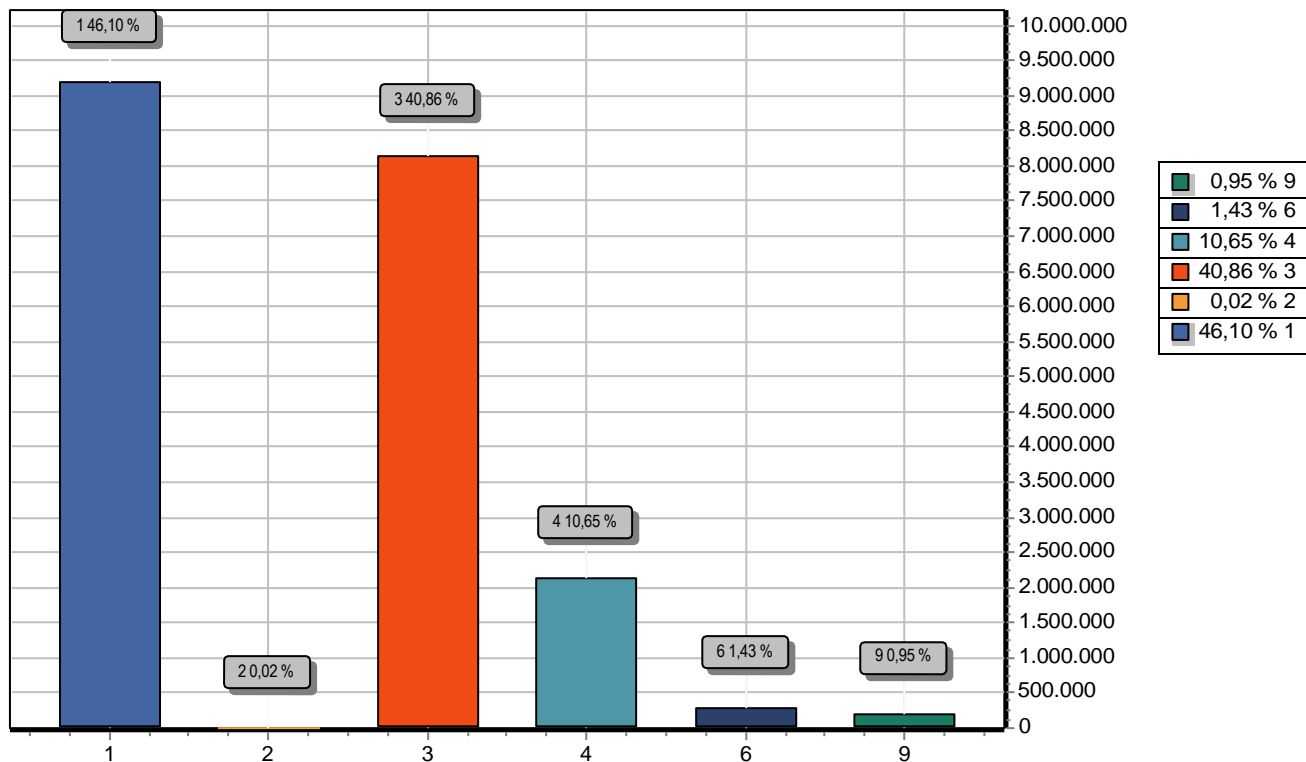

GRUPO	DOTAÇÃO
1 PESSOAL E ENCARGOS SOCIAIS	9.192.639,76
2 JUROS E ENCARGOS DA DÍVIDA	3.089,80
3 OUTRAS DESPESAS CORRENTES	8.149.083,27
4 INVESTIMENTOS	2.123.510,30
6 AMORTIZAÇÃO DA DÍVIDA	284.734,72
9 RESERVA DE CONTINGÊNCIA	188.942,15
TOTAL	19.942.000,00

ARNILTON ROQUEIRA DOS SANTOS  
PREFEITO MUNICIPAL  
819.419.863-15

CONPLAN  
CONTADOR CRC/PI 145  
726.743.503-34





# NOVO ORIENTE DO PIAUÍ

RUA 7 DE SETEMBRO, 480

06.554.836/0001-14

Exercício: 2021

## RECEITA PREVISTA

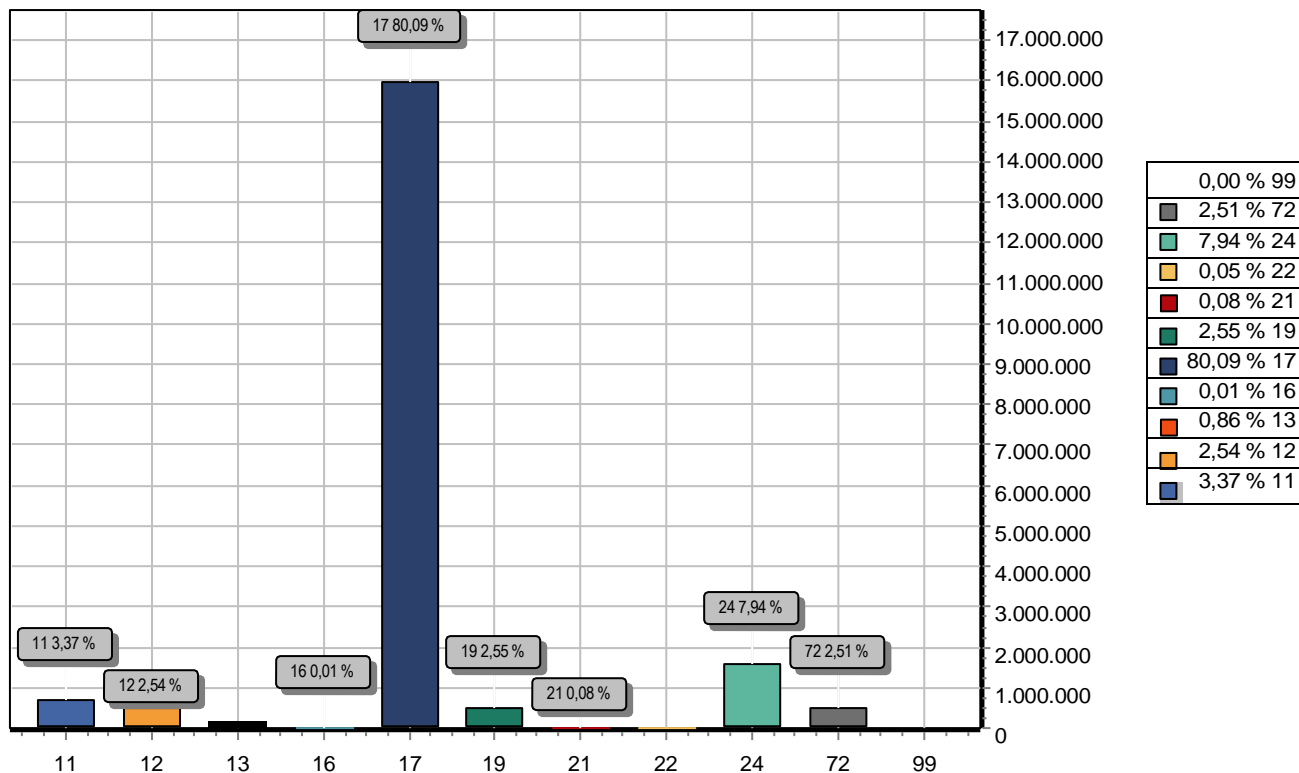

CODIGO	PREVISTO
11 IMPOSTOS, TAXAS E CONTRIBUIÇÕES DE MELHORIA	672.977,53
12 CONTRIBUIÇÕES	506.106,13
13 RECEITA PATRIMONIAL	171.738,28
16 RECEITA DE SERVIÇOS	2.020,00
17 TRANSFERENCIAS CORRENTES	15.970.709,56
19 OUTRAS RECEITAS CORRENTES	509.103,39
21 OPERAÇÕES DE CRÉDITO	15.225,75
22 ALIENAÇÃO DE BENS	10.150,50
24 TRANSFERÊNCIAS DE CAPITAL	1.583.968,86
72 CONTRIBUIÇÕES (INTRA)	500.000,00
99 RECURSOS ARRECADADOS EM EXERCÍCIOS ANTERIORES	
<b>TOTAL</b>	<b>19.942.000,00</b>

  
ARNILTON NOGUEIRA DOS SANTOS  
PREFEITO MUNICIPAL  
819.419.863-15

  
CONPLAN  
CONTADOR CRC/PI 145  
726.743.503-34



**ESTADO DO PIAUÍ**  
**NOVO ORIENTE DO PIAUÍ**  
**CNPJ(MF) 06.554.836/0001-14 RUA 7 DE SETEMBRO, 480**  
**II - Cronograma de Execução Mensal de Desembolso**

**Desembolsos Mensais Acumulados**

Dotação Inicial

				até Janeiro	até Fevereiro	até Março	até Abril	até Maio	até Junho	até Julho	até Agosto	até Setembro	até Outubro	até Novembro	até Dezembro
7 CÂMARA MUNICIPAL DE NOV															
001 Recursos Ordinários															
00 ORDINÁRIA															
100 000 Geral															
3	1	PESSOAL E ENCARG	449.976,68	37.498,06	37.498,06	37.498,06	37.498,06	37.498,06	37.498,06	37.498,06	37.498,06	37.498,06	37.498,06	37.498,06	37.498,02
3	2	JUROS E ENCARGO	1.421,07	118,42	118,42	118,42	118,42	118,42	118,42	118,42	118,42	118,42	118,42	118,42	118,45
3	3	OUTRAS DESPESAS	146.167,17	12.180,60	12.180,60	12.180,60	12.180,60	12.180,60	12.180,60	12.180,60	12.180,60	12.180,60	12.180,60	12.180,60	12.180,57
4	4	INVESTIMENTOS	11.673,08	972,76	972,76	972,76	972,76	972,76	972,76	972,76	972,76	972,76	972,76	972,76	972,72
4	6	AMORTIZAÇÃO DA D	2.334,61	194,55	194,55	194,55	194,55	194,55	194,55	194,55	194,55	194,55	194,55	194,55	
6 FUNDO PREVIDENCIARIO DO															
410 Recursos Vinculados ao RPPS															
03 RECURSOS VINCULADOS À															
550 000 RPPS - Plano Previdenci															
3	1	PESSOAL E ENCARG	600.000,00	50.000,00	50.000,00	50.000,00	50.000,00	50.000,00	50.000,00	50.000,00	50.000,00	50.000,00	50.000,00	50.000,00	50.000,00
3	3	OUTRAS DESPESAS	50.000,00	4.166,67	4.166,67	4.166,67	4.166,67	4.166,67	4.166,67	4.166,67	4.166,67	4.166,67	4.166,67	4.166,67	4.166,63
9	9	RESERVA DE CONTI	10.000,00	833,33	833,33	833,33	833,33	833,33	833,33	833,33	833,33	833,33	833,33	833,33	
430 Recursos vinculados ao RPPS -															
03 RECURSOS VINCULADOS À															
540 000 RPPS - Taxa de Adminis															
3	1	PESSOAL E ENCARG	68.000,00	5.666,67	5.666,67	5.666,67	5.666,67	5.666,67	5.666,67	5.666,67	5.666,67	5.666,67	5.666,67	5.666,67	5.666,63
3	3	OUTRAS DESPESAS	227.000,00	18.916,67	18.916,67	18.916,67	18.916,67	18.916,67	18.916,67	18.916,67	18.916,67	18.916,67	18.916,67	18.916,67	18.916,63
4	4	INVESTIMENTOS	45.000,00	3.750,00	3.750,00	3.750,00	3.750,00	3.750,00	3.750,00	3.750,00	3.750,00	3.750,00	3.750,00	3.750,00	
5 HPP - HOSPITAL DE PEQUEN															
213 Transferências Fundo a Fundo															
02 RECURSOS VINCULADOS À															
115 000 Recursos Vinculados															
3	1	PESSOAL E ENCARG	118.354,83	9.862,90	9.862,90	9.862,90	9.862,90	9.862,90	9.862,90	9.862,90	9.862,90	9.862,90	9.862,90	9.862,90	9.862,93
3	3	OUTRAS DESPESAS	267.364,17	22.280,35	22.280,35	22.280,35	22.280,35	22.280,35	22.280,35	22.280,35	22.280,35	22.280,35	22.280,35	22.280,35	22.280,32
4	4	INVESTIMENTOS	20.301,00	1.691,75	1.691,75	1.691,75	1.691,75	1.691,75	1.691,75	1.691,75	1.691,75	1.691,75	1.691,75	1.691,75	
4 F.M.A.S - FUNDO MUNICIPAL															
311 Transferência de Recursos do F															
04 RECURSOS VINCULADOS À															
400 000 Assistência Social															













**II - Cronograma de Execução Mensal de Desembolso**

	Dotação Inicial	Desembolsos Mensais Acumulados											
		até Janeiro	até Fevereiro	até Março	até Abril	até Maio	até Junho	até Julho	até Agosto	até Setembro	até Outubro	até Novembro	até Dezembro
3 3 OUTRAS DESPESAS 610 Contribuição de Intervenção no	40.602,00	3.383,50	3.383,50	3.383,50	3.383,50	3.383,50	3.383,50	3.383,50	3.383,50	3.383,50	3.383,50	3.383,50	3.383,50
05 OUTRAS DESTINAÇÕES DE R 115 000 Recursos Vinculados													
3 3 OUTRAS DESPESAS 620 Contribuição para o Custeio do	9.642,98	803,58	803,58	803,58	803,58	803,58	803,58	803,58	803,58	803,58	803,58	803,58	803,60
05 OUTRAS DESTINAÇÕES DE R 120 000 Recursos Desvinculados													
3 3 OUTRAS DESPESAS 920 Recursos de Operações de Cré	175.096,13	14.591,34	14.591,34	14.591,34	14.591,34	14.591,34	14.591,34	14.591,34	14.591,34	14.591,34	14.591,34	14.591,34	14.591,39
05 OUTRAS DESTINAÇÕES DE R 115 000 Recursos Vinculados													
3 3 OUTRAS DESPESAS 930 Recursos de alienação de bens	15.225,75	1.268,81	1.268,81	1.268,81	1.268,81	1.268,81	1.268,81	1.268,81	1.268,81	1.268,81	1.268,81	1.268,81	1.268,84
00 ORDINÁRIA 130 000 Alienação de Bens													
4 4 INVESTIMENTOS 940 Outras vinculações de transferê	10.150,50	845,88	845,88	845,88	845,88	845,88	845,88	845,88	845,88	845,88	845,88	845,88	845,82
05 OUTRAS DESTINAÇÕES DE R 115 000 Recursos Vinculados													
3 3 OUTRAS DESPESAS	9.947,40	828,95	828,95	828,95	828,95	828,95	828,95	828,95	828,95	828,95	828,95	828,95	828,95
4 4 INVESTIMENTOS 950 Outras vinculações de taxas e c	86.076,15	7.173,01	7.173,01	7.173,01	7.173,01	7.173,01	7.173,01	7.173,01	7.173,01	7.173,01	7.173,01	7.173,01	7.173,04
00 ORDINÁRIA 115 000 Recursos Vinculados													
3 3 OUTRAS DESPESAS 00	50.549,49	4.212,46	4.212,46	4.212,46	4.212,46	4.212,46	4.212,46	4.212,46	4.212,46	4.212,46	4.212,46	4.212,46	4.212,43
00 ORDINÁRIA 00 00													
RESTOS A PAGAR	0,00	954.161,92	0,00	0,00	0,00	0,00	0,00	0,00	0,00	0,00	0,00	0,00	0,00
<b>TOTAL</b>	<b>19.942.000,00</b>	<b>2.615.995,25</b>	<b>4.277.828,58</b>	<b>5.939.661,91</b>	<b>7.601.495,24</b>	<b>9.263.328,57</b>	<b>10.925.161,90</b>	<b>12.586.995,23</b>	<b>4.248.828,56</b>	<b>15.910.661,89</b>	<b>17.572.495,22</b>	<b>19.234.328,55</b>	<b>20.896.161,92</b>





**II - Cronograma de Execução Mensal de Desembolso**

Dotação Inicial	Desembolsos Mensais Acumulados											
	até Janeiro	até Fevereiro	até Março	até Abril	até Maio	até Junho	até Julho	até Agosto	até Setembro	até Outubro	até Novembro	até Dezembro

  
\_\_\_\_\_  
ARNILTON NOGUEIRA DOS SANTOS  
PREFEITO MUNICIPAL  
819.419.863-15

  
\_\_\_\_\_  
CONPLAN  
CONTADOR CRC/PI 145  
726.743.503-34

**NOVO ORIENTE DO PIAUI****Cronograma Mensal de Transferências Financeiras**

Entidade: P. M. DE NOVO ORIENTE DO PIAUI

Status: À REPASSAR Total R\$: 1.984.213,9

JAN	FEV	MAR	ABR	MAI	JUN
165.351,16	165.351,16	165.351,16	165.351,16	165.351,16	165.351,16
JUL	AGO	SET	OUT	NOV	DEZ
165.351,16	165.351,16	165.351,16	165.351,16	165.351,16	165.351,23

Entidade: CÂMARA MUNICIPAL DE NOVO ORIENTE

Status: À RECEBER Total R\$: 611.572,61

JAN	FEV	MAR	ABR	MAI	JUN
50.964,38	50.964,38	50.964,38	50.964,38	50.964,38	50.964,38
JUL	AGO	SET	OUT	NOV	DEZ
50.964,38	50.964,38	50.964,38	50.964,38	50.964,38	50.964,43

Entidade: F. M. S. - FUNDO MUNICIPAL DE SAUDE

Status: À RECEBER Total R\$: 1.372.641,3

JAN	FEV	MAR	ABR	MAI	JUN
114.386,78	114.386,78	114.386,78	114.386,78	114.386,78	114.386,78
JUL	AGO	SET	OUT	NOV	DEZ
114.386,78	114.386,78	114.386,78	114.386,78	114.386,78	114.386,80

Entidade: F.M.A.S - FUNDO MUNICIPAL DE ASSISTENCIA SOCI

Status: À RECEBER Total R\$: 0,00

JAN	FEV	MAR	ABR	MAI	JUN
0,00	0,00	0,00	0,00	0,00	0,00
JUL	AGO	SET	OUT	NOV	DEZ
0,00	0,00	0,00	0,00	0,00	0,00

Entidade: FUNDEB-FUNDO DE MAT. DESENV. EDUC. BASICA

Status: À RECEBER Total R\$: 0,00

JAN	FEV	MAR	ABR	MAI	JUN
0,00	0,00	0,00	0,00	0,00	0,00
JUL	AGO	SET	OUT	NOV	DEZ
0,00	0,00	0,00	0,00	0,00	0,00

Entidade: FUNDO PREVIDENCIARIO DO MUN.DE NOVO ORIEN

Status: À RECEBER Total R\$: 0,00

JAN	FEV	MAR	ABR	MAI	JUN
0,00	0,00	0,00	0,00	0,00	0,00
JUL	AGO	SET	OUT	NOV	DEZ
0,00	0,00	0,00	0,00	0,00	0,00

# NOVO ORIENTE DO PIAUI

## Cronograma Mensal de Transferências Financeiras

Entidade: HPP - HOSPITAL DE PEQUENO PORTE

Status: À RECEBER

Total R\$: 0,00

JAN 0,00	FEV 0,00	MAR 0,00	ABR 0,00	MAI 0,00	JUN 0,00
JUL 0,00	AGO 0,00	SET 0,00	OUT 0,00	NOV 0,00	DEZ 0,00



---

ARNILTON NOGUEIRA DOS SANTOS  
PREFEITO MUNICIPAL  
819.419.863-15



---

CONPLAN  
CONTADOR CRC/PI 145  
726.743.503-34

# NOVO ORIENTE DO PIAUI

## I - Previsão de Arrecadação das Receitas Municipais - 2021

RECEITAS	Valor Orçado	BIMESTRES											
		1º		2º		3º		4º		5º		6º	
		Bim	Acum	Bim	Acum	Bim	Acum	Bim	Acum	Bim	Acum	Bim	Acum
<b>RECEITAS CORRENTES</b>	19.430.303,59	5.726.770,15	5.726.770,15	5.855.426,22	11.582.196,37	4.654.891,28	16.237.087,65	2.343.425,11	18.580.512,76	29.999,98	18.610.512,74	819.790,85	19.430.303,59
<b>IMPOSTOS, TAXAS E CONTRIBUIÇÕES</b>	672.977,53	205.681,25	205.681,25	247.604,93	453.286,18	147.526,40	600.812,58	68.681,46	669.494,04	0,00	669.494,04	3.483,49	672.977,53
<b>IMPOSTOS</b>	623.236,04	186.358,04	186.358,04	228.261,23	414.619,27	137.265,76	551.885,03	68.624,01	620.509,04	0,00	620.509,04	2.727,00	623.236,04
IRRF - TRABALHO - PRINCIPAL	469.025,82	131.163,99	131.163,99	197.126,85	328.290,84	92.202,93	420.493,77	48.532,05	469.025,82	0,00	469.025,82	0,00	469.025,82
IRRF - TRABALHO - MULTAS E JUROS	202,00	202,00	202,00	0,00	202,00	0,00	202,00	0,00	202,00	0,00	202,00	0,00	202,00
IPTU - PRINCIPAL	30.654,51	21.084,84	21.084,84	1.946,69	23.031,53	6.505,22	29.536,75	1.117,76	30.654,51	0,00	30.654,51	0,00	30.654,51
IPTU - MULTAS E JUROS DE MORA	505,00	0,00	0,00	0,00	0,00	0,00	0,00	0,00	0,00	0,00	0,00	505,00	505,00
IPTU - DÍVIDA ATIVA	505,00	0,00	0,00	0,00	0,00	0,00	0,00	0,00	0,00	0,00	0,00	505,00	505,00
IPTU - DÍVIDA ATIVA - MULTAS E JUROS	202,00	0,00	0,00	0,00	0,00	0,00	0,00	0,00	0,00	0,00	0,00	202,00	202,00
ITBI - PRINCIPAL	9.468,75	5.462,94	5.462,94	3.774,03	9.236,97	231,78	9.468,75	0,00	9.468,75	0,00	9.468,75	0,00	9.468,75
ITBI - MULTAS E JUROS DE MORA	202,00	0,00	0,00	0,00	0,00	0,00	0,00	0,00	0,00	0,00	0,00	202,00	202,00
ITBI - DÍVIDA ATIVA	404,00	0,00	0,00	0,00	0,00	0,00	0,00	0,00	0,00	0,00	0,00	404,00	404,00
ITBI - DÍVIDA ATIVA - MULTAS E JUROS	505,00	0,00	0,00	0,00	0,00	0,00	0,00	0,00	0,00	0,00	0,00	505,00	505,00
ISS - PRINCIPAL	111.157,96	28.444,27	28.444,27	25.413,66	53.857,93	38.325,83	92.183,76	18.974,20	111.157,96	0,00	111.157,96	0,00	111.157,96
ISS - MULTAS E JUROS DE MORA	202,00	0,00	0,00	0,00	0,00	0,00	0,00	0,00	0,00	0,00	0,00	202,00	202,00
ISS - DÍVIDA ATIVA	202,00	0,00	0,00	0,00	0,00	0,00	0,00	0,00	0,00	0,00	0,00	202,00	202,00
<b>TAXAS</b>	48.985,00	19.323,21	19.323,21	19.343,70	38.666,91	10.260,64	48.927,55	57,45	48.985,00	0,00	48.985,00	0,00	48.985,00
TAXAS DE INSPEÇÃO, CONTROLE E	505,00	252,80	252,80	174,70	427,50	20,05	447,55	57,45	505,00	0,00	505,00	0,00	505,00
TAXAS PELA PRESTAÇÃO DE	48.480,00	19.070,41	19.070,41	19.169,00	38.239,41	10.240,59	48.480,00	0,00	48.480,00	0,00	48.480,00	0,00	48.480,00
<b>CONTRIBUIÇÃO DE MELHORIA</b>	756,49	0,00	0,00	0,00	0,00	0,00	0,00	0,00	0,00	0,00	0,00	756,49	756,49
OUTRAS CONTRIBUIÇÕES DE	756,49	0,00	0,00	0,00	0,00	0,00	0,00	0,00	0,00	0,00	0,00	756,49	756,49
<b>CONTRIBUIÇÕES</b>	506.106,13	167.827,98	167.827,98	63.934,79	231.762,77	188.333,32	420.096,09	28.333,32	448.429,41	28.333,32	476.762,73	29.343,40	506.106,13
<b>CONTRIBUIÇÕES SOCIAIS</b>	330.000,00	28.333,32	28.333,32	28.333,32	56.666,64	188.333,32	244.999,96	28.333,32	273.333,28	28.333,32	301.666,60	28.333,40	330.000,00
CPSSS DO SERVIDOR CIVIL ATIVO -	140.000,00	23.333,34	23.333,34	23.333,34	46.666,68	23.333,34	70.000,02	23.333,34	93.333,36	23.333,34	116.666,70	23.333,30	140.000,00
CPSSS DO SERVIDOR CIVIL ATIVO -	160.000,00	0,00	0,00	0,00	0,00	160.000,00	160.000,00	0,00	160.000,00	0,00	160.000,00	0,00	160.000,00
CPSSS DO SERVIDOR CIVIL ATIVO -	10.000,00	1.666,66	1.666,66	1.666,66	3.333,32	1.666,66	4.999,98	1.666,66	6.666,64	1.666,66	8.333,30	1.666,70	10.000,00
CPSSS PATRONAL- SERVIDOR CIVIL	10.000,00	1.666,66	1.666,66	1.666,66	3.333,32	1.666,66	4.999,98	1.666,66	6.666,64	1.666,66	8.333,30	1.666,70	10.000,00
CPSSS PATRONAL-PARCELA.-SERV.	10.000,00	1.666,66	1.666,66	1.666,66	3.333,32	1.666,66	4.999,98	1.666,66	6.666,64	1.666,66	8.333,30	1.666,70	10.000,00
<b>CONTRIBUIÇÕES ECONÔMICAS</b>	1.010,00	0,00	0,00	0,00	0,00	0,00	0,00	0,00	0,00	0,00	0,00	1.010,00	1.010,00
OUTRAS CONTRIBUIÇÕES	1.010,00	0,00	0,00	0,00	0,00	0,00	0,00	0,00	0,00	0,00	0,00	1.010,00	1.010,00

# NOVO ORIENTE DO PIAUI

## I - Previsão de Arrecadação das Receitas Municipais - 2021

RECEITAS	Valor Orçado	BIMESTRES											
		1º		2º		3º		4º		5º		6º	
		Bim	Acum	Bim	Acum	Bim	Acum	Bim	Acum	Bim	Acum	Bim	Acum
<b>CONTRIBUIÇÃO PARA O CUSTEIO DO</b>	175.096,13	139.494,66	139.494,66	35.601,47	175.096,13	0,00	175.096,13	0,00	175.096,13	0,00	175.096,13	0,00	175.096,13
CONTRIB. CUSTEIO SERVIÇO	175.096,13	139.494,66	139.494,66	35.601,47	175.096,13	0,00	175.096,13	0,00	175.096,13	0,00	175.096,13	0,00	175.096,13
<b>RECEITA PATRIMONIAL</b>	171.738,28	14.004,25	14.004,25	8.843,41	22.847,66	114.413,38	137.261,04	16.307,34	153.568,38	0,00	153.568,38	18.169,90	171.738,28
<b>EXPLORAÇÃO DO PATRIMÔNIO</b>	18.713,28	6.370,41	6.370,41	5.647,06	12.017,47	1.484,79	13.502,26	3.100,12	16.602,38	0,00	16.602,38	2.110,90	18.713,28
ALUGUÉIS E ARRENDAMENTOS -	16.602,38	6.370,41	6.370,41	5.647,06	12.017,47	1.484,79	13.502,26	3.100,12	16.602,38	0,00	16.602,38	0,00	16.602,38
FOROS, LAUDÊMIOS E TARIFAS DE	151,50	0,00	0,00	0,00	0,00	0,00	0,00	0,00	0,00	0,00	0,00	151,50	151,50
OUTRAS RECEITAS IMOBILIÁRIAS -	1.959,40	0,00	0,00	0,00	0,00	0,00	0,00	0,00	0,00	0,00	0,00	1.959,40	1.959,40
<b>VALORES MOBILIÁRIOS</b>	153.025,00	7.633,84	7.633,84	3.196,35	10.830,19	112.928,59	123.758,78	13.207,22	136.966,00	0,00	136.966,00	16.059,00	153.025,00
REMUNERAÇÃO DE DEPÓSITOS	12.120,00	0,00	0,00	0,00	0,00	8.413,58	8.413,58	3.706,42	12.120,00	0,00	12.120,00	0,00	12.120,00
REMUNERAÇÃO DE DEPÓSITOS	1.515,00	137,23	137,23	467,61	604,84	590,43	1.195,27	319,73	1.515,00	0,00	1.515,00	0,00	1.515,00
REMUNERAÇÃO DE DEPÓSITOS	808,00	0,00	0,00	0,00	0,00	0,00	0,00	808,00	808,00	0,00	808,00	0,00	808,00
REMUNERAÇÃO DE DEPÓSITOS	3.030,00	448,59	448,59	330,59	779,18	1.923,78	2.702,96	327,04	3.030,00	0,00	3.030,00	0,00	3.030,00
REMUNERAÇÃO DE DEPÓSITOS	13.130,00	4.771,34	4.771,34	228,07	4.999,41	595,81	5.595,22	7.534,78	13.130,00	0,00	13.130,00	0,00	13.130,00
REMUNERAÇÃO DE DEPÓSITOS	1.515,00	0,00	0,00	0,00	0,00	0,00	0,00	0,00	0,00	0,00	0,00	1.515,00	1.515,00
REMUNERAÇÃO DE DEPÓSITOS	1.919,00	201,70	201,70	1.140,73	1.342,43	457,42	1.799,85	119,15	1.919,00	0,00	1.919,00	0,00	1.919,00
REMUNERAÇÃO DE DEPÓSITOS	1.111,00	573,39	573,39	263,63	837,02	144,05	981,07	129,93	1.111,00	0,00	1.111,00	0,00	1.111,00
REMUNERAÇÃO DE DEPÓSITOS	1.010,00	0,00	0,00	0,00	0,00	0,00	0,00	0,00	0,00	0,00	0,00	1.010,00	1.010,00
REMUNERAÇÃO DE DEPÓSITOS	252,50	114,23	114,23	28,56	142,79	84,17	226,96	25,54	252,50	0,00	252,50	0,00	252,50
REMUNERAÇÃO DE DEPÓSITOS	151,50	77,98	77,98	20,05	98,03	37,87	135,90	15,60	151,50	0,00	151,50	0,00	151,50
REMUNERAÇÃO DE DEPÓSITOS	505,00	45,57	45,57	207,65	253,22	180,54	433,76	71,24	505,00	0,00	505,00	0,00	505,00
REMUNERAÇÃO DE DEPÓSITOS	404,00	0,00	0,00	0,00	0,00	0,00	0,00	0,00	0,00	0,00	0,00	404,00	404,00
REMUNERAÇÃO DE DEP. BANCÁRIOS	606,00	260,11	260,11	171,06	431,17	129,57	560,74	45,26	606,00	0,00	606,00	0,00	606,00
REMUNERAÇÃO DE DEP. BANCÁRIOS	1.111,00	0,00	0,00	0,00	0,00	0,00	0,00	0,00	0,00	0,00	0,00	1.111,00	1.111,00
REMUNERAÇÃO DE DEPÓSITOS	1.818,00	1.003,70	1.003,70	338,40	1.342,10	371,37	1.713,47	104,53	1.818,00	0,00	1.818,00	0,00	1.818,00
REMUNERAÇÃO DE DEPÓSITOS	1.161,50	0,00	0,00	0,00	0,00	0,00	0,00	0,00	0,00	0,00	0,00	1.161,50	1.161,50
REM. SALDOS RECURSOS	5.807,50	0,00	0,00	0,00	0,00	0,00	0,00	0,00	0,00	0,00	0,00	5.807,50	5.807,50
REMUNERAÇÃO RECURSOS DO RPPS -	100.000,00	0,00	0,00	0,00	0,00	100.000,00	100.000,00	0,00	100.000,00	0,00	100.000,00	0,00	100.000,00
OUTROS VALORES MOBILIÁRIOS -	5.050,00	0,00	0,00	0,00	0,00	0,00	0,00	0,00	0,00	0,00	0,00	5.050,00	5.050,00
<b>RECEITA DE SERVIÇOS</b>	2.020,00	0,00	0,00	0,00	0,00	0,00	0,00	0,00	0,00	0,00	0,00	2.020,00	2.020,00
<b>SERVIÇOS ADMINISTRATIVOS E</b>	2.020,00	0,00	0,00	0,00	0,00	0,00	0,00	0,00	0,00	0,00	0,00	2.020,00	2.020,00

# NOVO ORIENTE DO PIAUI

## I - Previsão de Arrecadação das Receitas Municipais - 2021

RECEITAS	Valor Orçado	BIMESTRES											
		1º		2º		3º		4º		5º		6º	
		Bim	Acum	Bim	Acum	Bim	Acum	Bim	Acum	Bim	Acum	Bim	Acum
INSCRIÇÃO EM CONCURSOS E	2.020,00	0,00	0,00	0,00	0,00	0,00	0,00	0,00	0,00	0,00	0,00	2.020,00	2.020,00
<b>TRANSFERÊNCIAS CORRENTES</b>	17.568.358,26	5.265.233,20	5.265.233,20	5.182.893,22	10.448.126,42	4.131.336,52	14.579.462,94	2.223.787,96	16.803.250,90	0,00	16.803.250,90	765.107,36	17.568.358,26
<b>TRANSFERÊNCIAS DA UNIÃO E DE</b>	12.881.955,79	3.640.142,34	3.640.142,34	3.951.037,82	7.591.180,16	3.099.582,57	10.690.762,73	1.461.435,70	12.152.198,43	0,00	12.152.198,43	729.757,36	12.881.955,79
COTA-PARTE DO FPM - COTA MENSAL -	7.272.000,00	2.773.717,42	2.773.717,42	1.898.073,84	4.671.791,26	1.780.720,83	6.452.512,09	819.487,91	7.272.000,00	0,00	7.272.000,00	0,00	7.272.000,00
COTA-PARTE DO FPM-1%	323.200,00	0,00	0,00	0,00	0,00	0,00	0,00	0,00	0,00	0,00	0,00	323.200,00	323.200,00
COTA-PARTE DO FPM-1% COTA-JULHO	303.000,00	0,00	0,00	0,00	0,00	0,00	0,00	303.000,00	303.000,00	0,00	303.000,00	0,00	303.000,00
COTA-PARTE DO	565,60	130,37	130,37	208,49	338,86	108,25	447,11	118,49	565,60	0,00	565,60	0,00	565,60
COTA-PARTE DO FUNDO ESPECIAL DO	104.853,08	37.721,24	37.721,24	37.294,30	75.015,54	18.357,03	93.372,57	11.480,51	104.853,08	0,00	104.853,08	0,00	104.853,08
OUTRAS TRANSF.COMPENS	2.525,00	0,00	0,00	0,00	0,00	0,00	0,00	0,00	0,00	0,00	0,00	2.525,00	2.525,00
PAB - PISO DE ATENÇÃO BÁSICA	189.496,20	19.976,63	19.976,63	110.453,78	130.430,41	48.494,24	178.924,65	10.571,55	189.496,20	0,00	189.496,20	0,00	189.496,20
PSF - PROGRAMA DE SAÚDE DA	402.480,96	42.429,41	42.429,41	234.598,61	277.028,02	102.999,47	380.027,49	22.453,47	402.480,96	0,00	402.480,96	0,00	402.480,96
PSB - PROGRAMA DE SAÚDE BUCAL	126.250,00	13.309,23	13.309,23	73.588,76	86.897,99	32.308,82	119.206,81	7.043,19	126.250,00	0,00	126.250,00	0,00	126.250,00
PACS - PROGRAMA DE AGENTES	216.235,95	22.795,52	22.795,52	126.039,88	148.835,40	55.337,25	204.172,65	12.063,30	216.235,95	0,00	216.235,95	0,00	216.235,95
PFVISA - PISO FIXO DE VIGILANCIA	35.409,59	3.732,87	3.732,87	20.639,59	24.372,46	9.061,72	33.434,18	1.975,41	35.409,59	0,00	35.409,59	0,00	35.409,59
PROGRAMA DE ASSISTENCIA	37.786,12	3.983,41	3.983,41	22.024,82	26.008,23	9.669,90	35.678,13	2.107,99	37.786,12	0,00	37.786,12	0,00	37.786,12
PPI/ECD - PROGRAMA DE	38.157,80	4.022,59	4.022,59	22.241,46	26.264,05	9.765,02	36.029,07	2.128,73	38.157,80	0,00	38.157,80	0,00	38.157,80
PSE - PROGRAMA SAÚDE NA ESCOLA	5.050,00	532,37	532,37	2.943,55	3.475,92	1.292,35	4.768,27	281,73	5.050,00	0,00	5.050,00	0,00	5.050,00
COMP. DE ESPECIFICIDADE REGIONAIS	13.130,00	1.384,17	1.384,17	7.653,23	9.037,40	3.360,12	12.397,52	732,48	13.130,00	0,00	13.130,00	0,00	13.130,00
PROGR. DE MELH. DO ACES. E	90.294,00	9.518,76	9.518,76	52.630,67	62.149,43	23.107,27	85.256,70	5.037,30	90.294,00	0,00	90.294,00	0,00	90.294,00
PROGRAMA DE APOIO AO NUCLEO ASF	150.530,40	15.868,87	15.868,87	87.741,34	103.610,21	38.522,45	142.132,66	8.397,74	150.530,40	0,00	150.530,40	0,00	150.530,40
TRANSF. DE RECURSOS DO SISTEMA	925.275,53	97.542,24	97.542,24	539.325,75	636.867,99	236.788,57	873.656,56	51.618,97	925.275,53	0,00	925.275,53	0,00	925.275,53
TRANSF.RECURSOS DO SUS -	270.000,00	28.463,31	28.463,31	157.377,94	185.841,25	69.096,09	254.937,34	15.062,66	270.000,00	0,00	270.000,00	0,00	270.000,00
TRANSFERÊNCIAS DO	63.046,01	26.743,90	26.743,90	16.585,76	43.329,66	12.933,15	56.262,81	6.783,20	63.046,01	0,00	63.046,01	0,00	63.046,01
TRANSF.DIRETAS DO FNDE-	10.151,27	0,00	0,00	0,00	0,00	0,00	0,00	0,00	0,00	0,00	0,00	10.151,27	10.151,27
TRANSF. DIRETAS DO FNDE -	70.040,98	10.206,69	10.206,69	36.487,29	46.693,98	11.673,50	58.367,48	11.673,50	70.040,98	0,00	70.040,98	0,00	70.040,98
TRANSF. DIRETAS DO FNDE -	50.754,52	0,00	0,00	0,00	0,00	0,00	0,00	0,00	0,00	0,00	0,00	50.754,52	50.754,52
OUTRAS TRANSF.DIRETAS DO FNDE -	127.178,46	0,00	0,00	0,00	0,00	0,00	0,00	0,00	0,00	0,00	0,00	127.178,46	127.178,46
TRANSF.FINANC.ICMS-DESON-L.C. Nº	900,92	0,00	0,00	0,00	0,00	0,00	0,00	0,00	0,00	0,00	0,00	900,92	900,92
TRANSF.COMPLEMENTAÇÃO DA UNIÃO	1.255.508,24	507.314,60	507.314,60	378.979,93	886.294,53	246.142,48	1.132.437,01	123.071,23	1.255.508,24	0,00	1.255.508,24	0,00	1.255.508,24
TRANSF.CONVÊNIOS DA UNIÃO PARA O	52.095,80	0,00	0,00	0,00	0,00	0,00	0,00	0,00	0,00	0,00	0,00	52.095,80	52.095,80

# NOVO ORIENTE DO PIAUI

## I - Previsão de Arrecadação das Receitas Municipais - 2021

RECEITAS	Valor Orçado	BIMESTRES											
		1º		2º		3º		4º		5º		6º	
		Bim	Acum	Bim	Acum	Bim	Acum	Bim	Acum	Bim	Acum	Bim	Acum
TRANSF.CONV.UNIÃO	51.793,31	0,00	0,00	0,00	0,00	0,00	0,00	0,00	0,00	0,00	0,00	51.793,31	51.793,31
TRANSF.CONV.UNIÃO	10.158,08	0,00	0,00	0,00	0,00	0,00	0,00	0,00	0,00	0,00	0,00	10.158,08	10.158,08
TRANSF.CONV.UNIÃO	50.500,00	0,00	0,00	0,00	0,00	0,00	0,00	0,00	0,00	0,00	0,00	50.500,00	50.500,00
OUTRAS	50.500,00	0,00	0,00	0,00	0,00	0,00	0,00	0,00	0,00	0,00	0,00	50.500,00	50.500,00
COMPONENTE - PROGRAMA PRIMEIRA	84.819,80	3.599,85	3.599,85	21.886,49	25.486,34	51.292,50	76.778,84	8.040,96	84.819,80	0,00	84.819,80	0,00	84.819,80
COMPONENTE - SCFV	175.618,80	7.453,47	7.453,47	45.315,81	52.769,28	106.200,75	158.970,03	16.648,77	175.618,80	0,00	175.618,80	0,00	175.618,80
COMPONENTE - PISO BASICO FIXO	75.265,20	3.194,34	3.194,34	19.421,07	22.615,41	45.514,60	68.130,01	7.135,19	75.265,20	0,00	75.265,20	0,00	75.265,20
APOIO FINANCEIRO AO BLOCO DA	9.544,50	405,08	405,08	2.462,82	2.867,90	5.771,78	8.639,68	904,82	9.544,50	0,00	9.544,50	0,00	9.544,50
COMPONENTE - INDICE DE GESTAO	15.907,50	675,13	675,13	4.104,69	4.779,82	9.619,63	14.399,45	1.508,05	15.907,50	0,00	15.907,50	0,00	15.907,50
INDICE DE GESTAO DESCENTRALIZADA	36.814,50	1.562,45	1.562,45	9.499,43	11.061,88	22.262,58	33.324,46	3.490,04	36.814,50	0,00	36.814,50	0,00	36.814,50
OUTRAS TRANSFERÊNCIAS DO FNAS	90.912,12	3.858,42	3.858,42	23.458,52	27.316,94	54.976,67	82.293,61	8.618,51	90.912,12	0,00	90.912,12	0,00	90.912,12
OUTRAS TRANSFERÊNCIAS DA UNIÃO -	0,00	0,00	0,00	0,00	0,00	0,00	0,00	0,00	0,00	0,00	0,00	0,00	0,00
OUTRAS TRANSFERÊNCIAS DA UNIÃO -	0,00	0,00	0,00	0,00	0,00	0,00	0,00	0,00	0,00	0,00	0,00	0,00	0,00
OUTRAS TRANSFERÊNCIAS DA UNIÃO -	94.205,55	0,00	0,00	0,00	0,00	94.205,55	94.205,55	0,00	94.205,55	0,00	94.205,55	0,00	94.205,55
<b>TRANSF.DOS EST. E DO DISTRITO</b>	<b>1.516.449,57</b>	<b>409.464,06</b>	<b>409.464,06</b>	<b>420.406,53</b>	<b>829.870,59</b>	<b>301.537,38</b>	<b>1.131.407,97</b>	<b>349.691,60</b>	<b>1.481.099,57</b>	<b>0,00</b>	<b>1.481.099,57</b>	<b>35.350,00</b>	<b>1.516.449,57</b>
COTA-PARTE DO ICMS - PRINCIPAL	624.180,00	203.379,44	203.379,44	170.337,87	373.717,31	162.856,93	536.574,24	87.605,76	624.180,00	0,00	624.180,00	0,00	624.180,00
COTA-PARTE DO IPVA - PRINCIPAL	90.395,00	52.829,43	52.829,43	12.744,17	65.573,60	11.048,88	76.622,48	13.772,52	90.395,00	0,00	90.395,00	0,00	90.395,00
COTA-PARTE DO IPI - MUNICÍPIOS -	202,00	63,39	63,39	57,59	120,98	51,66	172,64	29,36	202,00	0,00	202,00	0,00	202,00
COTA-PARTE DA CONTRIBUIÇÃO DA	9.642,98	3.938,35	3.938,35	3.474,14	7.412,49	0,00	7.412,49	2.230,49	9.642,98	0,00	9.642,98	0,00	9.642,98
OUTRAS PARTIC.REC.EST. - PRINCIPAL	5.050,00	0,00	0,00	0,00	0,00	0,00	0,00	0,00	0,00	0,00	0,00	5.050,00	5.050,00
OUTRAS TRANSF.ESTADOS- PRINCIPAL	2.451,75	0,00	0,00	0,00	0,00	2.451,75	2.451,75	0,00	2.451,75	0,00	2.451,75	0,00	2.451,75
TRANSFERÊNCIA DE RECURSOS DO	350.227,84	81.920,12	81.920,12	31.792,76	113.712,88	57.794,83	171.507,71	178.720,13	350.227,84	0,00	350.227,84	0,00	350.227,84
TRANS. DE RECURSOS DO ESTADO	404.000,00	67.333,33	67.333,33	202.000,00	269.333,33	67.333,33	336.666,66	67.333,34	404.000,00	0,00	404.000,00	0,00	404.000,00
TRANSF.CONVÊNIO ESTADOS PARA O	10.100,00	0,00	0,00	0,00	0,00	0,00	0,00	0,00	0,00	0,00	0,00	10.100,00	10.100,00
TRANSF.DE CONVÊNIO ESTADOS	10.100,00	0,00	0,00	0,00	0,00	0,00	0,00	0,00	0,00	0,00	0,00	10.100,00	10.100,00
OUTRAS TRANSFERÊNCIAS DE	10.100,00	0,00	0,00	0,00	0,00	0,00	0,00	0,00	0,00	0,00	0,00	10.100,00	10.100,00
<b>TRANSFERÊNCIAS DE OUTRAS</b>	<b>3.169.952,90</b>	<b>1.215.626,80</b>	<b>1.215.626,80</b>	<b>811.448,87</b>	<b>2.027.075,67</b>	<b>730.216,57</b>	<b>2.757.292,24</b>	<b>412.660,66</b>	<b>3.169.952,90</b>	<b>0,00</b>	<b>3.169.952,90</b>	<b>0,00</b>	<b>3.169.952,90</b>
TRANSFERÊNCIAS DE RECURSOS DO	3.169.952,90	1.215.626,80	1.215.626,80	811.448,87	2.027.075,67	730.216,57	2.757.292,24	412.660,66	3.169.952,90	0,00	3.169.952,90	0,00	3.169.952,90
<b>OUTRAS RECEITAS CORRENTES</b>	<b>509.103,39</b>	<b>74.023,47</b>	<b>74.023,47</b>	<b>352.149,87</b>	<b>426.173,34</b>	<b>73.281,66</b>	<b>499.455,00</b>	<b>6.315,03</b>	<b>505.770,03</b>	<b>1.666,66</b>	<b>507.436,69</b>	<b>1.666,70</b>	<b>509.103,39</b>
<b>INDENIZAÇÕES, RESTITUIÇÕES E</b>	<b>21.615,00</b>	<b>1.666,66</b>	<b>1.666,66</b>	<b>1.666,66</b>	<b>3.333,32</b>	<b>13.281,66</b>	<b>16.614,98</b>	<b>1.666,66</b>	<b>18.281,64</b>	<b>1.666,66</b>	<b>19.948,30</b>	<b>1.666,70</b>	<b>21.615,00</b>

# NOVO ORIENTE DO PIAUI

## I - Previsão de Arrecadação das Receitas Municipais - 2021

RECEITAS	Valor Orçado	BIMESTRES											
		1º		2º		3º		4º		5º		6º	
		Bim	Acum	Bim	Acum	Bim	Acum	Bim	Acum	Bim	Acum	Bim	Acum
OUTRAS RESTITUIÇÕES - PRINCIPAL	10.000,00	1.666,66	1.666,66	1.666,66	3.333,32	1.666,66	4.999,98	1.666,66	6.666,64	1.666,66	8.333,30	1.666,70	10.000,00
OUTRAS RESTITUIÇÕES - PRINCIPAL	11.615,00	0,00	0,00	0,00	0,00	11.615,00	11.615,00	0,00	11.615,00	0,00	11.615,00	0,00	11.615,00
<b>DEMAIS RECEITAS CORRENTES</b>	<b>487.488,39</b>	<b>72.356,81</b>	<b>72.356,81</b>	<b>350.483,21</b>	<b>422.840,02</b>	<b>60.000,00</b>	<b>482.840,02</b>	<b>4.648,37</b>	<b>487.488,39</b>	<b>0,00</b>	<b>487.488,39</b>	<b>0,00</b>	<b>487.488,39</b>
COMPENS.FINANC.ENTRE O RGPS E	60.000,00	0,00	0,00	0,00	0,00	60.000,00	60.000,00	0,00	60.000,00	0,00	60.000,00	0,00	60.000,00
OUTRAS RECEITAS - PRIMÁRIAS -	427.488,39	72.356,81	72.356,81	350.483,21	422.840,02	0,00	422.840,02	4.648,37	427.488,39	0,00	427.488,39	0,00	427.488,39
<b>RECEITAS DE CAPITAL</b>	<b>1.609.345,11</b>	<b>182.709,00</b>	<b>182.709,00</b>	<b>89.623,36</b>	<b>272.332,36</b>	<b>0,00</b>	<b>272.332,36</b>	<b>0,00</b>	<b>272.332,36</b>	<b>0,00</b>	<b>272.332,36</b>	<b>1.337.012,75</b>	<b>1.609.345,11</b>
<b>OPERAÇÕES DE CRÉDITO</b>	<b>15.225,75</b>	<b>0,00</b>	<b>0,00</b>	<b>0,00</b>	<b>0,00</b>	<b>0,00</b>	<b>0,00</b>	<b>0,00</b>	<b>0,00</b>	<b>0,00</b>	<b>0,00</b>	<b>15.225,75</b>	<b>15.225,75</b>
<b>OPERAÇÕES DE CRÉDITO - MERCADO</b>	<b>10.175,75</b>	<b>0,00</b>	<b>0,00</b>	<b>0,00</b>	<b>0,00</b>	<b>0,00</b>	<b>0,00</b>	<b>0,00</b>	<b>0,00</b>	<b>0,00</b>	<b>0,00</b>	<b>10.175,75</b>	<b>10.175,75</b>
OUTRAS OPERAÇÕES DE CRÉDITO -	10.175,75	0,00	0,00	0,00	0,00	0,00	0,00	0,00	0,00	0,00	0,00	10.175,75	10.175,75
<b>OPERAÇÕES DE CRÉDITO - MERCADO</b>	<b>5.050,00</b>	<b>0,00</b>	<b>0,00</b>	<b>0,00</b>	<b>0,00</b>	<b>0,00</b>	<b>0,00</b>	<b>0,00</b>	<b>0,00</b>	<b>0,00</b>	<b>0,00</b>	<b>5.050,00</b>	<b>5.050,00</b>
OUTRAS OPERAÇÕES DE CRÉDITO -	5.050,00	0,00	0,00	0,00	0,00	0,00	0,00	0,00	0,00	0,00	0,00	5.050,00	5.050,00
<b>ALIENAÇÃO DE BENS</b>	<b>10.150,50</b>	<b>0,00</b>	<b>0,00</b>	<b>0,00</b>	<b>0,00</b>	<b>0,00</b>	<b>0,00</b>	<b>0,00</b>	<b>0,00</b>	<b>0,00</b>	<b>0,00</b>	<b>10.150,50</b>	<b>10.150,50</b>
<b>ALIENAÇÃO DE BENS MÓVEIS</b>	<b>5.100,50</b>	<b>0,00</b>	<b>0,00</b>	<b>0,00</b>	<b>0,00</b>	<b>0,00</b>	<b>0,00</b>	<b>0,00</b>	<b>0,00</b>	<b>0,00</b>	<b>0,00</b>	<b>5.100,50</b>	<b>5.100,50</b>
ALIENAÇÃO DE BENS MÓVEIS E	5.100,50	0,00	0,00	0,00	0,00	0,00	0,00	0,00	0,00	0,00	0,00	5.100,50	5.100,50
<b>ALIENAÇÃO DE BENS IMÓVEIS</b>	<b>5.050,00</b>	<b>0,00</b>	<b>0,00</b>	<b>0,00</b>	<b>0,00</b>	<b>0,00</b>	<b>0,00</b>	<b>0,00</b>	<b>0,00</b>	<b>0,00</b>	<b>0,00</b>	<b>5.050,00</b>	<b>5.050,00</b>
ALIENAÇÃO DE BENS IMÓVEIS -	5.050,00	0,00	0,00	0,00	0,00	0,00	0,00	0,00	0,00	0,00	0,00	5.050,00	5.050,00
<b>TRANSFERÊNCIAS DE CAPITAL</b>	<b>1.583.968,86</b>	<b>182.709,00</b>	<b>182.709,00</b>	<b>89.623,36</b>	<b>272.332,36</b>	<b>0,00</b>	<b>272.332,36</b>	<b>0,00</b>	<b>272.332,36</b>	<b>0,00</b>	<b>272.332,36</b>	<b>1.311.636,50</b>	<b>1.583.968,86</b>
<b>TRANSFERÊNCIAS DA UNIÃO E DE</b>	<b>1.183.554,36</b>	<b>182.709,00</b>	<b>182.709,00</b>	<b>89.623,36</b>	<b>272.332,36</b>	<b>0,00</b>	<b>272.332,36</b>	<b>0,00</b>	<b>272.332,36</b>	<b>0,00</b>	<b>272.332,36</b>	<b>911.222,00</b>	<b>1.183.554,36</b>
TRANSF.UNIÃO E SUAS	0,00	0,00	0,00	0,00	0,00	0,00	0,00	0,00	0,00	0,00	0,00	0,00	0,00
TRANSF.SUS-ATENÇÃO	182.709,00	182.709,00	182.709,00	0,00	182.709,00	0,00	182.709,00	0,00	182.709,00	0,00	182.709,00	0,00	182.709,00
PROG.TRANSF.ESCOL.EDUC.BÁS.-CAMI	5.050,00	0,00	0,00	0,00	0,00	0,00	0,00	0,00	0,00	0,00	0,00	5.050,00	5.050,00
TRANSF.DE CONVÊNIO DA UNIÃO PARA	222.200,00	0,00	0,00	0,00	0,00	0,00	0,00	0,00	0,00	0,00	0,00	222.200,00	222.200,00
TRANSF.CONV.UNIÃO DESTIN. PROG.	116.150,00	0,00	0,00	0,00	0,00	0,00	0,00	0,00	0,00	0,00	0,00	116.150,00	116.150,00
TRANSF.CONV.UNIÃO	101.000,00	0,00	0,00	0,00	0,00	0,00	0,00	0,00	0,00	0,00	0,00	101.000,00	101.000,00
TRANSF.CONV.UNIÃO PROG. MEIO	95.950,00	0,00	0,00	0,00	0,00	0,00	0,00	0,00	0,00	0,00	0,00	95.950,00	95.950,00
TRANSF.CONV.UNIÃO PROG.INFRA	89.623,36	0,00	0,00	89.623,36	89.623,36	0,00	89.623,36	0,00	89.623,36	0,00	89.623,36	0,00	89.623,36
OUTRAS TRANSF.CONVÊNIO	370.872,00	0,00	0,00	0,00	0,00	0,00	0,00	0,00	0,00	0,00	0,00	370.872,00	370.872,00
<b>TRANSF.ESTADOS E DO DISTRITO</b>	<b>400.414,50</b>	<b>0,00</b>	<b>0,00</b>	<b>0,00</b>	<b>0,00</b>	<b>0,00</b>	<b>0,00</b>	<b>0,00</b>	<b>0,00</b>	<b>0,00</b>	<b>0,00</b>	<b>400.414,50</b>	<b>400.414,50</b>
TRANSF.CONV.ESTADOS	35.350,00	0,00	0,00	0,00	0,00	0,00	0,00	0,00	0,00	0,00	0,00	35.350,00	35.350,00
TRANSF. CONV.EST.PROG.ED.-	80.800,00	0,00	0,00	0,00	0,00	0,00	0,00	0,00	0,00	0,00	0,00	80.800,00	80.800,00



# NOVO ORIENTE DO PIAUI

## I - Previsão de Arrecadação das Receitas Municipais - 2021

RECEITAS	Valor Orçado	BIMESTRES													
		1º		2º		3º		4º		5º		6º			
		Bim	Acum	Bim	Acum	Bim	Acum	Bim	Acum	Bim	Acum	Bim	Acum		
TRANSF.CONV.EST. DEST.A	80.800,00	0,00	0,00	0,00	0,00	0,00	0,00	0,00	0,00	0,00	0,00	0,00	0,00	80.800,00	80.800,00
TRANSF.CONV.EST. DEST.A	75.750,00	0,00	0,00	0,00	0,00	0,00	0,00	0,00	0,00	0,00	0,00	0,00	0,00	75.750,00	75.750,00
TRANSF.CONV.EST. DEST.A	65.650,00	0,00	0,00	0,00	0,00	0,00	0,00	0,00	0,00	0,00	0,00	0,00	0,00	65.650,00	65.650,00
OUTRAS TRANSF.CONVÊNIO ESTADOS	62.064,50	0,00	0,00	0,00	0,00	0,00	0,00	0,00	0,00	0,00	0,00	0,00	0,00	62.064,50	62.064,50
<b>RECEITAS CORRENTES (INTRA)</b>	500.000,00	36.666,66	36.666,66	36.666,66	73.333,32	316.666,66	389.999,98	36.666,66	426.666,64	36.666,66	463.333,30	36.666,70	500.000,00	500.000,00	500.000,00
<b>CONTRIBUIÇÕES (INTRA)</b>	500.000,00	36.666,66	36.666,66	36.666,66	73.333,32	316.666,66	389.999,98	36.666,66	426.666,64	36.666,66	463.333,30	36.666,70	500.000,00	500.000,00	500.000,00
<b>CONTRIBUIÇÕES SOCIAIS (INTRA)</b>	500.000,00	36.666,66	36.666,66	36.666,66	73.333,32	316.666,66	389.999,98	36.666,66	426.666,64	36.666,66	463.333,30	36.666,70	500.000,00	500.000,00	500.000,00
CPSSS PATRONAL - SERVIDOR CIVIL	200.000,00	33.333,34	33.333,34	33.333,34	66.666,68	33.333,34	100.000,02	33.333,34	133.333,36	33.333,34	166.666,70	33.333,30	200.000,00	200.000,00	200.000,00
CPSSS PATRONAL - SERVIDOR CIVIL	200.000,00	0,00	0,00	0,00	0,00	200.000,00	200.000,00	0,00	200.000,00	0,00	200.000,00	0,00	200.000,00	0,00	200.000,00
CPSSS PATRONAL - SERVIDOR CIVIL	10.000,00	1.666,66	1.666,66	1.666,66	3.333,32	1.666,66	4.999,98	1.666,66	6.666,64	1.666,66	8.333,30	1.666,70	10.000,00	10.000,00	10.000,00
CPSSS PATR.PARC.SERV.CIVIL	80.000,00	0,00	0,00	0,00	0,00	80.000,00	80.000,00	0,00	80.000,00	0,00	80.000,00	0,00	80.000,00	0,00	80.000,00
CPSSS PATR.PARC.SERV.CIVIL	10.000,00	1.666,66	1.666,66	1.666,66	3.333,32	1.666,66	4.999,98	1.666,66	6.666,64	1.666,66	8.333,30	1.666,70	10.000,00	10.000,00	10.000,00
<b>TOTAL RECEITAS</b>	21.539.648,70	5.946.145,81	5.946.145,81	5.981.716,24	11.927.862,05	4.971.557,94	16.899.419,99	2.380.091,77	19.279.511,76	66.666,64	19.346.178,40	2.193.470,30	21.539.648,70	21.539.648,70	21.539.648,70

  
 \_\_\_\_\_  
 ARNILTON NOGUEIRA DOS SANTOS  
 PREFEITO MUNICIPAL  
 819.419.863-15

  
 \_\_\_\_\_  
 CONPLAN  
 CONTADOR CRC/PI 145  
 726.743.503-34